

# Guía rápida de Polen de las Islas Galápagos

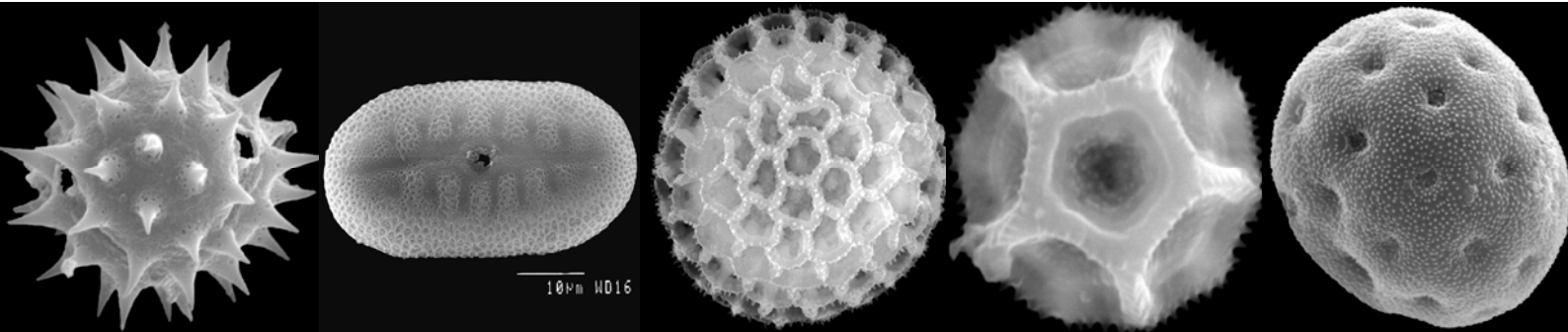

Por:

Patricia Jaramillo Díaz & María del Mar Trigo

— VERSION 1 —

2011

Fundación Charles Darwin

*Puerto Ayora, Santa Cruz, Galápagos*



— BORRADOR —

*(no para distribución publico)*

Realizado con soporte del Parque Nacional Galápagos, Universidad de Málaga

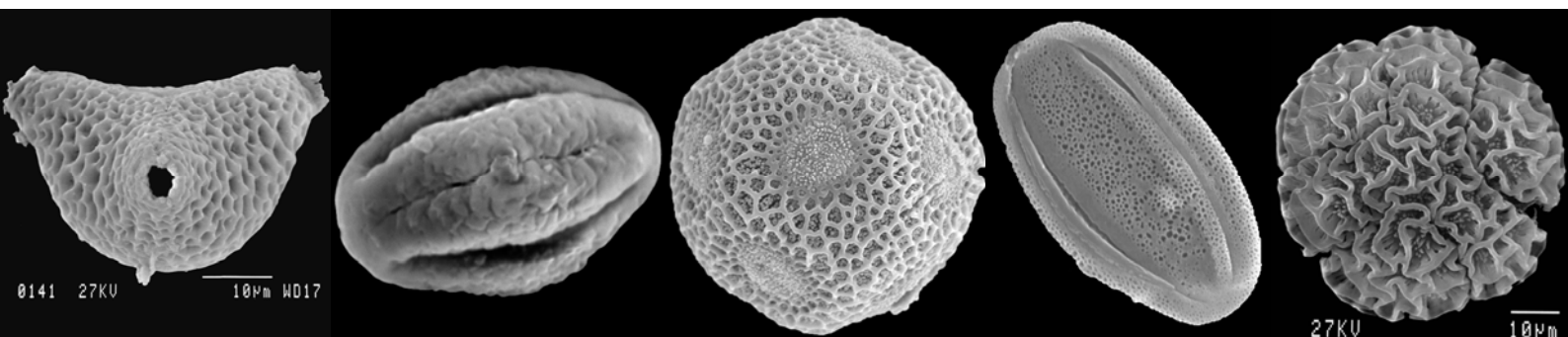

## Contenido

|   |     |
|---|-----|
| ANTECEDENTES .....  | 3   |
| JUSTIFICACIÓN.....  | 3   |
| EL GRANO DE POLEN .....   | 4   |
| ¿Qué es el polen? .....   | 4   |
| Origen del grano de polen.....  | 5   |
| LA PALINOLOGÍA O “CIENCIA DEL POLEN” .....  | 6   |
| Concepto y breve introducción histórica .....   | 6   |
| MORFOLOGÍA POLÍNICA.....  | 8   |
| Grado de unión de los granos de polen .....   | 9   |
| Polaridad.....  | 9   |
| Simetría .....  | 10  |
| Forma.....  | 11  |
| Tamaño .....  | 12  |
| Estructura de la esporodermis.....  | 12  |
| Superficie y ornamentación .....  | 13  |
| Sistema apertural.....  | 15  |
| Tipos polínicos. Sistema NPC.....   | 18  |
| Métodos de estudio .....  | 19  |
| LA POLINIZACIÓN.....  | 21  |
| Microfotografías electrónicas y de barrido de varias especies nativas y endémicas en las islas Galápagos..... | 22  |
| Plantas Vasculares presentes en las Islas Galápagos .....   | 55  |
| AGRADECIMIENTOS .....   | 260 |
| REFERENCIAS.....  | 260 |



## ANTECEDENTES

El conocimiento de los procesos de polinización de la flora de Galápagos es muy importante. Es por esto que a partir del 2001 se inició con el implemento de una palinoteca que nos permita tener colecciones de referencia, que sirvan como herramienta que facilite la realización de diversos estudios relacionados con la biología y fenología de las especies botánicas, dentro de los que se consideran a todos los polinizadores y sus medios de transporte (Jaramillo Díaz, 2002), y la forma más rápida y segura para poder conocer cuáles son los polinizadores de cada especie vegetal, es teniendo conocimiento del polen de las mismas.

En las islas hasta ahora se han realizado varios estudios sobre polinización, pero no se contaba con microfotografías de polen y alguna descripción de especies nativas o endémicas de la flora de Galápagos. Sin embargo poco a poco se han venido desarrollando varios proyectos relacionados con morfología de polen y palinoteca del herbario CDS (Jaramillo Díaz and Tye, 2003; Jaramillo Díaz and Trigo, 2006; Jaramillo Díaz and Bungartz, 2007; Jaramillo Díaz et al., 2010). Al no contarse con una colección auxiliar de polen y debido al desconocimiento de las técnicas adecuadas para la implementación de una palinoteca como un servicio más de nuestro herbario, saltó a la vista la necesidad de buscar una solución rápida y objetiva que permitiera lograr el desarrollo de esta importante herramienta.

## JUSTIFICACIÓN

Debido a que los granos de polen de las diversas taxa presentan diferente morfología y estructura, es posible diferenciarlos incluso cuando aparecen individualizados y aislados de la planta que los produce, por lo tanto los estudios palinológicos resultan indispensables en muchos campos de la botánica y otras ciencias tales como la taxonomía, filogenia, paleobotánica, incluso para los estudios de impacto ambiental, cambios climáticos entre otros. Además de dar inicio a estudios relacionados con la aerobiología principalmente en las islas pobladas del archipiélago

Es conocido que los estudios aplicados a la conservación son muy importantes y más aún en sitios frágiles como es el caso de Galápagos. La aplicación de la palinología es indispensable para la realización de ciertos estudios de conservación ya que la identificación de los granos de polen que podemos encontrar adheridos al cuerpo de animales polinizadores nos permite establecer el hábito de visitas a flores y determinar especificidad animal polinizador-planta.

Podría estar sucediendo que determinados polinizadores, ante la introducción de especies foráneas y los colores llamativos de sus flores, estén cambiando sus hábitos de visitas, prefiriendo a estas últimas en detrimento de las autóctonas, lo que supondría una disminución importante en la producción de semillas de las especies nativas favoreciendo la propagación de las introducidas.

Por todos estos antecedentes surgió la necesidad e importancia de realizar un estudio palinológico básico, fundamentalmente orientado a la conservación de las especies ya que para conservar una especie no es suficiente con protegerla de animales herbívoros como ocurre en Galápagos con el impacto directo ocasionado por los organismos introducidos y el hombre.

## *EL GRANO DE POLEN*

### *¿Qué es el polen?*

Casi todo el mundo ha observado alguna vez cómo al tocar las anteras de las flores, se desprende de éstas un polvillo fino que mancha los dedos de color amarillo o anaranjado: el polen, pero lo que pocas personas han tenido ocasión de observar es la compleja estructura y ornamentación que posee cada uno de estos granos, apreciables sólo con el microscopio (figura 1).



Figura 1. Grano de polen visto con el microscopio electrónico de barrido.

La palabra "pollen" procede del latín "pollen-inis", que significa "flor de la harina" o "polvo muy fino" y, aunque el polen ya era conocido como alimento desde la más remota antigüedad, hasta el siglo XIX en que el médico inglés Charles Blackley lo relacionó con un tipo de catarro conocido como "fiebre del heno", no se hicieron estudios profundos sobre el mismo. A partir del desarrollo de las técnicas de microscopía electrónica, tanto de transmisión como de barrido, ya en la segunda mitad del siglo XX, fue cuando se avanzó considerablemente en el estudio de los granos de polen, lo que ha permitido observar la cubierta externa de

los mismos desde un punto de vista tridimensional así como apreciar multitud de detalles de su superficie que hasta entonces habían pasado desapercibidos.

Los granos de polen son partículas fecundantes con potencialidad masculina, necesarios para la reproducción de las plantas superiores ya que su misión es la de fecundar a los óvulos para dar lugar a la formación de semillas y asegurar, así, la continuidad de la especie.

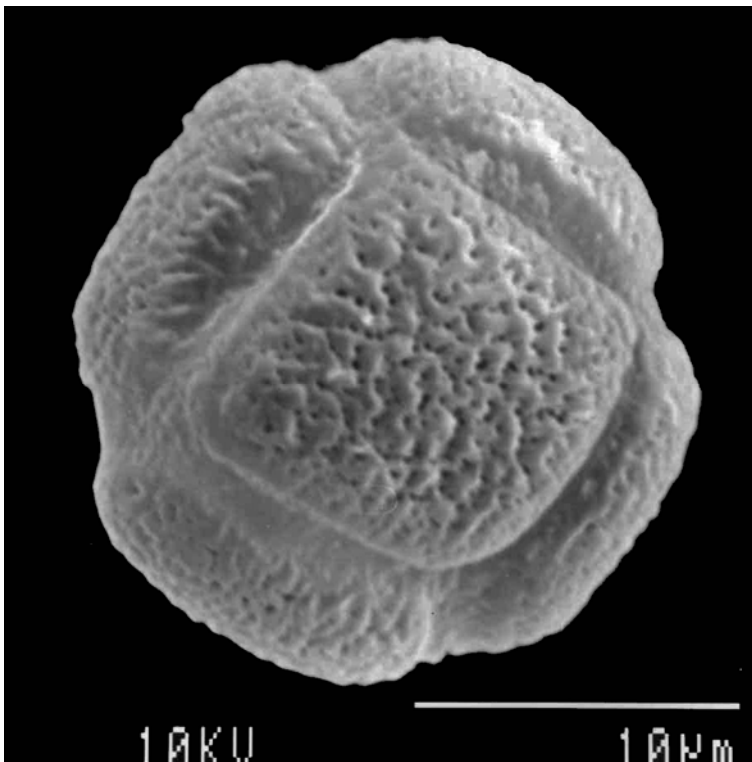
### *Origen del grano de polen*

La aparición del grano de polen allá por el Devónico, hace unos 400 millones de años, supuso uno de los grandes logros evolutivos dentro del reino vegetal. La adquisición de esta estructura proporcionó, entre otras ventajas, el abrir la posibilidad de un mayor intercambio de información genética entre las plantas y sobre todo, la desvinculación del medio acuático, necesario hasta entonces para llevar a cabo el mecanismo de la fecundación. Esta adquisición, junto con otras adaptaciones a medios más secos (aparición de la semilla, desarrollo de un modelo especial de sistema conductor, etc.) dieron lugar a cambios drásticos en la configuración de los ciclos biológicos que hicieron que, a lo largo de millones de años, la constitución de la flora terrestre sufriera un cambio sustancial y los pteridófitos (helechos en sentido amplio) que hasta entonces dominaban prácticamente todos los ecosistemas, se vieran desplazados por las espermatofitas o plantas con semilla.



Figura 2. Flor de *Gossypium darwinii*, con sus numerosos estambres.

El polen se forma en unas bolsitas o vesículas llamadas sacos polínicos que, en las plantas más evolucionadas, las angiospermas, se sitúan en los estambres de las flores (figura 3). En el caso más general, un estambre consta de un pedicelo, el filamento, y una parte apical ensanchada, la antera. Esta antera presenta dos cavidades llamadas tecas y cada una de ellas suele portar, por lo general, dos sacos polínicos. Cuando el polen está maduro, la antera se rasga, saliendo éste al exterior. Normalmente los granos de polen son transportados de manera aislada, pero a veces se agrupan formando diadas, tetradas o políadas, según se dispersen de dos en dos, de cuatro en cuatro o en grupos de mayor orden.



Figura 3. Proceso de formación de los granos de polen.

El color, tamaño y morfología general de los granos de polen son extremadamente variables a lo largo y ancho del reino vegetal, como a continuación veremos, pero constantes dentro de una misma especie. En cuanto al color suele variar del blanco al rojizo y violeta, pasando por toda una amplia gama de amarillos y anaranjados. La forma suele ser esferoidal o elíptica y su tamaño puede oscilar entre 5 y 200 micrómetros, situándose entre 20 y 80 los valores medios.

## LA PALINOLOGÍA O “CIENCIA DEL POLEN”

### *Concepto y breve introducción histórica*

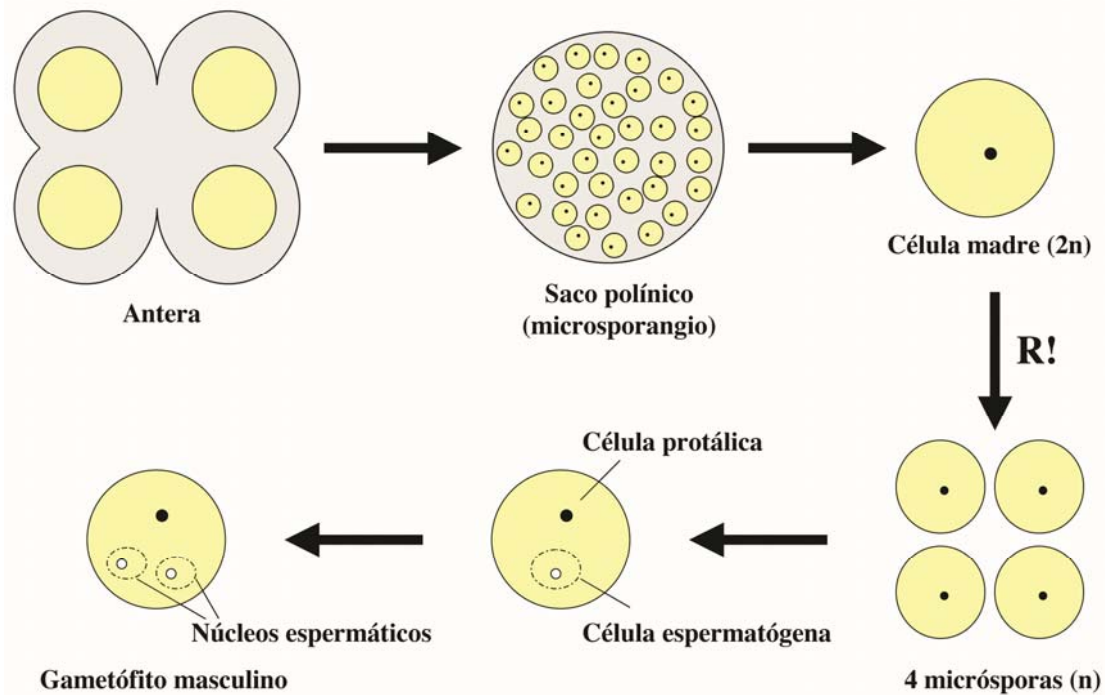

Según el diccionario de Font Quer (1982), la palinología es “la parte de la botánica dedicada al estudio del polen y, por extensión, al de las esporas”, tanto desde un punto de vista morfológico como citológico, fisiológico y funcional.

El polen era conocido desde la más remota antigüedad, ya que era consumido como alimento e incluso ciertas culturas le atribuían propiedades terapéuticas. Sin embargo, los botánicos y los agrónomos de la antigüedad no se preocuparon por otros aspectos fisiológicos ni sospecharon la función fecundante del polen, aunque ya en el siglo V a.C. Herodoto (484-425 a.C.) observó en sus viajes a Asiria que las palmeras datileras (figura 4) eran de dos sexos y que la planta hembra era fertilizada por los indígenas sacudiendo su copa con ramas de la planta macho, lo que provocaba la diseminación de las partículas fecundantes.



**Figura 4.** La polinización de la palmera datilera era conocida desde la antigüedad.

Según Sáenz de Rivas (1978), no es hasta el siglo XIX cuando comienza el verdadero interés por la morfología polínica. Francis Bauer (1758-1840) hizo magníficos dibujos del polen de 181 especies correspondientes a 57 familias. Robert Brown (1773-1858), el célebre descubridor del movimiento browniano, demostró la utilidad del polen en taxonomía. Entre los más destacados biólogos de la primera mitad del siglo XIX que estudiaron el polen, se puede citar al célebre anatomista checo Juan E. Purkinje (1787-1869), que propuso clasificar los granos de polen según la forma general, el grado de transparencia, las dimensiones y la

ornamentación; al botánico alemán Hugo Mohl (1805-1872), que reconoció y dio nombre al protoplasma, y describió pólenes correspondientes a 211 familias; y al alemán J. Fritzsche, que en 1837 propuso otra clasificación de los pólenes y fue el que distinguió la exina de la intina. En la última década del siglo XIX se publicó la obra del alemán H. Fischer, al que le corresponde el honor de haber interpretado la tétrada después de 53 años de haber sido descrita, y en la que se incluyen 2200 pólenes correspondientes a 158 familias.

A medida que el siglo XIX avanzaba se iba incrementando el número de investigadores que estudiaban tanto los granos de polen como su biología. Paralelamente al avance de los estudios sobre la biología del polen, se llevaron a cabo otros en medicina y geología muy ligados a los mismos. Respecto a los primeros, caben destacar los estudios de Van Helmont, Bostock y Blackley sobre la polinosis o “fiebre del heno”, por lo que a principios del siglo XX los estudios del polen se orientaron rápidamente hacia el campo de las alergias. Por otra parte, geólogos como Fröh y luego Weber fueron los precursores del análisis polínico de turberas, poniendo de manifiesto la importancia que el polen fósil tenía en los estudios de paleontología.

Desde entonces, son innumerables los trabajos que se ha sucedido en lo referente a técnicas de análisis, sistematización de los caracteres polínicos, creación de terminología propia y estudios morfológicos, siendo cada vez mayor el número de campos de la Ciencia en los que se aplica la Palinología, ya que es una materia convergente de muchas otras como la Botánica, la Geología, Paleobotánica y Paleogeografía, la Arqueología, la Taxonomía, la Agronomía, la Biología General, la Apicultura, la Farmacología, la Alergología o la Medicina Forense. La estabilidad de los caracteres morfológicos de los granos de polen anteriormente mencionados nos permite saber de qué planta o grupo de plantas proceden aún cuando los encontremos aislados formando parte del aire que respiramos, de sedimentos fósiles, objetos procedentes de excavaciones arqueológicas, alimentos como mieles, u otros productos de origen vegetal (cosméticos, medicamentos, productos de herboristería, etc.), por lo que la palinología posee numerosas aplicaciones prácticas.

La diversidad en lo que a morfología polínica se refiere, es tremendamente amplia, pero depende de los diferentes grupos de plantas o táxones. Decimos que un grupo de plantas es **euripalino** cuando presenta una gran diversidad morfológica en cuando a tipos de polen se refiere. Por el contrario, un grupo de plantas se denomina **estenopalino** cuando sus granos de polen presentan una cierta uniformidad morfológica.

A continuación se expondrá brevemente una introducción a los caracteres polínicos de uso más frecuente en palinología.

## MORFOLOGÍA POLÍNICA



## Grado de unión de los granos de polen

Lo más habitual es que los granos de polen se liberen independientemente unos de otros una vez formados. Es a lo que denominamos **monadas**. Sin embargo, según qué grupos taxonómicos, estos granos de polen pueden ser liberados en grupos de dos (**diadas**), de cuatro (**tétradas**) o de un número variable de granos de polen (**poliadas**). A veces incluso toda la masa de los granos de polen formados en una antera se propagan juntos, constituyendo las llamadas **polinias** (figura 5).

Las tétradas son frecuentes en algunos pólenes aerovagantes como los de la familia Ericaceae (*Erica*, *Calluna*, *Arbutus*, etc). Las poliadas son frecuentes en la subfamilia Mimosaceae (*Acacia*, *Mimosa*). Las polinias aparecen en algunos grupos de plantas polinizadas por insectos como Asclepiadaceae u Orchidaceae. A menudo, estas agrupaciones de polen comparten la capa más externa de la exina y su morfología así como el número de granos que las componen suele ser constante.

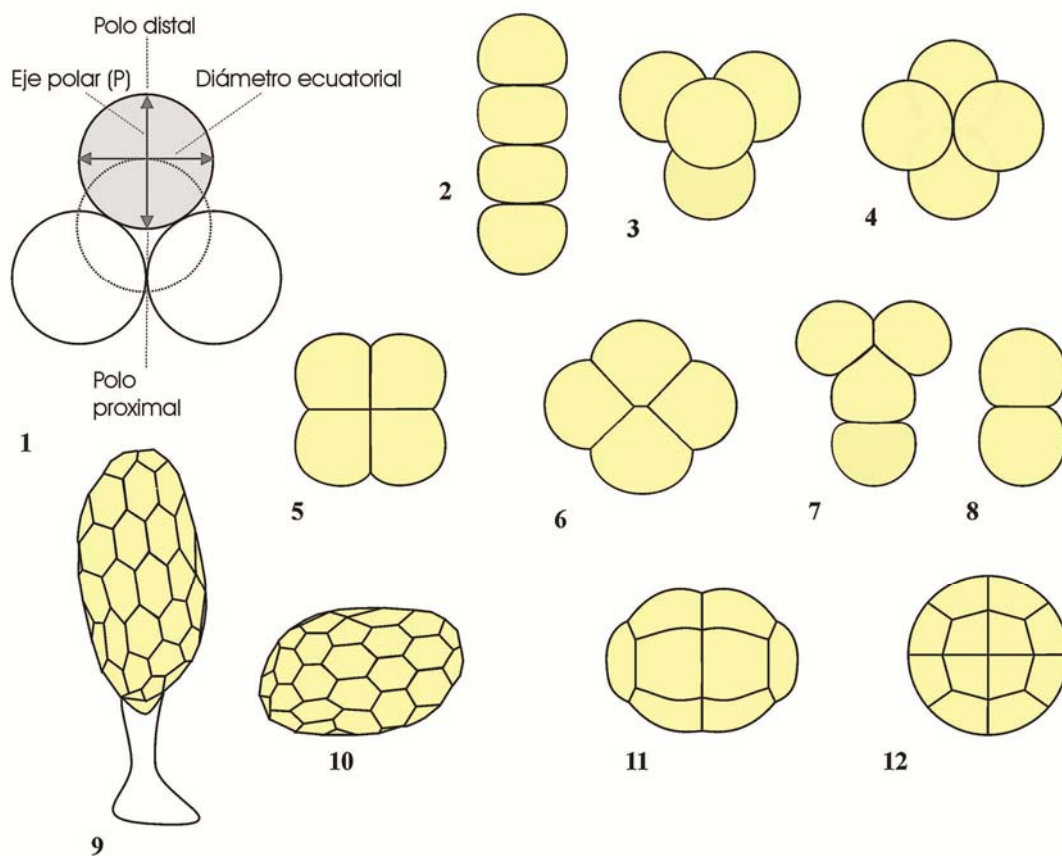

**Figura 5.** Polaridad y distintos grados de agrupación de los granos de polen. 1. Polaridad. 2-7. Diferentes tipos de tétradas: lineal (2), tetraédrica (3), decusada (4), cuadrangular (5), romboidal (6), en forma de T (7). 8. Díada. 9-10. Polinias. 11-12. Poliadas. Modificado de Sáenz Laín (2004).

## Polaridad

Cuando se forma la tétrade, producto directo de la meiosis y los granos de polen aún no se han independizado, podemos distinguir en él dos polos. Se define como **polo proximal** a aquél que está más cerca del centro de la tétrade y, como **polo distal**, al que se encuentra en el extremo opuesto, más alejado del centro de la tétrade. Si unimos ambos puntos (polo proximal-polo distal) por medio de una línea imaginaria tendremos el llamado **eje polar**. Y, trazando la perpendicular al eje polar en su punto de mayor anchura, el **eje ecuatorial** (figura 5.1).

Eje polar y eje ecuatorial nos permiten orientar en todo momento el grano de polen y sus estructuras. Cuando el grano de polen está separado de la tétrade, la situación del eje polar y ecuatorial nos la van a dar, como se verá más adelante, la posición de las aberturas.

Cuando polo proximal y polo distal son iguales en forma y en tamaño, decimos que el grano de polen es **isopolar**. Cuando ambos polos difieren en forma y/o en tamaño, o uno de ellos presenta una abertura que no está presente en el otro, decimos que es **heteropolar**. Cuando es imposible definir la polaridad de un grano de polen, se dice que es **apolar** (figura 6).

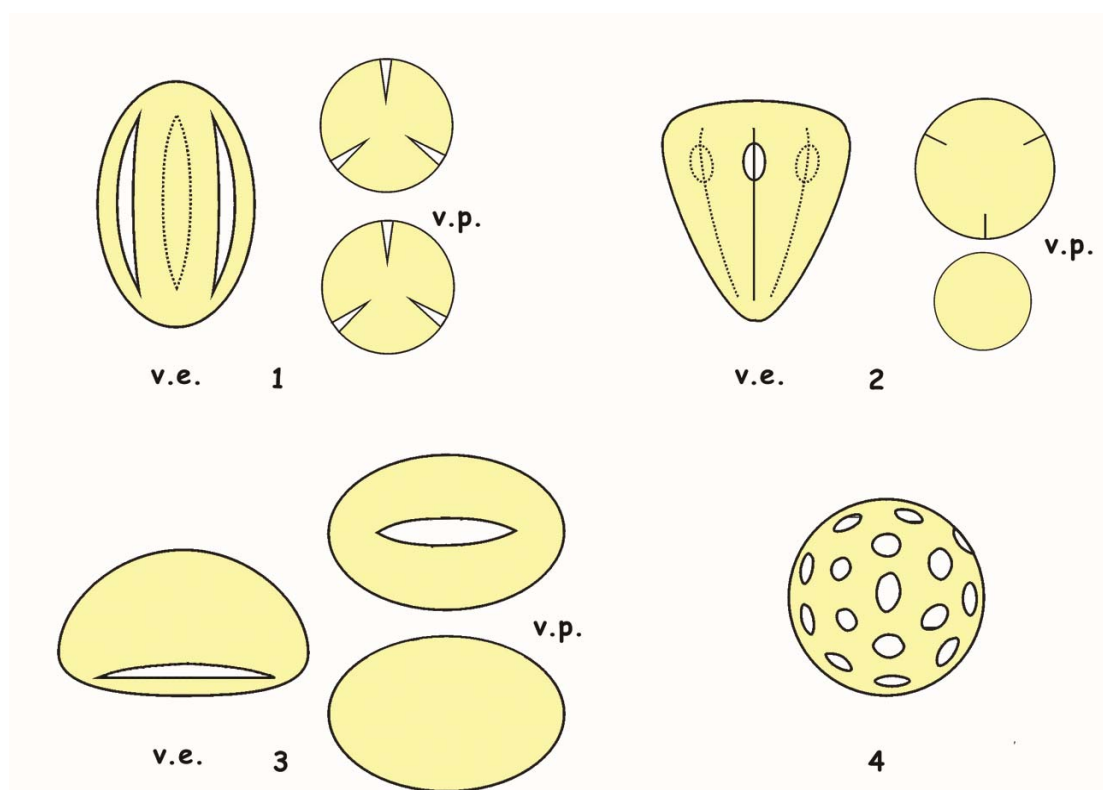

**Figura 6.** Polaridad: 1. Grano de polen isopolar. 2- 3. Granos de polen heteropolares. 4. grano de polen apolar. Modificado de Sáenz Laín (2004).

## Simetría

La simetría del grano de polen se define siempre en vista polar. Un grano de polen **radiosimétrico** es aquél que, en vista polar y corte óptico ecuatorial, presenta 3 ó más planos de simetría. Cuando posee sólo 2 planos de simetría decimos que es **bisimétrico**. A veces los granos de polen, debido sobre todo a la

disposición de las aberturas, no presentan ningún plano de simetría. A estos últimos les llamamos **asimétricos** (figura 7).

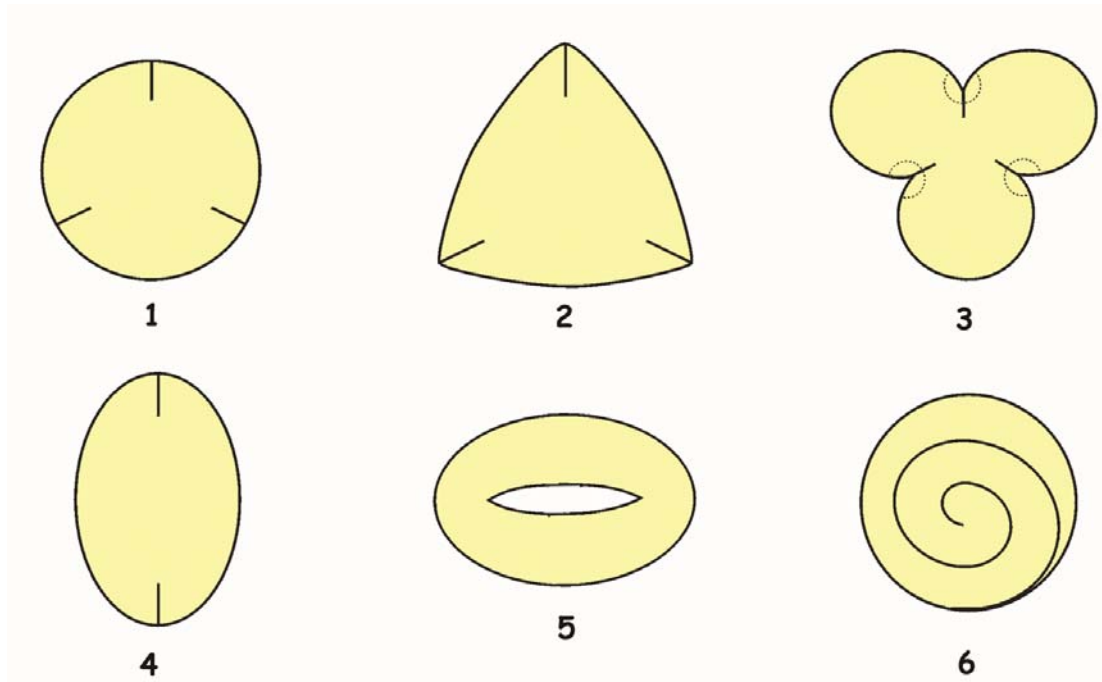

**Figura 7.** Simetría. 1-3. Granos de polen radiosimétricos. 4-5. Granos de polen bisimétricos. 6. Grano de polen asimétrico. Modificado de Sáenz Laín (2004).

## Forma

Como si del globo terráqueo se tratara, la forma de un grano de polen puede establecerse tanto en vista polar y corte óptico ecuatorial, como en vista ecuatorial y corte óptico meridiano. Esta forma puede, a su vez, describirse en función de la figura geométrica a la que se asemeja: triangular, circular, elíptico, etc. O en función de la relación existente entre la longitud de sus ejes polar (P) y ecuatorial (E). Esto último es a lo que llamamos relación P/E.

A la hora de definir la forma, en base a la relación P/E, los diferentes autores han establecido distinta terminología para denominar a los granos de polen en función de la relación de sus ejes (véase tabla 1), siendo la clasificación de Erdtman (1952) la mas utilizada.

| Relación P/E | Forma              |
|--------------|--------------------|
| < 0,50       | peroblado          |
| 0,50-0,75    | oblado             |
| 0,75- 0,88   | suboblado          |
| 0,88-1       | oblado-esferoidal  |
| 1            | esferoidal         |
| 1-1,14       | prolado-esferoidal |
| 1,14-1,33    | subprolado         |
| 1,33-2       | prolado            |
| > 2          | perprolado         |

**Tabla 1.** Forma. Clasificación de Ertman (1952) en función de la relación P/E.

## Tamaño

El tamaño de un grano de polen se define en función del eje (P ó E) de mayor longitud. En el caso de granos de polen apolares se toma la medida de su diámetro. Los granos de polen de las diferentes especies vegetales poseen tamaños muy diversos. Algunos de ellos apenas alcanzan los 10  $\mu\text{m}$ , mientras que otros superan las 200  $\mu\text{m}$ . Erdtman (1952) estableció una serie de categorías para describir el tamaño de los granos de polen. La terminología empleada se basa en la siguiente escala de valores:

- Granos de polen **muy pequeños**: < 10  $\mu\text{m}$
- Granos de polen **pequeños**: 10-25  $\mu\text{m}$
- Granos de polen **medianos**: 25-50  $\mu\text{m}$
- Granos de polen **grandes**: 50-100  $\mu\text{m}$
- Granos de polen **muy grandes**: 100-200  $\mu\text{m}$
- Granos de polen **gigantes**: >200  $\mu\text{m}$

## Estructura de la esporodermis

Se llama **esporodermis** a la cubierta del grano de polen. Esta cubierta está formada por dos capas de composición y estructura diferentes: la **exina** y la **intina** (figura 8).

La **intina** es la capa más interna. Su composición es a base de celulosa y pectina, lo que le permite hidratarse y aumentar considerablemente de tamaño. Su misión principal es la formación del tubo polínico por donde los núcleos espermáticos pasarán a fecundar al gameto femenino. También forman una especie de almohadilla entre el contenido celular y la exina, esta última más rígida, creando una estructura amortiguadora.

La **exina** es la capa más externa. Está formada por esporopolenina, cuya composición y estructura, aún no bien conocida, es a base de carotenoides. La esporopolenina se forma en el aparato de Golgi de las células del tapete de las anteras, emigrando en forma de corpúsculos para depositarse finalmente sobre un pre-esqueleto de calosa. La esporopolenina es uno de los compuestos más resistentes de la naturaleza ya que soporta incluso el hervido con ácidos fuertes y es lo que ha permitido que la cubierta de los granos de polen haya permanecido intacta en sedimentos de millones de años de antigüedad.

La exina presenta una estructura arquitectónica, pudiéndose distinguir en ella dos capas desde el punto de vista morfológico: la **nexina** y la **sexina** (Erdtman, 1965, , 1969). La nexina presenta una morfología homogénea, mientras que la sexina consta de unos elementos alargados a modo de pilares, las **columelas** que, en conjunto, constituyen el **infratéctum**, sobre el que se dispone una parte más o menos engrosada, el **téctum**, que puede ser continua o no. Otros autores (Faegri,

1956), atendiendo a criterios fisico-químicos, consideran otras dos capas: **endexina** y **ectexina**.

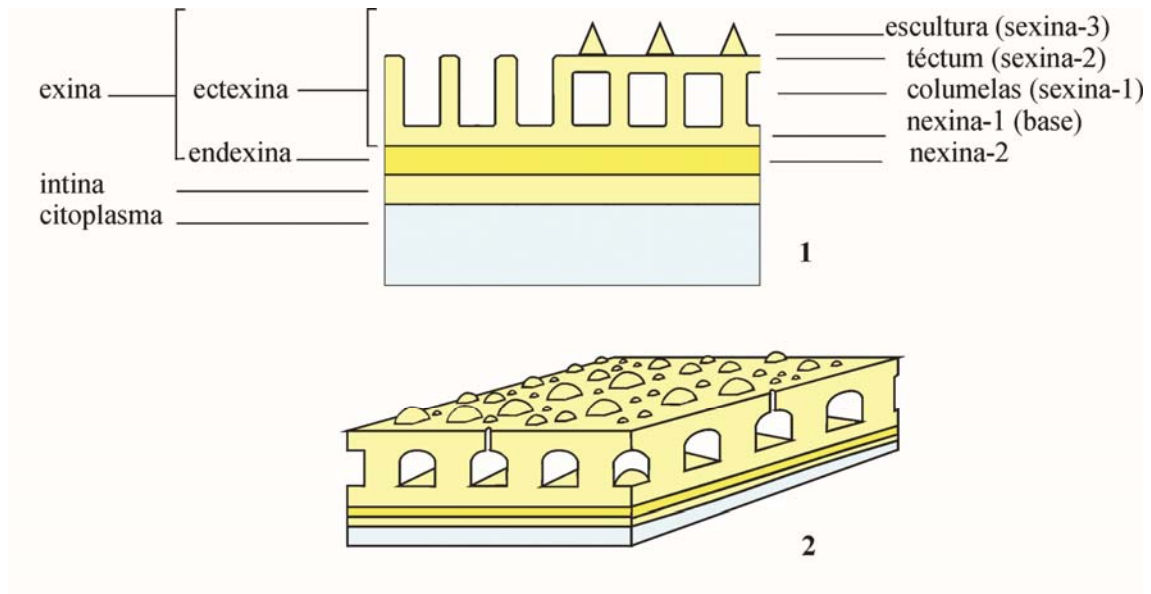

**Figura 8.** Capas de la esporodermis: 1. Corte transversal. 2. reconstrucción tridimensional. Modificado de Sáenz Laín (2004).

En cualquier caso, las columelas del infratectum se asientan sobre una **base** más o menos continua y pueden estar ramificadas o no en la parte apical. A veces incluso pueden faltar, dando lugar a un infratectum granular. Por su parte, el tectum puede ser continuo (granos de polen **tectados**) o presentar discontinuidades (granos de polen **semitectados**) e incluso puede llegar a estar ausente (granos de polen **intectados**) pudiéndose apreciar, en tal caso, las columelas en la superficie del grano de polen. Es frecuente que sobre el tectum aparezcan una serie de **elementos suprategtales** que constituyen la ornamentación o escultura del grano de polen (figura 9). Los elementos esculturales pueden tener diferente morfología y tamaño, como se verá en el siguiente apartado.

## Superficie y ornamentación

El aspecto de la superficie del grano de polen puede ser muy variada, y se debe a una combinación de las características del tectum y de los elementos suprategtales de los que ya se ha hablado anteriormente.

El tectum puede ser continuo, faltando sólo a nivel de las aberturas, en tal caso diremos que el tectum es **completo**. A veces presenta perforaciones o pequeños canales (tectum **perforado**). En otros casos puede presentar lagunas, es decir zonas en donde el tectum está ausente, en tal caso hablamos de tectum **parcial** o granos de polen **semitectados**. En algunos casos puede incluso llegar a faltar totalmente, quedando el grano de polen **intectado**.

Incluso cuando el tectum es completo, puede ser liso (**psilado**) o presentar diversos motivos como, por ejemplo, formar **estrías** (superficie estriada) o formar **rúgulas**, que son estrías onduladas que le dan al grano de polen un aspecto

cerebroideo (superficie rugulada). En el caso del tectum parcial, lo más común es que se forme un retículo, llamándose **lúmenes** a las zonas donde falta el tectum (orificios), y **muros** a las zonas donde éste se conserva. Se habla de **retículo** o de granos de polen reticulados cuando la anchura del lumen es mayor que el grosor del muro. Si sucede lo contrario, es decir, que el muro sea más ancho que el lumen, se habla de **fovéolas** o de granos de polen **foveolados**, especialmente si los lúmenes son redondeados. Si, por el contrario fuesen alargados, nos referiremos a ellos como **fósulas** o diremos que el grano de polen es **fosulado** (figura 9).

En cuanto a los elementos suprategmiales, éstos pueden ser de varios tipos:

- **Gránulo:** se trata de elementos suprategmiales más o menos isodiamétricos, obtusos y de menos de 1  $\mu\text{m}$  de diámetro. En tal caso, el grano de polen se denomina **granuloso**.
- **Verruga:** se trata igualmente de elementos isodiamétricos, obtusos de más de 1  $\mu\text{m}$  de diámetro. En este caso los granos de polen se denominan **verrucosos**.
- **Espínula:** elemento cónico, de punta aguda o redondeada de menos de 3  $\mu\text{m}$  de longitud. Los granos de polen que presentan espínulas se denominan **equinulados**.
- **Espina:** al igual que la espínula es un elemento cónico de punta aguda o redondeada pero, en este caso, de más de 3  $\mu\text{m}$  de longitud. Los granos de polen con espinas se denominan **equinados**.
- **Gema:** la gema es un elemento obtuso, de más de 1  $\mu\text{m}$  de diámetro, más alto que ancho y que se encuentra constreñido en la base. En este caso, el grano de polen se denomina **gemado**.
- **Clava:** elemento más o menos comprimido, de más de 1  $\mu\text{m}$  de longitud, más alto que ancho, y que se ensancha progresivamente hacia el ápice. En tal caso se dice que los granos de polen son **clavados**.
- **Báculo:** elemento cilíndrico, más largo que ancho y de más de 1  $\mu\text{m}$  de longitud. Los granos de polen que presentan báculos se denominan **baculados**.
- **Pila:** elementos más o menos cilíndricos, de más de 1  $\mu\text{m}$  de longitud, más largos que anchos que presentan una dilatación brusca en la parte apical. Los granos de polen provistos de pilas se denominan **pilados**.

En cualquier caso, se denominan **escábridos** a los granos de polen con elementos irregulares de menos de 1  $\mu\text{m}$  y que no pueden asemejarse a los tipos anteriormente indicados. En un grano de polen pueden aparecer combinaciones de 2 ó más tipos de elementos suprategmiales.



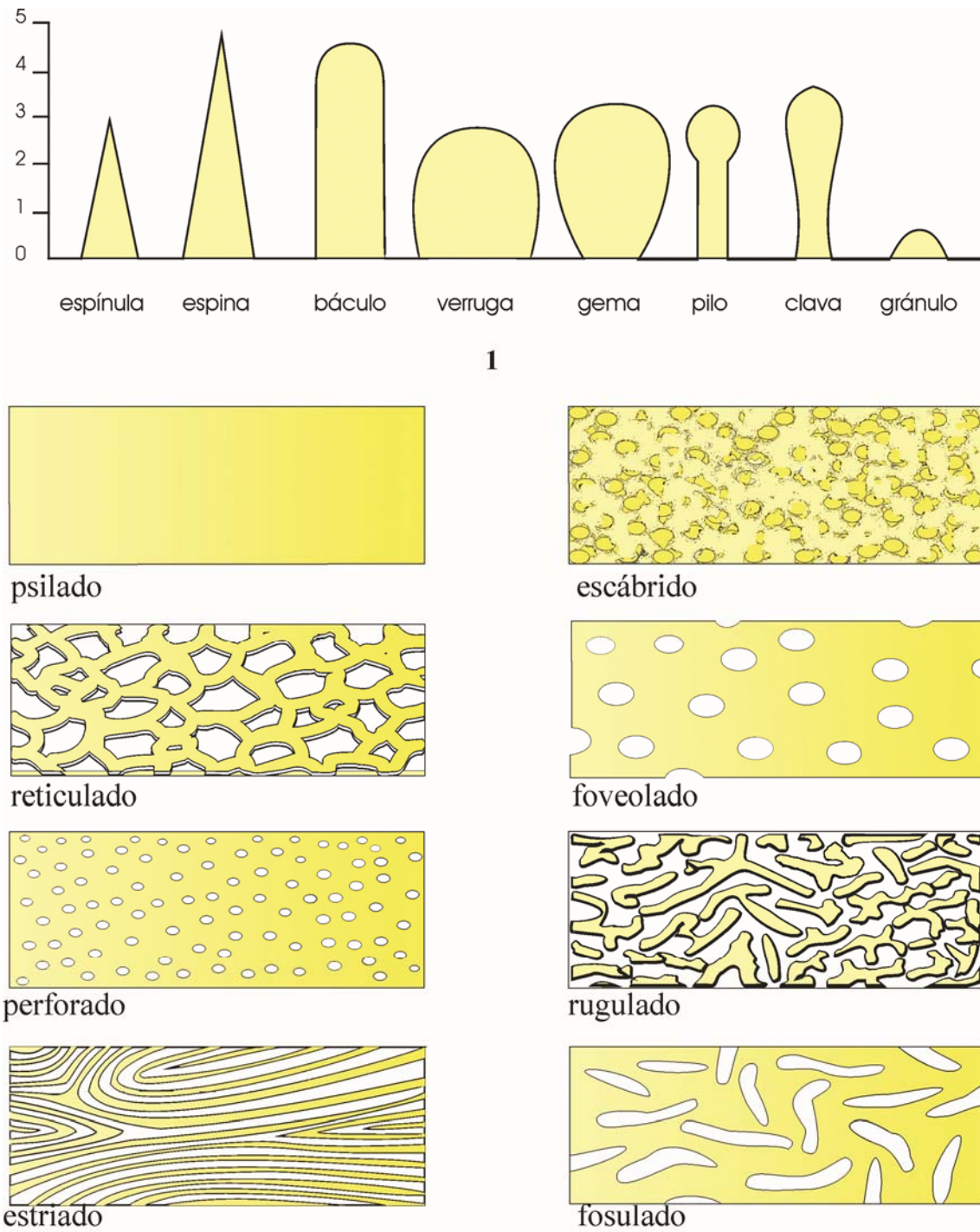

**Figura 9.** Elementos supratectales y vista en superficie de los tipos de tectum más frecuentes. Modificado de Sáenz Laín (2004).

### Sistema apertural

El sistema apertural está formado por las aberturas. Una abertura es una zona adelgazada o interrumpida de la exina, o al menos de alguna de sus capas, y que está especialmente delimitada. Su función es doble: constituyen el lugar de salida del tubo polínico y favorecen los cambios de volumen del grano de polen, permitiendo su acomodación a los distintos grados de humedad (función

harmomégata).

La mayoría de las veces, bajo las aberturas existe un engrosamiento de la intina, que aparece como una zona clara cuando se observan los granos de polen con el microscopio óptico, lo que permite diferenciar las aberturas germinativas de aquéllas otras cuya función es únicamente harmomégata. A estas últimas aberturas se les denomina **pseudoaberturas** y en un mismo grano de polen pueden coexistir ambos tipos.

Existen granos de polen **inaperturados** que no presentan aberturas definidas y en los que la exina suele ser delgada y el tubo polínico al formarse termina rompiéndola, como es el caso del polen del ciprés. Otras veces existen zonas adelgazadas de la exina que se denominan **leptomas**. Estos leptomas tienen una posición fija y es a través de ellos por donde tiene lugar la salida del tubo polínico. Un ejemplo típico de grano de polen **leptomado** es el de los pinos y abetos, con el leptoma situado en el polo distal, entre los dos flotadores (figura 10.2).

Dependiendo de que la abertura afecte a la ectexina o a la endexina, podemos distinguir dos tipos de aberturas:

- **Ectoaberturas**: son aquéllas que afectan solamente a la ectexina.
- **Endoaberturas**: son aquéllas que afectan solamente a la endexina.

Dependiendo de la forma de la abertura, ésta puede ser de dos tipos:

- **Colpos**: cuando la relación longitud/anchura es mayor que 2 ( $l/a > 2$ ), la longitud siempre medida en el sentido del eje polar.
- **Poros**: cuando la relación longitud/anchura es menor que 2 ( $l/a < 2$ ), estando la longitud, como ya indicábamos anteriormente, medida en el sentido del eje polar.

El término de **colpo** se reserva para aquéllas aberturas que se encuentran dispuestas en el sentido del eje polar. Cuando aparece una abertura alargada y dispuesta perpendicularmente al eje polar, se denomina **sulco**.

Cuando las aberturas sólo afectan a una de las dos capas de la exina, ectexina o endexina, se denominan **simples**. Igualmente se denominan simples si, afectando a las dos capas, ambas son coincidentes en forma y en tamaño. Por el contrario serán **compuestas** cuando, afectando a la endexina y a la ectexina, no sean coincidentes en forma y/o en tamaño. En tal caso, al microscopio óptico aparecen como si se tratara de dos aberturas superpuestas (figura 10:11-13).

Las aberturas compuestas pueden ser de dos tipos:

- **Colporadas**, es decir compuestas por una ectoabertura de tipo colpo y una endoabertura de cualquier tipo.
- **Pororadas**, compuestas por una ectoabertura de tipo poro más una endoabertura de cualquier tipo.

En las aberturas colporadas, la endoabertura se puede presentar en el sentido del colpo y entonces tendremos una abertura **lolongada**, o bien se puede presentar perpendicularmente dispuesta con respecto al colpo, y entonces diremos que la abertura es **lalongada** (figura 10.10-12). A veces las endoaberturas de un

mismo grano de polen, cuando son alargadas, se ponen en contacto por sus extremos, dando lugar a una banda, a modo de cinturón interno en la que falta totalmente la endexina. Es lo que se denomina **endocíngulo**, observándose al microscopio óptico como una banda clara en forma de anillo que rodea a todo el grano de polen en la zona ecuatorial.

En la zona de las aberturas suele aparecer una membrana que las cierra total o parcialmente, la **membrana apertural**. Esta membrana es elástica, dilatándose cuando el grano de polen se hidrata y encogiéndose en caso contrario, permitiendo su acomodación a los cambios de humedad. Suele presentar diferente ornamentación que el resto del grano de polen.

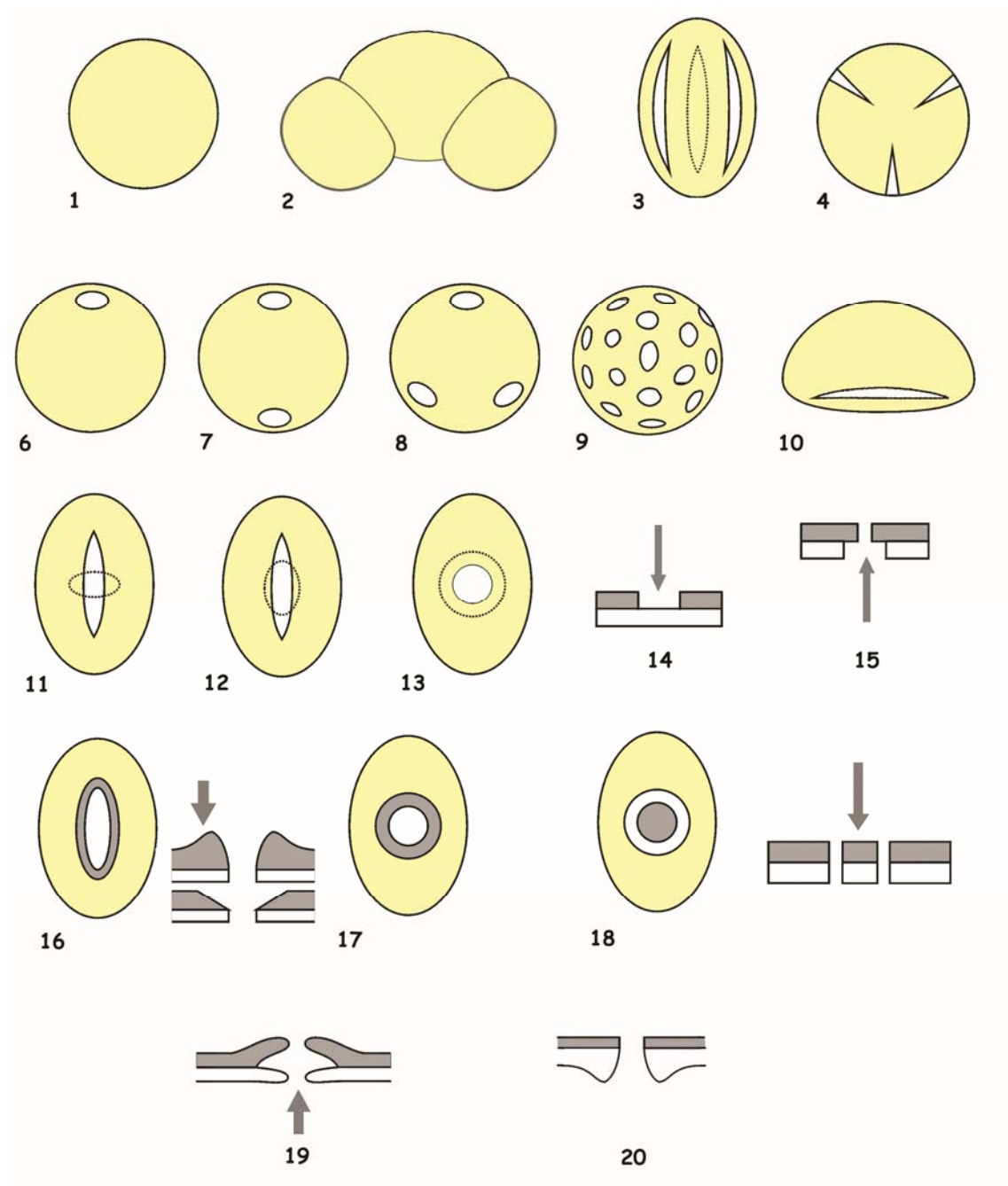

**Figura 10.** Aberturas. Diferentes tipos de granos de polen: 1. Inaperturado. 2. Leptomado. 3-4. Colpado. 6-9. Porados. 10. Sulcado. 11. Colporado alargado. 12. Colporado lolongado. 13.

Pororado. 14. Ectoabertura. 15. Endoabertura. 16. Margo. 17. Anillo. 18. Opérculo. 19. Vestíbulo. 20. Costillas. Modificado de (Sáens Laín, 2004).

Otras estructuras que pueden aparecer en relación con las aberturas son las siguientes (figura 10):

- **Margo:** márgen o área de la exina que rodea a los colpos y que se diferencia claramente del resto de la superficie por su diferente ornamentación.
- **Anillo:** área de la exina que rodea a un poro y que está originada por un engrosamiento o adelgazamiento de la misma o bien por presentar un tipo de ornamentación distinta a la del resto de la superficie del grano de polen.
- **Opérculo:** porción más o menos gruesa de la ectexina que se sitúa en el interior de un poro o un colpo, a modo de tapón, y que está aislada del resto por una estrecha franja en la que falta por completo.
- **Vestíbulo:** pequeña cámara o cavidad que se produce por la separación de la ectexina y la endexina a nivel de una abertura.
- **Costillas:** engrosamiento de la endexina que queda por debajo del margen de las aberturas.

La posición de las aberturas delimitan zonas de la superficie del grano de polen que reciben diferente denominación dependiendo del tipo de abertura (figura 11). Así podemos distinguir:

- **Mesocolpio:** es el área comprendida entre dos colpos adyacentes.
- **Apocolpio:** es el área de la zona polar que queda delimitada por la línea imaginaria que une los extremos de los colpos.
- **Mesoporio:** es el área comprendida entre dos poros adyacentes.
- **Apoporio:** en un grano de polen zonoporado, es el área de la zona polar que queda delimitada por la línea que conecta el borde de los poros.



Figura 11. 1-2. Apocolpio. 3-4. Apoporio. 5-6. Mesocolpio. 7-8. Mesoporio. Modificado de Sáenz Laín (2004).

### *Tipos polínicos. Sistema NPC*

Se trata de una nomenclatura propuesta por Erdtman (1952) que permite

caracterizar tipos polínicos en base al número (N), posición (P) y carácter de las aberturas (C).

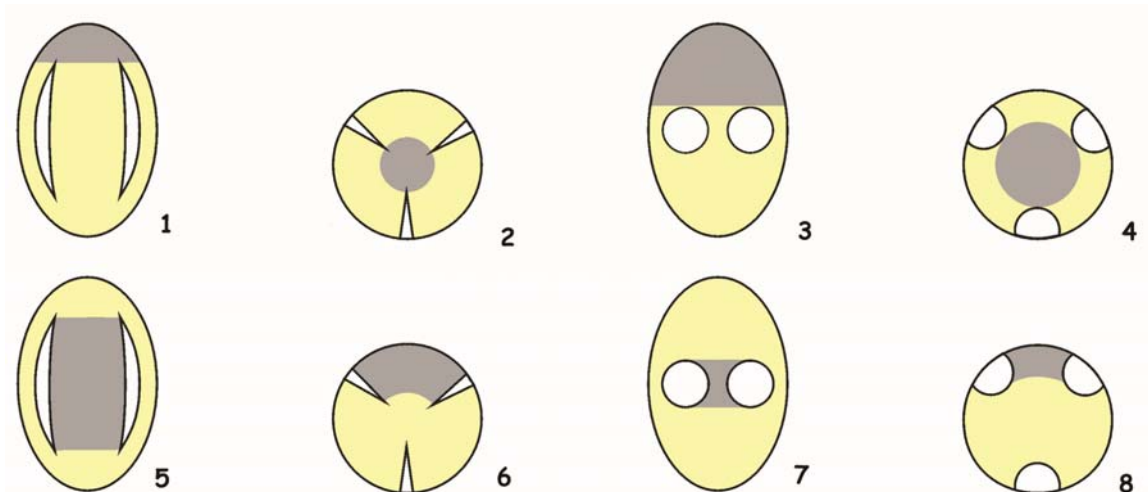
El nombre del tipo polínico se construye mediante tres partículas combinadas, dependiendo de los caracteres que presenta el grano de polen, siguiendo la tabla adjunta.

| Número (N)                         | Posición (N)                                      | Carácter (C)                                |
|------------------------------------|---|---|
| <b>Mono-</b><br>(1 abertura)       | <b>-cata-</b><br>(polo proximal)                  | <b>-leptomado</b><br>(leptoma)              |
| <b>Di-</b><br>(2 aberturas)        | <b>-ana-</b><br>(polo distal)                     | <b>-colpado</b><br>(colpo)                  |
| <b>Tri-</b><br>(3 aberturas)       | <b>-anacata-</b><br>(polo proximal y polo distal) | <b>-porado</b><br>(poro)                    |
| <b>Tetra-</b><br>(4 aberturas)     | <b>-zono-</b><br>(en una franja ecuatorial)       | <b>-colporado</b><br>(colpo + endoabertura) |
| <b>Penta-</b><br>(5 aberturas)     | <b>-dizono-</b><br>(en dos franjas ecuatoriales)  | <b>-pororado</b><br>(poro + endoabertura)   |
| <b>Hexa-</b><br>(6 aberturas)      | <b>-panto-</b><br>(por toda la superficie)        | <b>-sulcado</b><br>(sulco)                  |
| <b>Poli-</b><br>(muchas aberturas) |   |   |

**Tabla 2.** Sistema NPC de Erdtman (1952).

Por ejemplo, un grano de polen con numerosas aberturas de tipo poro repartidas por toda su superficie, será un tipo polínico “poli-panto-porado”. Igualmente, un grano de polen con 3 aberturas compuestas de colpo y poro, que se disponen en la zona ecuatorial será “tri-zono-colporado”.

A los granos de polen que no presentan ningún tipo de abertura se les denomina inaperturados.

A los tipos polínicos de Erdtman, con las combinaciones indicadas anteriormente, se deben sumar otros propuestos por distintos autores que incorporan diferentes términos por presentar el grano de polen alguna característica especial.

## *Métodos de estudio*

Los granos de polen pueden ser estudiados al natural, utilizándose para ello diversos medios de montaje, como el aceite de cedro, el bálsamo de Canadá o, más comúnmente, la glicerogelatina (Wodehouse, 1935). A estos medios de montaje puede añadirse algún colorante con el objeto de resaltar las características de la esporodermis, como por ejemplo el azul de metileno o la fucsina.

No obstante, a menudo suelen tratarse los granos de polen mediante determinadas técnicas que eliminan la intina y el contenido celular, al objeto de poder observar la exina con mayor detalle. La técnica más utilizada es el llamado



método acetolítico de Erdtman, que consiste en tratar los granos de polen con una mezcla de ácido sulfúrico y anhídrido acético en proporción 1:9.

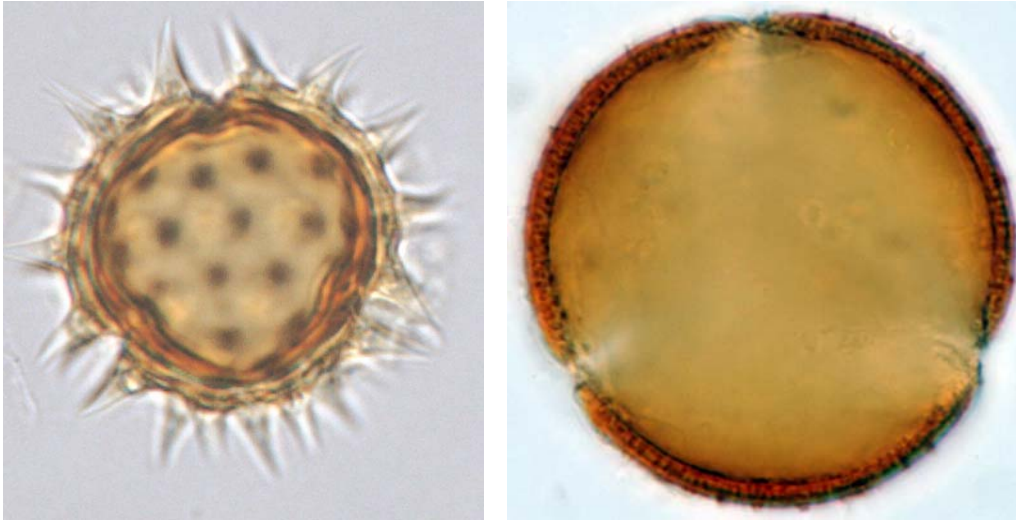

**Figura 12.** Granos de polen vistos con el microscopio óptico.

Una vez que los granos de polen han sido tratados, pueden visualizarse mediante técnicas de microscopía, tanto con el microscopio óptico (MO) como con el microscopio electrónico de barrido (MEB) o el microscopio electrónico de transmisión (MET). Cada uno de ellos requiere técnicas de preparación y montaje diferentes, siendo también diferentes las imágenes que podemos obtener. Así, el MEB nos dará imágenes detalladas de la superficie mientras que con el MET podremos observar cortes transversales muy finos.

En cualquier caso, si bien para estudios morfológicos es imprescindible el uso del microscopio electrónico de barrido, en Aerobiología, el método más utilizado para estudiar los granos de polen es el montaje al natural con glicerogelatina y su posterior observación con el microscopio óptico.





**Figura 13.** Imagen de un microscopio electrónico de barrido, herramienta habitual en los estudios palinológicos.

## LA POLINIZACIÓN

Llamamos polinización al transporte de los granos de polen desde los estambres o, en todo caso, desde los sacos polínicos hasta los órganos femeninos de la flor. Este transporte puede estar realizado por cualquier agente natural, ya sea el viento, el agua, los animales, el hombre o incluso ciertos artilugios mecánicos propiciados por la propia flor. En general, son dos los tipos de polinización más frecuentes: la realizada por el aire (polinización anemófila) y la que utiliza como vectores a los animales (polinización zoófila), especialmente insectos (polinización entomófila).

La morfología de los granos de polen varía en función del tipo de polinización que presenta la especie en cuestión. Los pólenes de las especies anemófilas suelen ser de cubierta lisa y, en general, están escasamente ornamentados con objeto de ofrecer menor resistencia al aire e incluso pueden presentar órganos de vuelo, como ocurre en el caso de los pinos cuyos granos de polen poseen dos vesículas llenas de aire, a modo de flotadores, lo que les permite mantenerse más tiempo en el aire. Por el contrario, en las especies entomófilas la cubierta del grano de polen suele ser gruesa y estar provista de estructuras como verrugas y espinas para engancharse a la superficie de los animales polinizadores, siendo muy variados los elementos esculturales que presentan. Estos granos de polen también suelen presentar en su superficie sustancias oleaginosas que les permiten adherirse unos a otros para ser transportados todos juntos con mayor facilidad. En general, son de mayor tamaño que los granos de polen anemófilos.

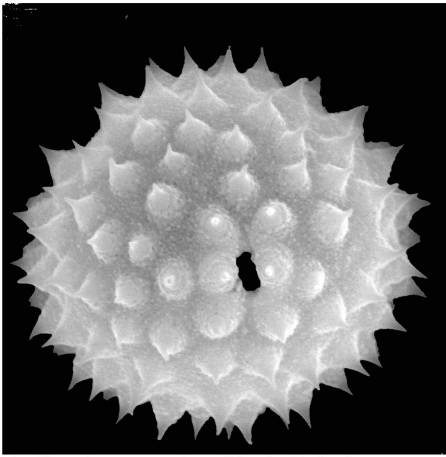

*Abutilon depauperatum* (Hook. f.) Andersson ex B.L. Rob.  
Huttel, C. 2577  
CDS 7657

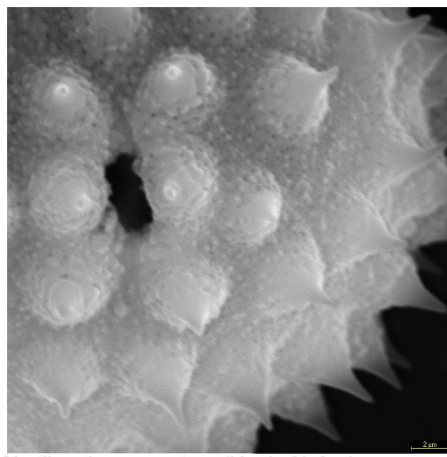

*Abutilon depauperatum* (Hook. f.) Andersson ex B.L. Rob.  
Huttel, C. 2577  
CDS 7657

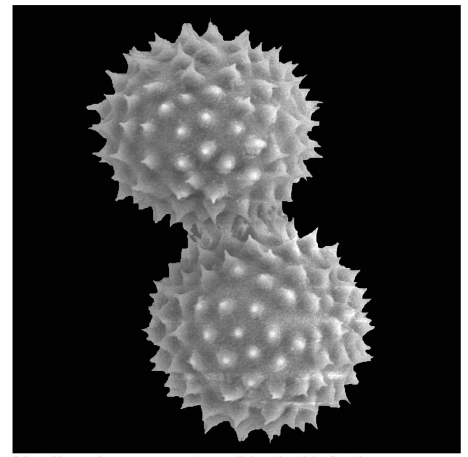

*Abutilon depauperatum* (Hook. f.) Andersson ex B.L. Rob.  
Huttel, C. 2577  
CDS 7657



*Abutilon depauperatum* (Hook. f.) Andersson ex B.L. Rob.  
Jaramillo, P. 597  
CDS 9146

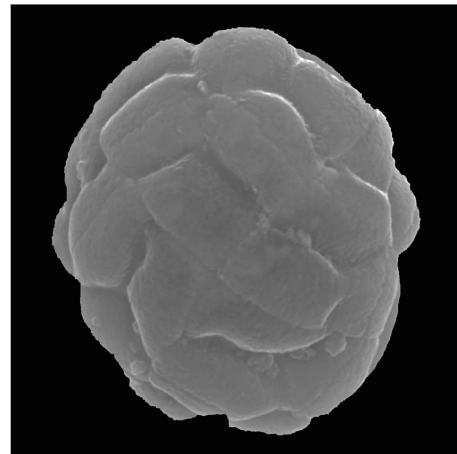

*Acacia rorudiana* Christoph.  
Jaramillo, P. 1686  
CDS 9843



*Acacia rorudiana* Christoph.  
Jaramillo, P. 1686  
CDS 9843

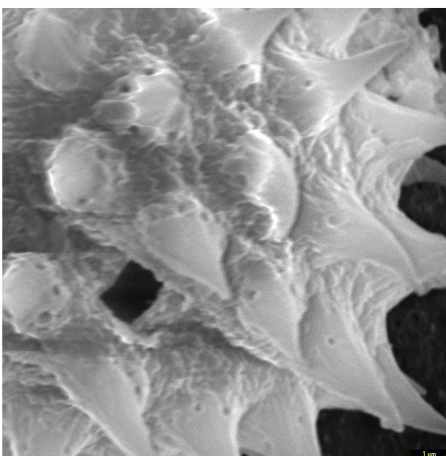

*Acmella darwinii* (D.M. Porter) R.K. Jansen  
Adersen, H. 725  
CDS 1380

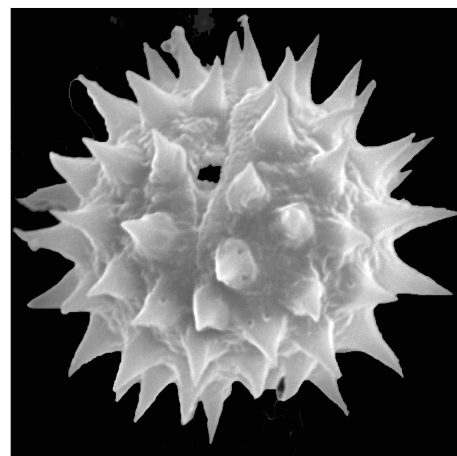

*Acmella darwinii* (D.M. Porter) R.K. Jansen  
Adersen, H. 725  
CDS 1380

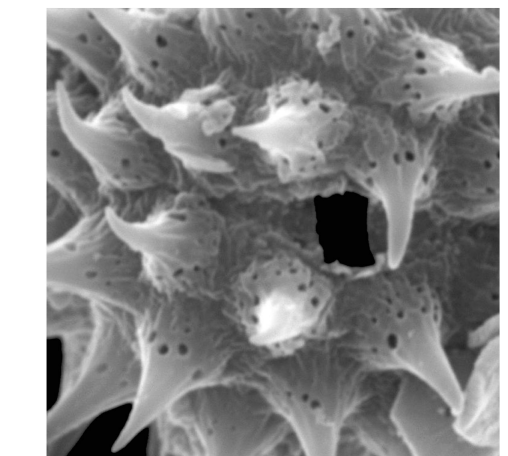

*Acmella sodiroi* (Hieron.) R.K. Jansen  
Jaramillo, P. 720  
CDS 8671



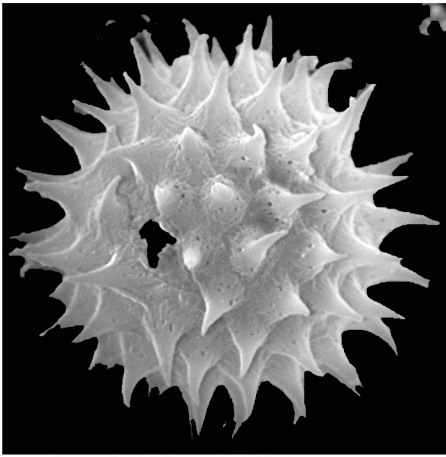

*Acmella sodiroi* (Hieron.) R.K. Jansen  
Jaramillo, P. 720  
CDS 8671

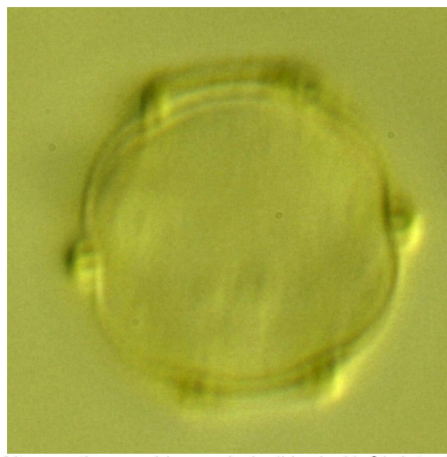

*Alternanthera echinocephala* (Hook. f.) Christoph.  
Jaramillo, P. & Ramírez, H. 1756  
CDS 11725

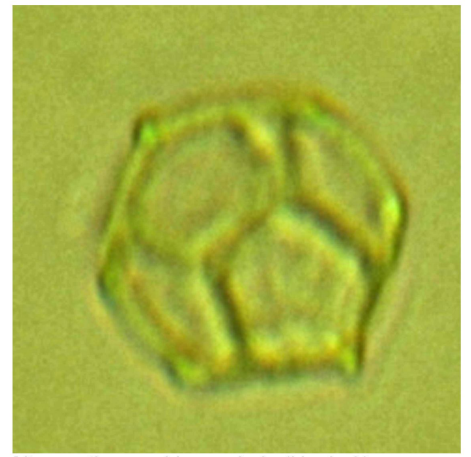

*Alternanthera echinocephala* (Hook. f.) Christoph.  
Jaramillo, P. & Ramírez, H. 1756  
CDS 11725

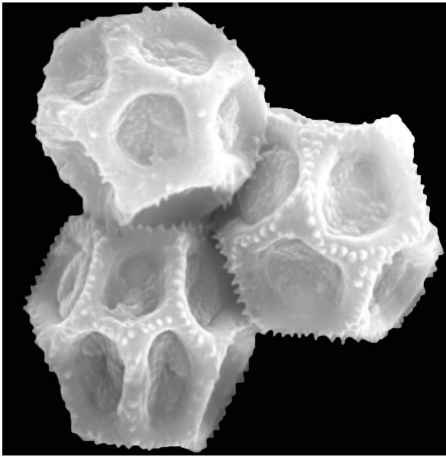

*Alternanthera filifolia* (Hook. f.) Howell  
Adersen, H. 1847  
CDS 2226

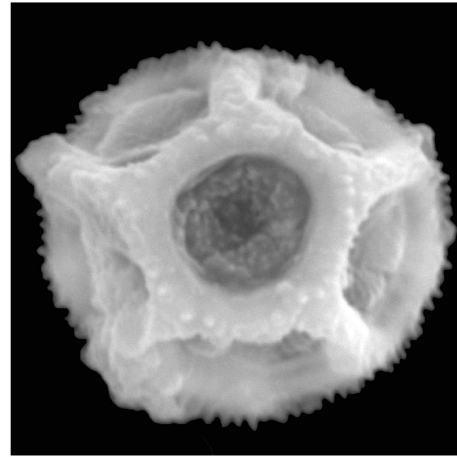

*Alternanthera filifolia* (Hook. f.) Howell  
Adersen, H. 1847  
CDS 2226

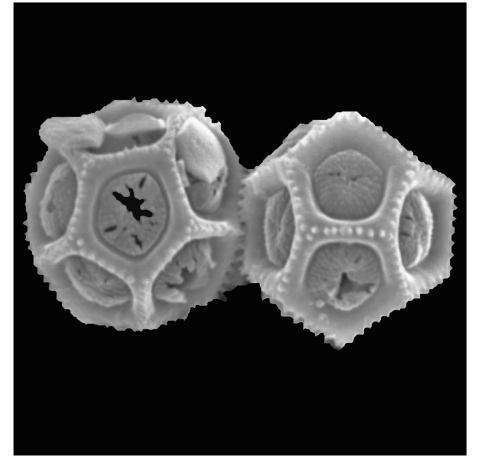

*Alternanthera filifolia* ssp. *filifolia* (Hook. f.) Howell  
Jaramillo, P. 1869  
CDS 12732

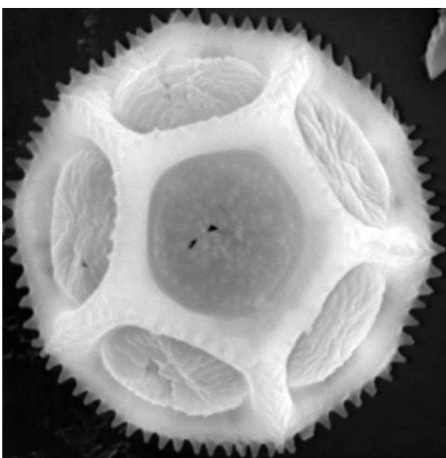

*Alternanthera filifolia* ssp. *filifolia* (Hook. f.) Howell  
Jaramillo, P. 1869  
CDS 12732

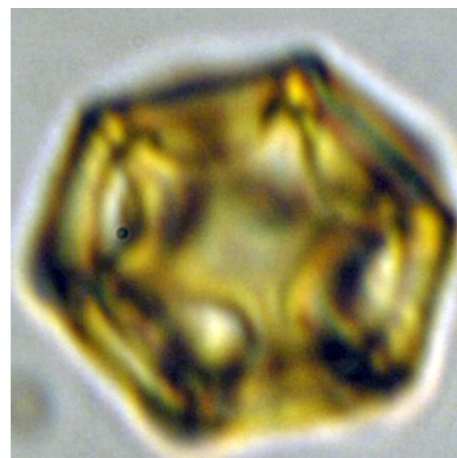

*Alternanthera filifolia* ssp. *filifolia* (Hook. f.) Howell  
Jaramillo, P. 834  
CDS 8791

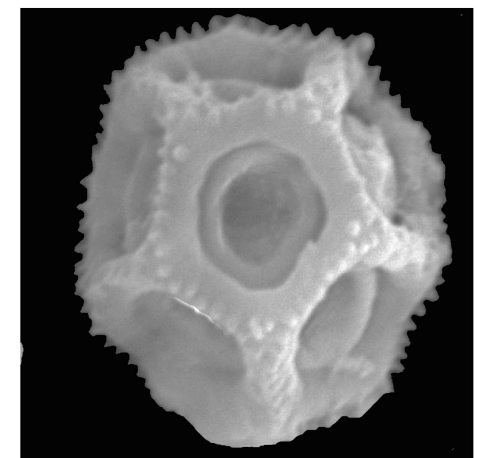

*Alternanthera filifolia* ssp. *glauca* Howell  
Mears, J.A. 5591  
CDS 1672



*Alternanthera filifolia* ssp. *glaucescens* Eliasson  
Luong, T.T. s.n.  
CDS 3278

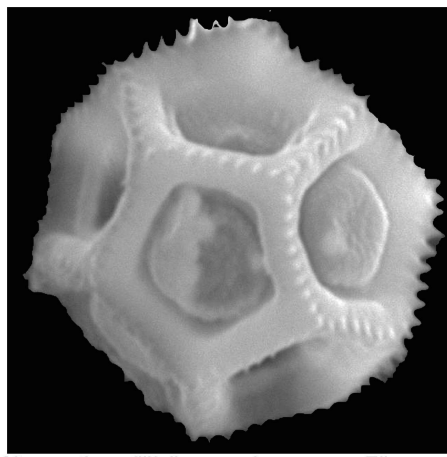

*Alternanthera filifolia* ssp. *glaucescens* Eliasson  
Luong, T.T. s.n.  
CDS 3278

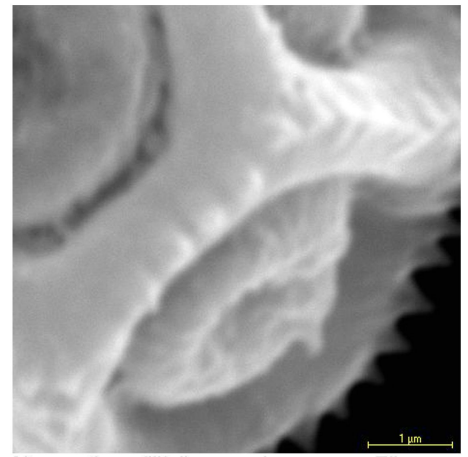

*Alternanthera filifolia* ssp. *glaucescens* Eliasson  
Luong, T.T. s.n.  
CDS 3278

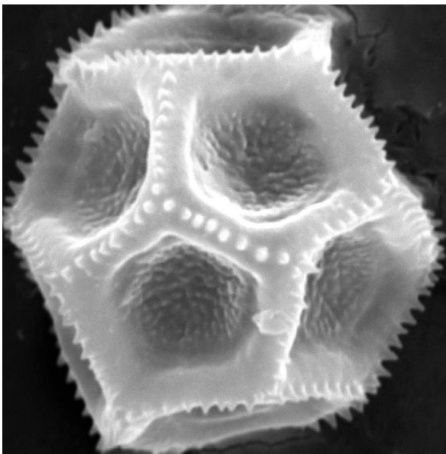

*Alternanthera filifolia* ssp. *microcephala*  
Eliasson  
Tye, A. 43  
CDS 9644

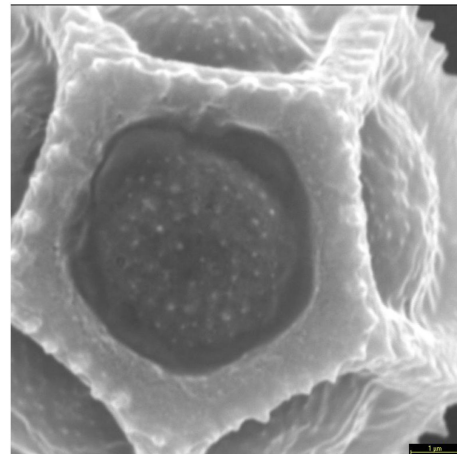

*Alternanthera filifolia* ssp. *pintensis* Eliasson  
Lawesson, J.E. 2734  
CDS 4718

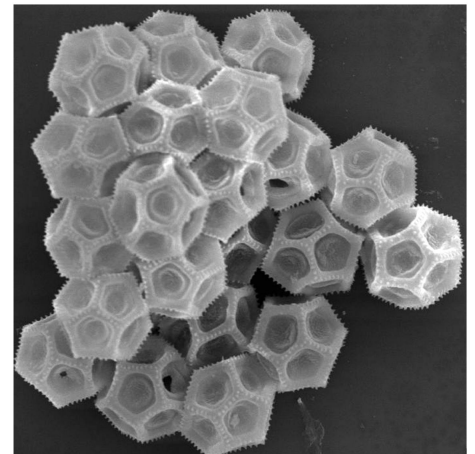

*Alternanthera filifolia* ssp. *pintensis* Eliasson  
Lawesson, J.E. 2734  
CDS 4718

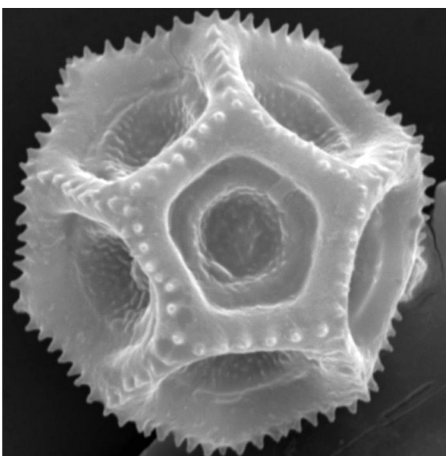

*Alternanthera filifolia* ssp. *pintensis* Eliasson  
Lawesson, J.E. 2734  
CDS 4718

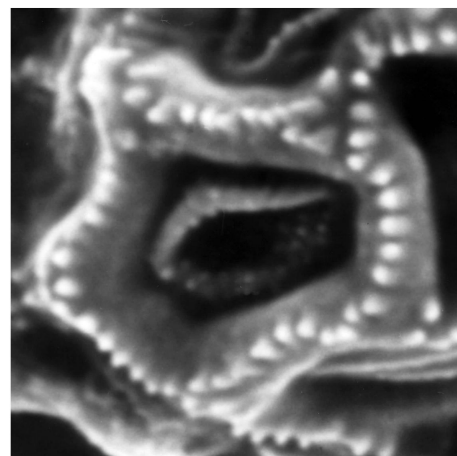

*Alternanthera filifolia* ssp. *rabidensis* Eliasson  
Luong, T.T. s.n.  
CDS 3023

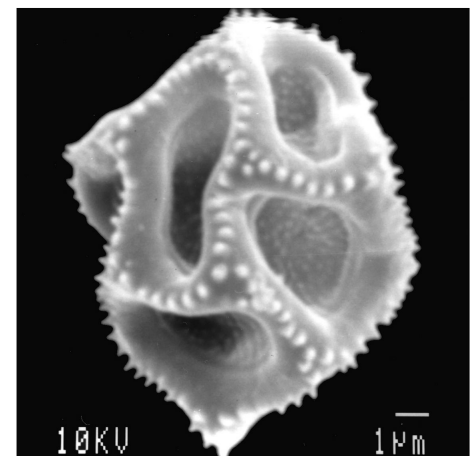

*Alternanthera filifolia* ssp. *rabidensis* Eliasson  
Luong, T.T. s.n.  
CDS 3023



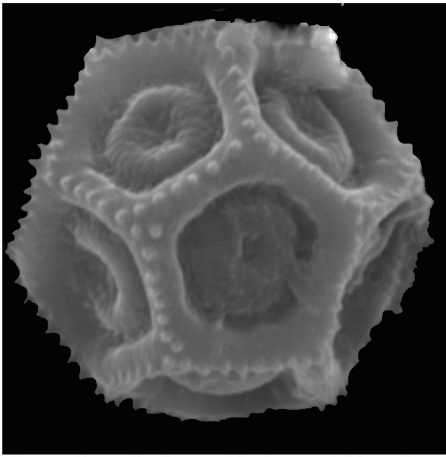

*Alternanthera flavicoma* (Andersson) Howell  
Adersen, H. 1647  
CDS 2232

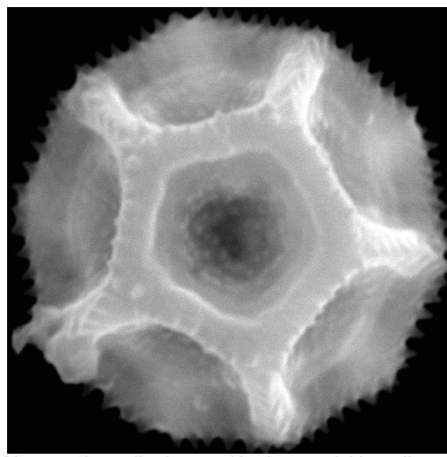

*Alternanthera flavicoma* (Andersson) Howell  
Adersen, H. 1647  
CDS 2232

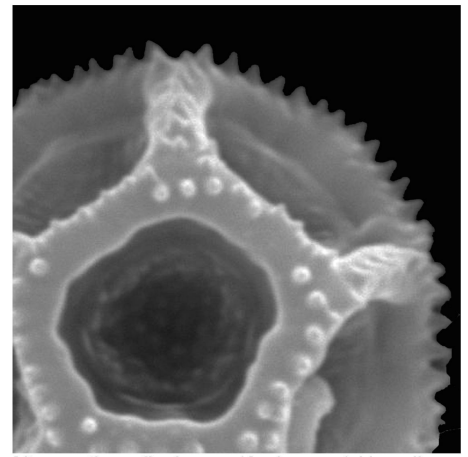

*Alternanthera flavicoma* (Andersson) Howell  
Adersen, H. 1647  
CDS 2232

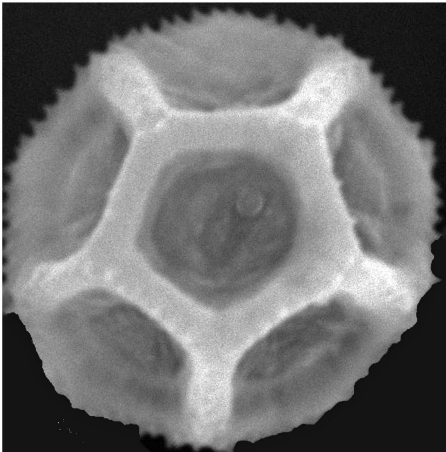

*Alternanthera galapagensis* (A. Stewart) Howell  
Tye, A. 25  
CDS 9647

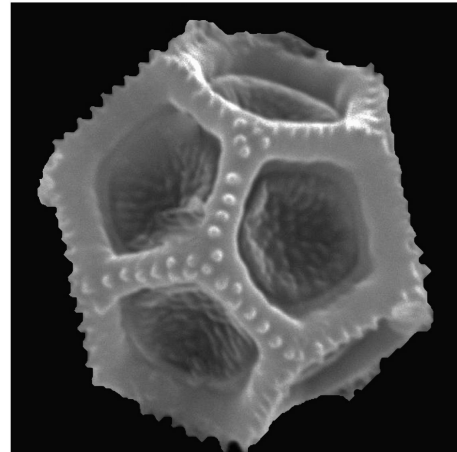

*Alternanthera halimifolia* (Lam.) Standl. ex Pittier  
Jaramillo, P. 1476  
CDS 12346

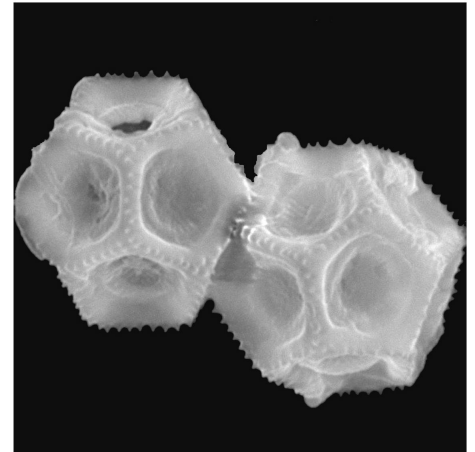

*Alternanthera helleri* (B.L. Rob.) Howell  
Harris, M. s.n.  
CDS 1036

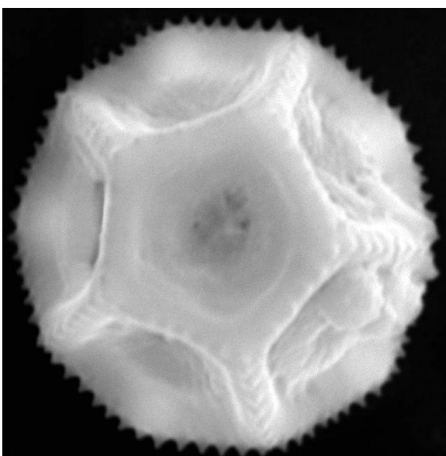

*Alternanthera helleri* (B.L. Rob.) Howell  
Harris, M. s.n.  
CDS 1036

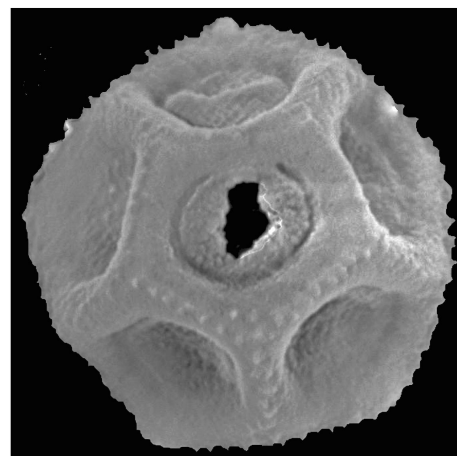

*Alternanthera nesioties* Johnst.  
Jaramillo, P. 1008  
CDS 8468

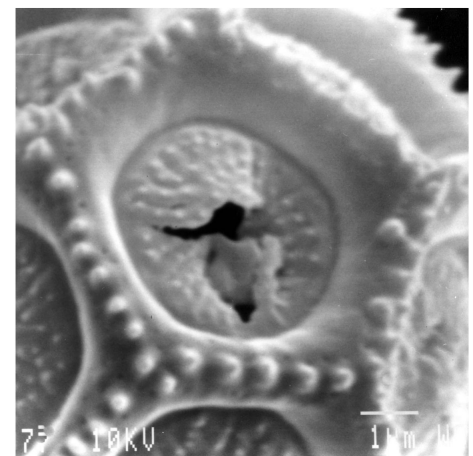

*Alternanthera snodgrassii* (B.L. Rob.) Howell  
Adersen, H. 1618  
CDS 2248

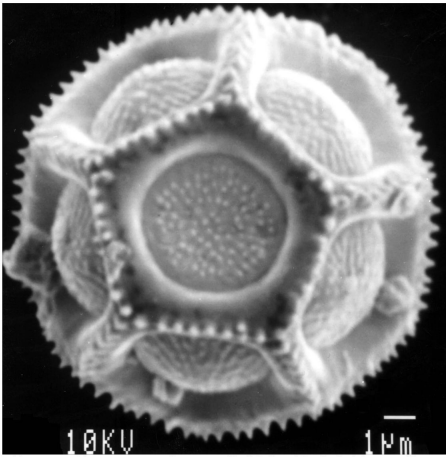

*Alternanthera snodgrassii* (B.L. Rob.) Howell  
Adersen, H. 1618  
CDS 2248

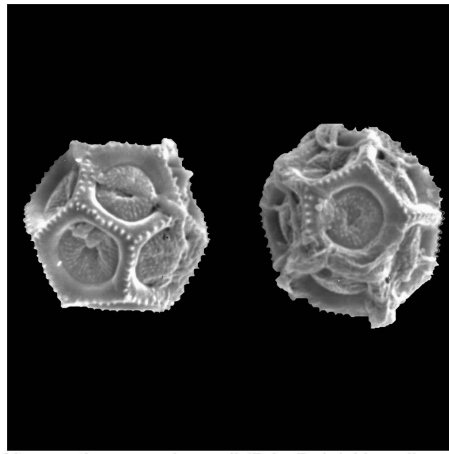

*Alternanthera snodgrassii* (B.L. Rob.) Howell  
Adersen, H. 1618  
CDS 2248

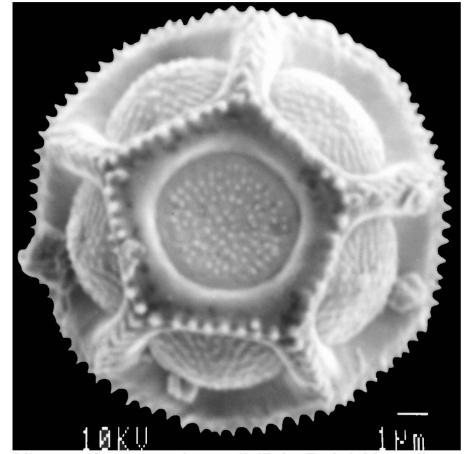

*Alternanthera snodgrassii* (B.L. Rob.) Howell  
Adersen, H. 1618  
CDS 2248

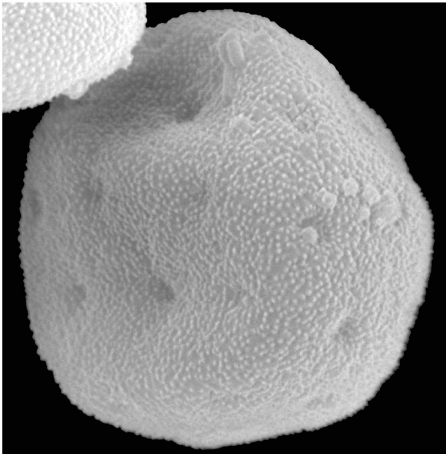

*Amaranthus anderssonii* Howell  
Jäger, H. s.n.  
CDS 11621

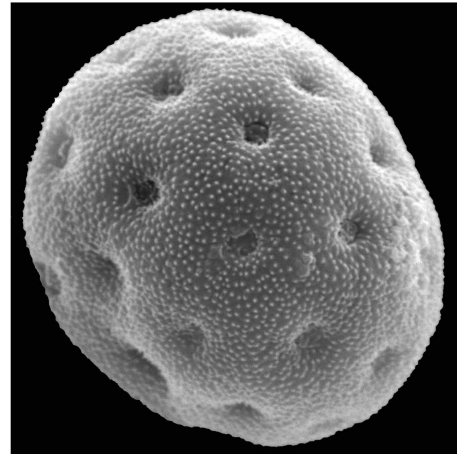

*Amaranthus sclerantoides* (Andersson)  
Andersson  
Adersen, H. 253  
CDS 1266

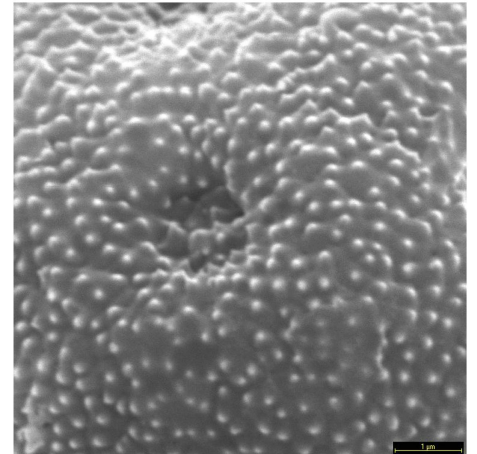

*Amaranthus sclerantoides* (Andersson)  
Andersson  
Adersen, H. 253  
CDS 1266

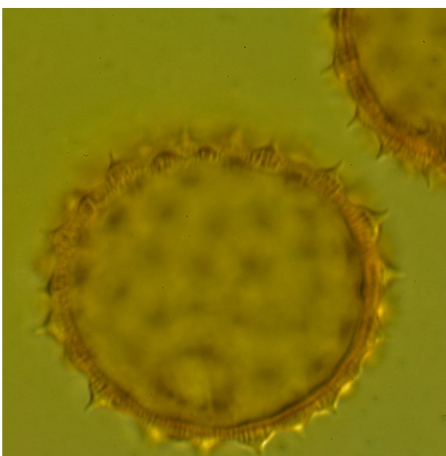

*Bastardia viscosa* (L.) Kunth  
de Vries, T. s.n.  
CDS 4089

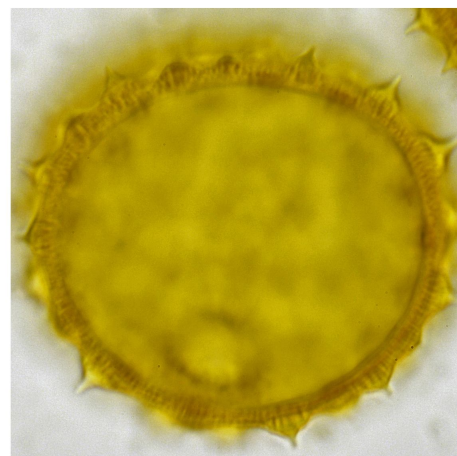

*Bastardia viscosa* (L.) Kunth  
de Vries, T. s.n.  
CDS 4089

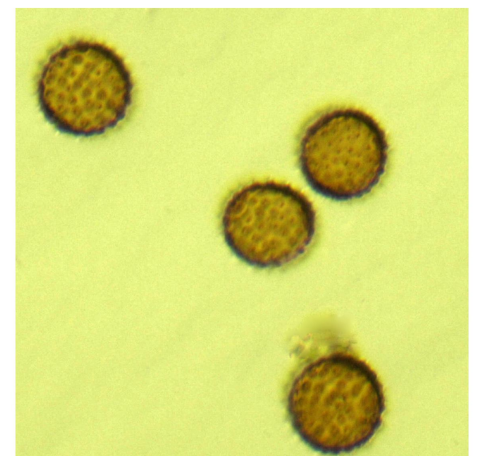

*Bastardia viscosa* (L.) Kunth  
de Vries, T. s.n.  
CDS 4089



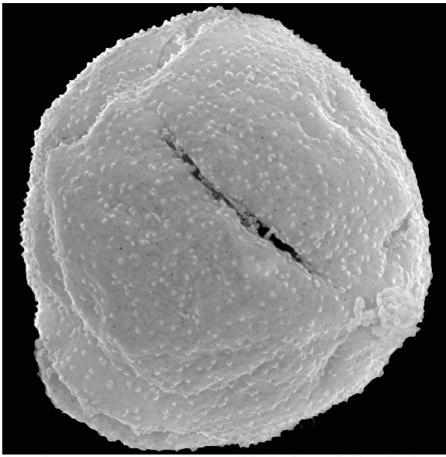

*Brachycereus nesioticus* (K. Schum.) Backeb.  
Gordillo, J. s.n.  
CDS 1015

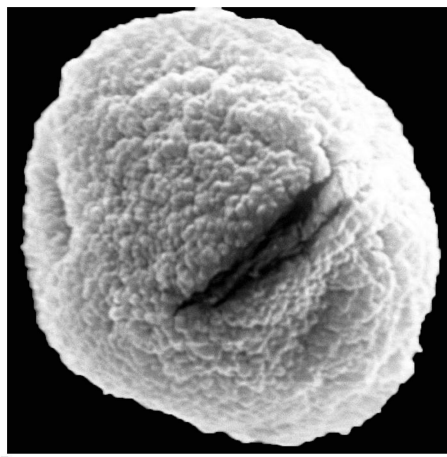

*Bursera*  
Tye, A. CRUNW6T1  
CDS 9754

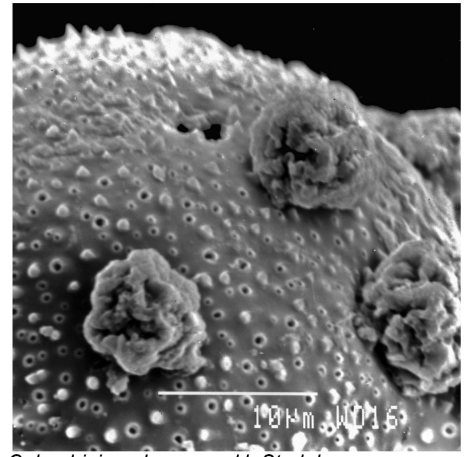

*Calandrinia galapagosa* H. St. John  
Arsiniegas, M. s.n.  
CDS 6647

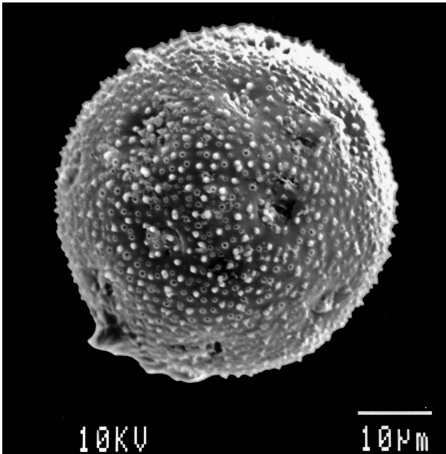

*Calandrinia galapagosa* H. St. John  
Arsiniegas, M. s.n.  
CDS 6647



*Cardiospermum galapageium* B.L. Rob. & Greenm.  
Landazuri, O. 27  
CDS 6945

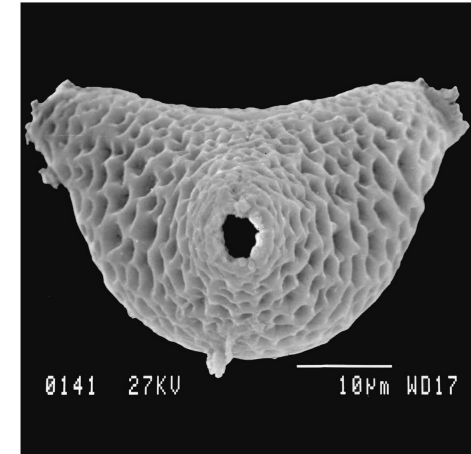

*Cardiospermum galapageium* B.L. Rob. & Greenm.  
Huttel, C. 597  
CDS 4256

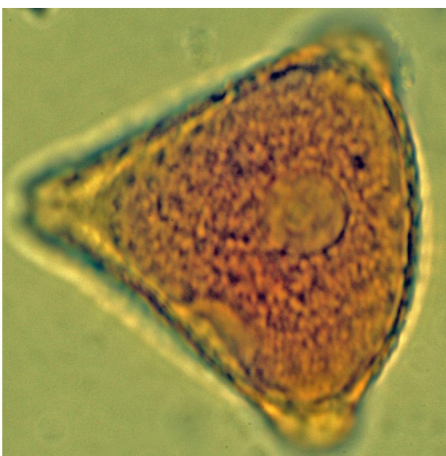

*Cardiospermum galapageium* B.L. Rob. & Greenm.  
Landazuri, O. 27  
CDS 6945

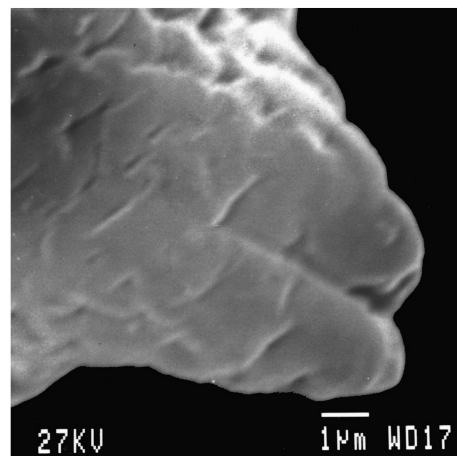

*Cardiospermum galapageium* B.L. Rob. & Greenm.  
Huttel, C. 597  
CDS 4256

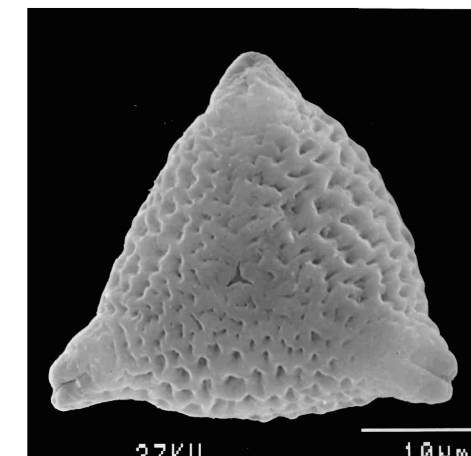

*Cardiospermum galapageium* B.L. Rob. & Greenm.  
Huttel, C. 597  
CDS 4256



*Chamaesyce amplexicaulis* (Hook. f.) D.G. Burch  
Luong, T.T. s.n.  
CDS 3044

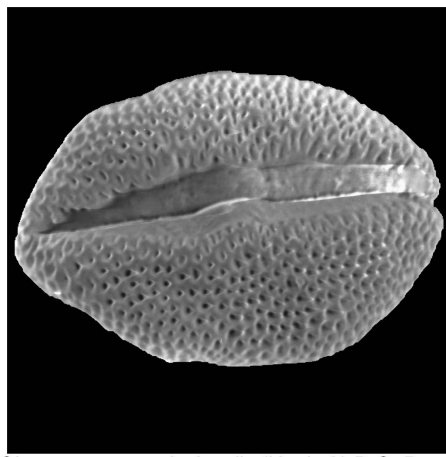

*Chamaesyce amplexicaulis* (Hook. f.) D.G. Burch  
Luong, T.T. s.n.  
CDS 3044



*Chamaesyce amplexicaulis* (Hook. f.) D.G. Burch  
Luong, T.T. s.n.  
CDS 3044

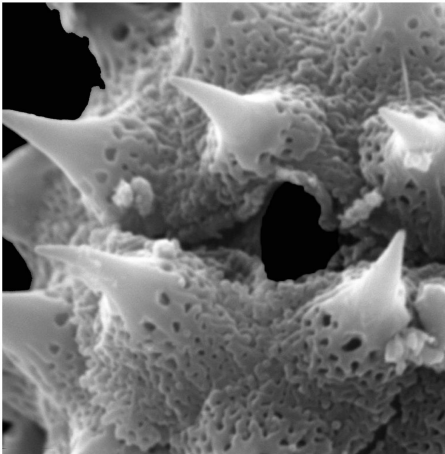

*Chrysanthellum pusillum* Hook. f.  
Huttel, C. 2527  
CDS 7707

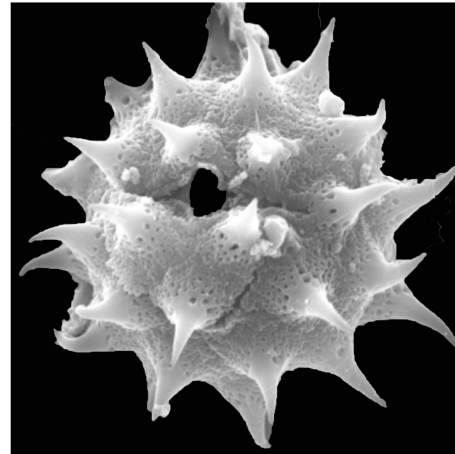

*Chrysanthellum pusillum* Hook. f.  
Huttel, C. 2527  
CDS 7707

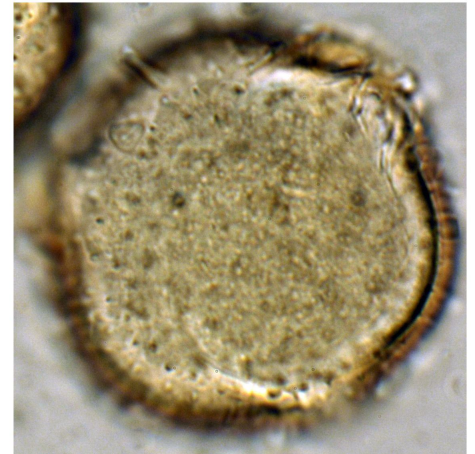

*Clerodendrum molle* var. *glabrescens* Svenson  
Jaramillo, P. & Málaga, J. 2909  
CDS 17714

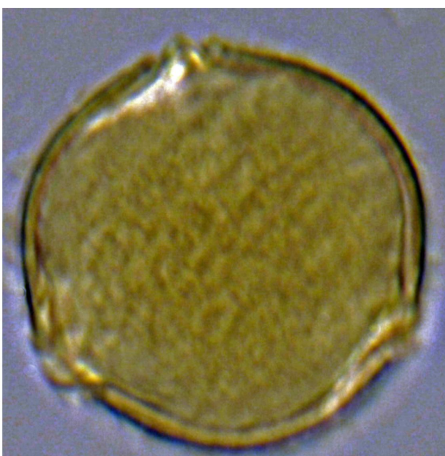

*Clerodendrum molle* var. *glabrescens* Svenson  
Jaramillo, P. & Málaga, J. 2909  
CDS 17714

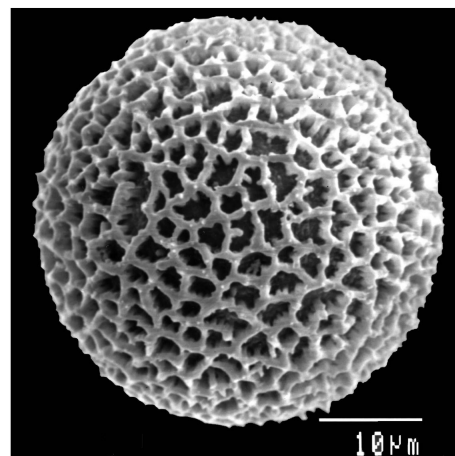

*Cordia anderssonii* (Kuntze) Gürke  
Adersen, H. 1709  
CDS 2606

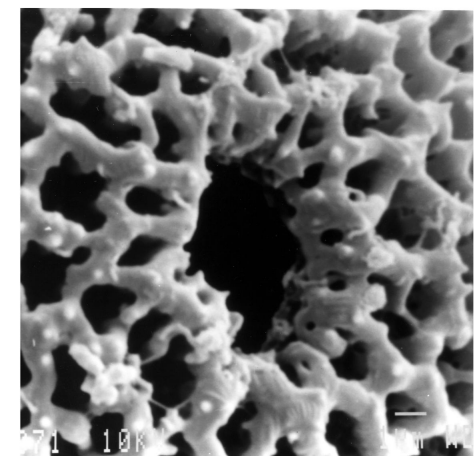

*Cordia anderssonii* (Kuntze) Gürke  
Adersen, H. 1709  
CDS 2606



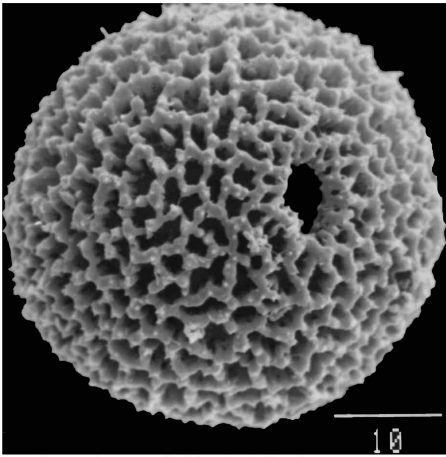

*Cordia anderssonii* (Kuntze) Gürke  
Adersen, H. 1709  
CDS 2606



*Cordia leucophlyctis* Hook. f.  
Jaramillo, P. 1071  
CDS 8846

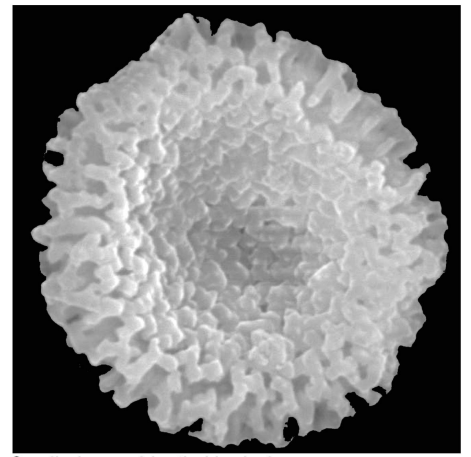

*Cordia leucophlyctis* Hook. f.  
Jaramillo, P. & Ramírez, H. 1781  
CDS 11740



*Cordia lutea* Lam.  
Jaramillo, P., Guézou, A. & Málaga, J. 2793  
CDS 16574

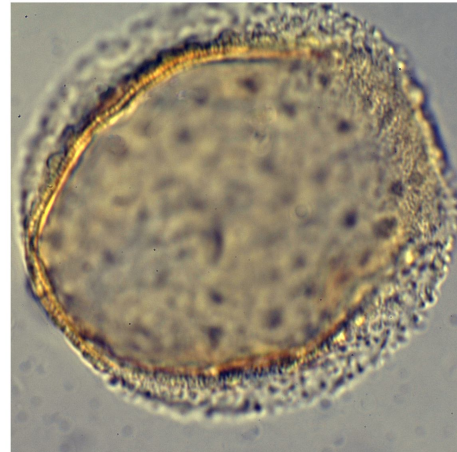

*Cordia lutea* Lam.  
Jaramillo, P., Guézou, A. & Málaga, J. 2793  
CDS 16574

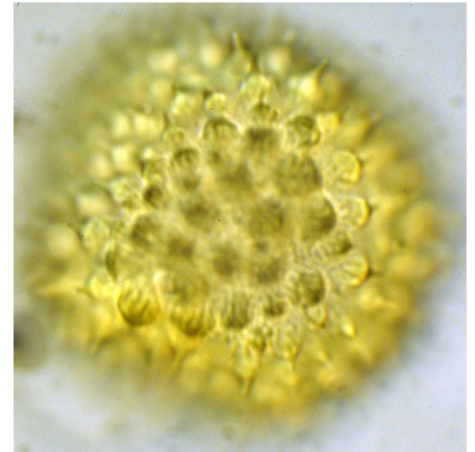

*Crotalaria pumila* Ortega  
Lawesson, J.E. 3056  
CDS 5757

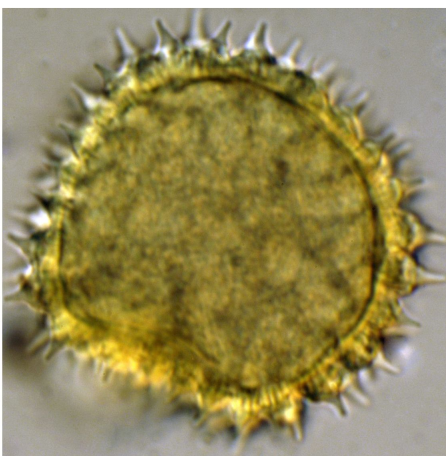

*Crotalaria pumila* Ortega  
Lawesson, J.E. 3056  
CDS 5757

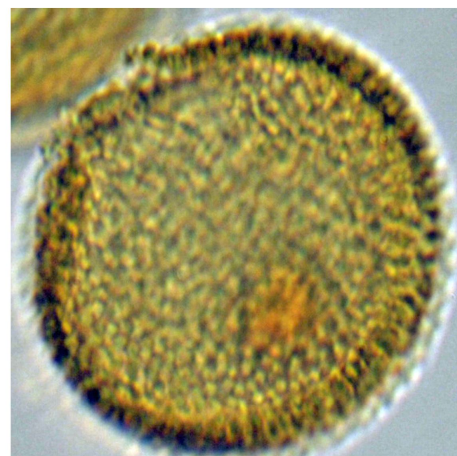

*Croton scouleri* Hook. f.  
Jaramillo, P. 940  
CDS 8718

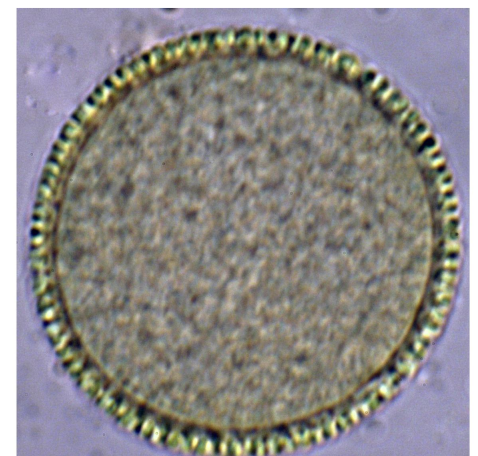

*Croton scouleri* Hook. f.  
Jaramillo, P. 940  
CDS 8718

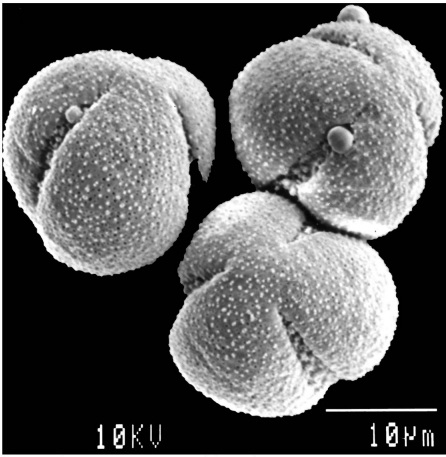

*Cuscuta gymnocarpa* Engelm.  
Huttel, C. 2650  
CDS 7593

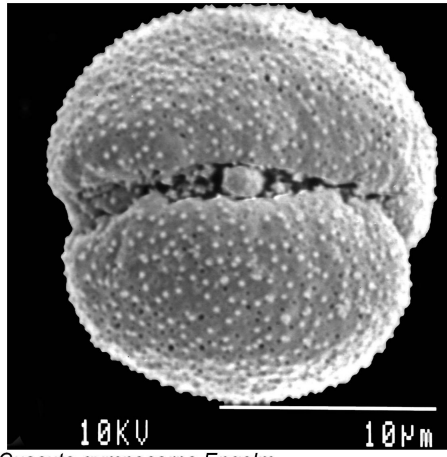

*Cuscuta gymnocarpa* Engelm.  
Huttel, C. 2650  
CDS 7593

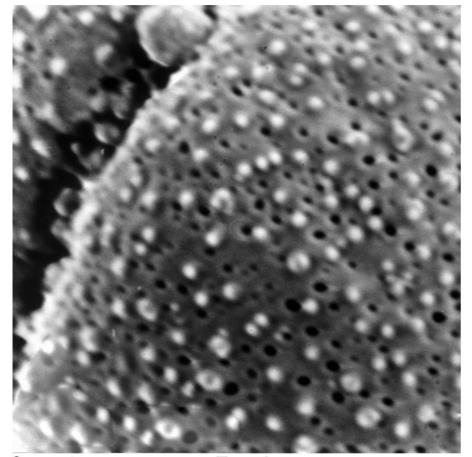

*Cuscuta gymnocarpa* Engelm.  
Huttel, C. 2650  
CDS 7593

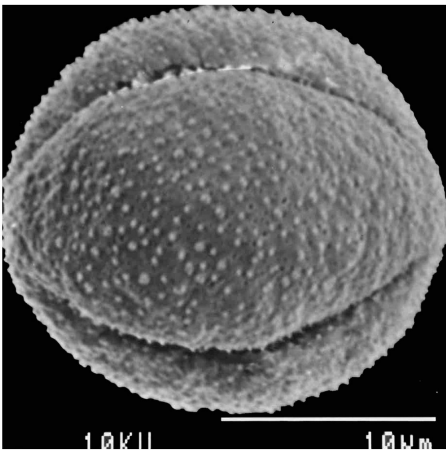

*Cuscuta gymnocarpa* Engelm.  
Huttel, C. 2650  
CDS 7593

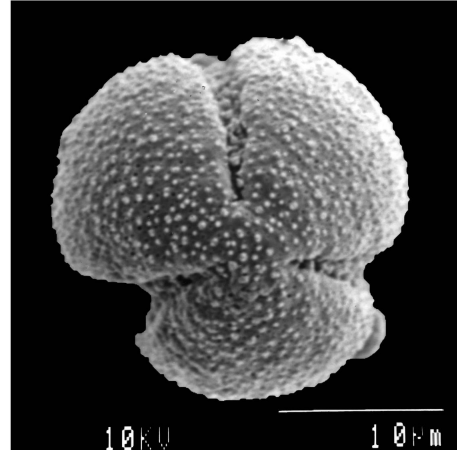

*Cuscuta gymnocarpa* Engelm.  
Huttel, C. 2650  
CDS 7593

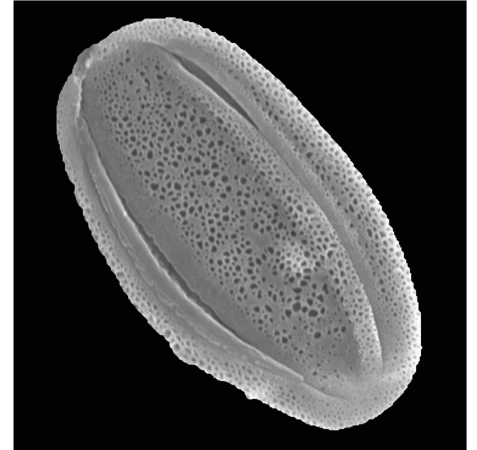

*Dalea tenuicaulis* Hook. f.  
Luong, T.T. s.n.  
CDS 3143

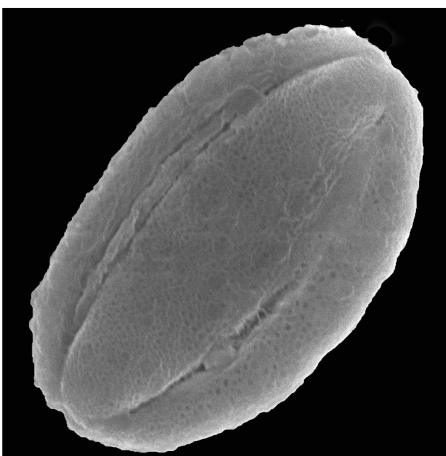

*Dalea tenuicaulis* Hook. f.  
Luong, T.T. s.n.  
CDS 3143



*Dalea tenuicaulis* Hook. f.  
Luong, T.T. s.n.  
CDS 3143

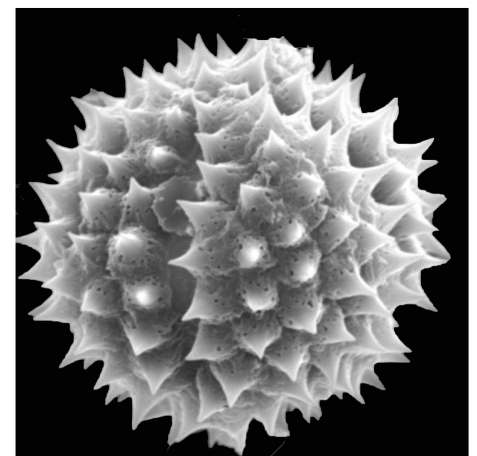

*Darwiniothamnus alternifolius* Lawesson & Adersen  
Lawesson, J.E. 2447  
CDS 4864



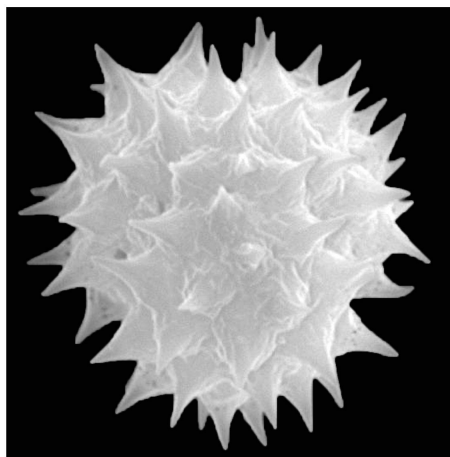

*Darwiniothamnus lancifolius* ssp. *glabriusculus*  
(A. Stewart) Lawesson & Adersen  
Jaramillo, P. 2036  
CDS 13205

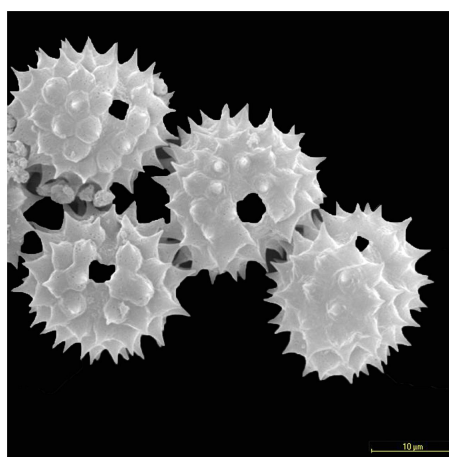

*Darwiniothamnus lancifolius* ssp. *glabriusculus*  
(A. Stewart) Lawesson & Adersen  
Jaramillo, P. 2036  
CDS 13205

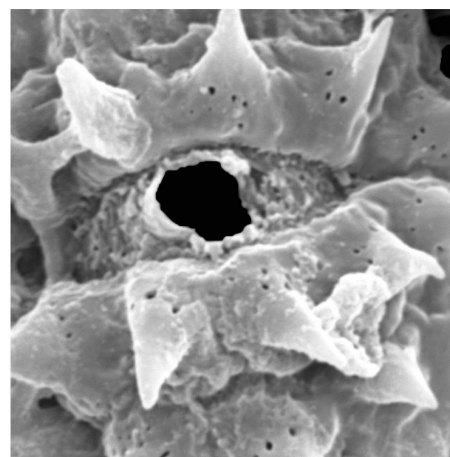

*Darwiniothamnus lancifolius* ssp. *glabriusculus*  
(A. Stewart) Lawesson & Adersen  
Jaramillo, P. 2036  
CDS 13205

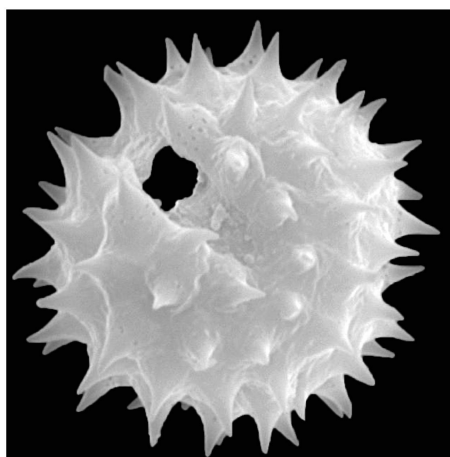

*Darwiniothamnus lancifolius* ssp. *glabriusculus*  
(A. Stewart) Lawesson & Adersen  
Jaramillo, P. 2036  
CDS 13205

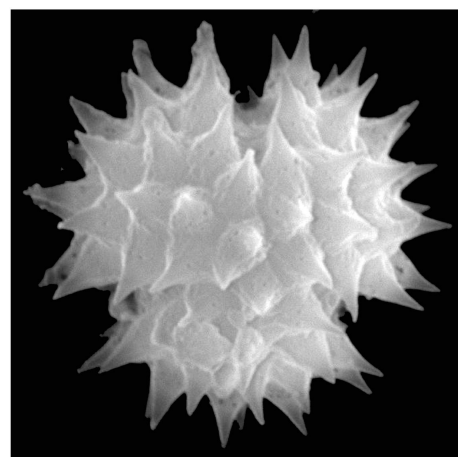

*Darwiniothamnus tenuifolius* var. *santacruzanus* Harling  
Jaramillo, P. 612  
CDS 8435

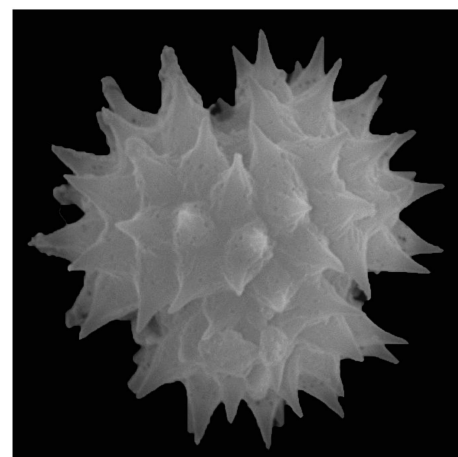

*Darwiniothamnus tenuifolius* var. *tenuifolius*  
(Hook. f.) Harling  
Jaramillo, P. 2022  
CDS 13203

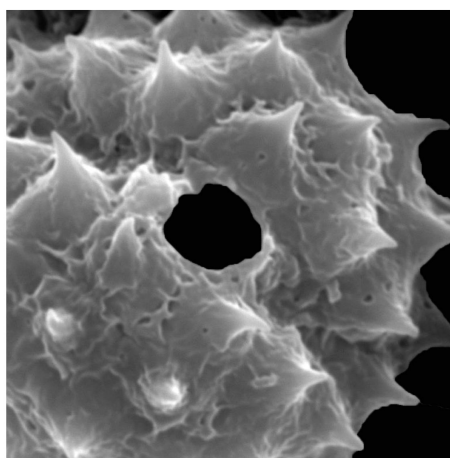

*Darwiniothamnus tenuifolius* var. *tenuifolius*  
(Hook. f.) Harling  
Jaramillo, P. 2022  
CDS 13203

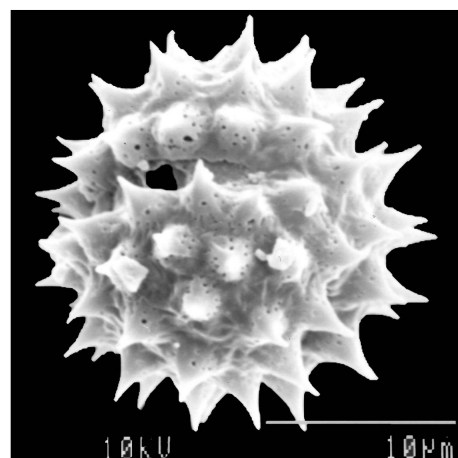

*Darwiniothamnus tenuifolius* var. *tenuifolius*  
(Hook. f.) Harling  
Jaramillo, P. 2022  
CDS 13203

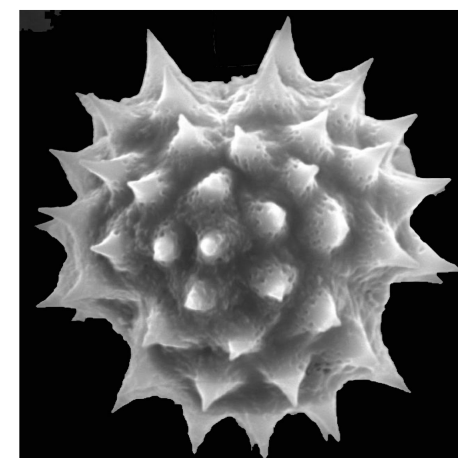

*Encelia hispida* Andersson  
Hamann, O. 388  
CDS 8028



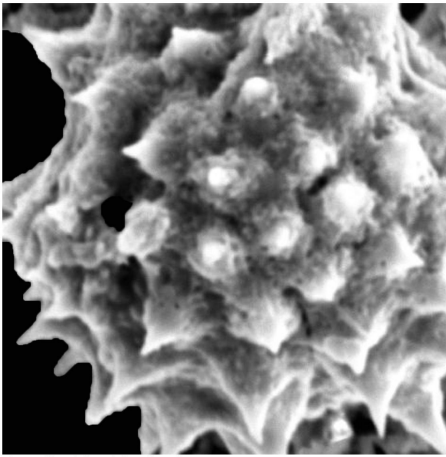

*Encelia hispida* Andersson  
Hamann, O. 388  
CDS 8028

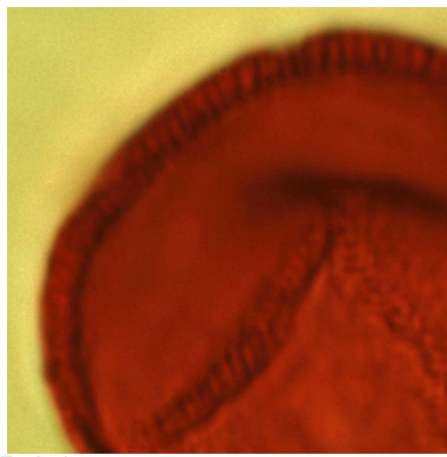

*Evolvulus*  
CDS

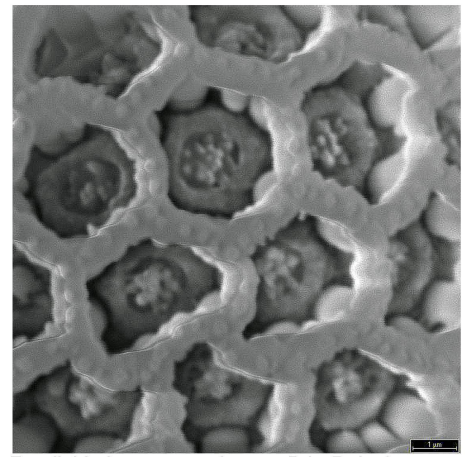

*Froelichia juncea* ssp. *juncea* B.L. Rob. & Greenm.  
Jaramillo, P. & Coronel, V. 2175  
CDS 17827

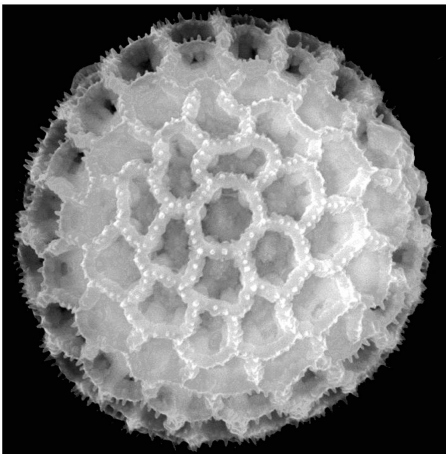

*Froelichia juncea* ssp. *juncea* B.L. Rob. & Greenm.  
Jaramillo, P. & Coronel, V. 2175  
CDS 17827

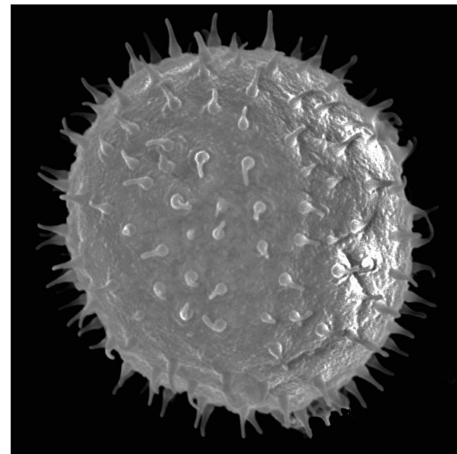

*Fuertesimalva insularis* (Kearney) Fryxell  
Adersen, H. 2011  
CDS 2486

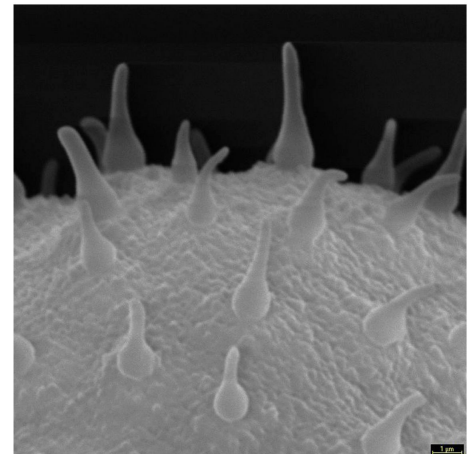

*Fuertesimalva insularis* (Kearney) Fryxell  
Adersen, H. 2011  
CDS 2486

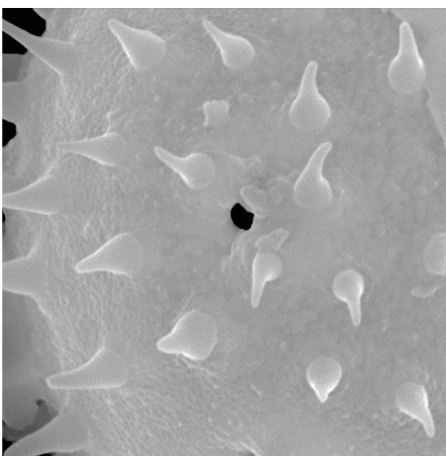

*Fuertesimalva insularis* (Kearney) Fryxell  
Adersen, H. 2011  
CDS 2486

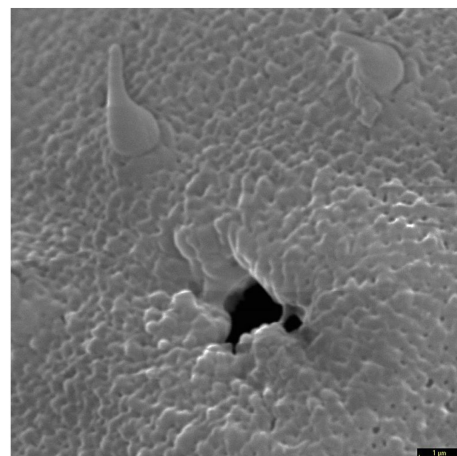

*Fuertesimalva insularis* (Kearney) Fryxell  
Adersen, H. 2011  
CDS 2486

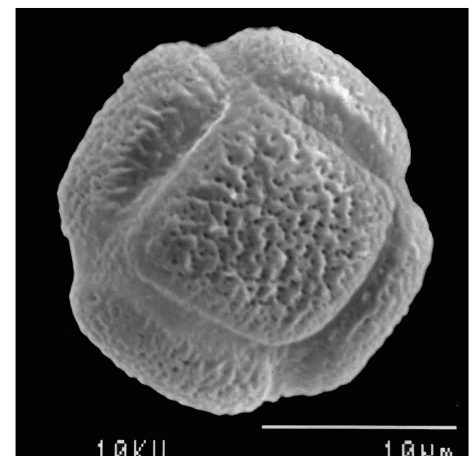

*Galvezia leucantha* ssp. *leucantha* Wiggins  
Luong, T.T. s.n.  
CDS 3112

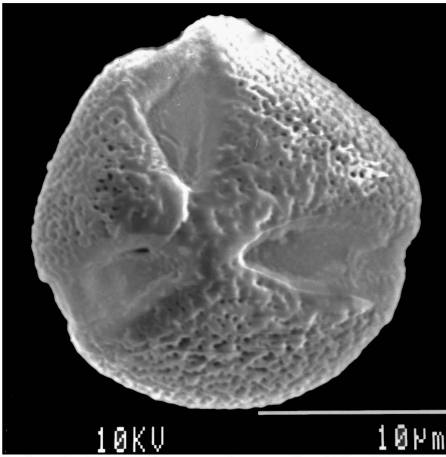

*Galvezia leucantha* ssp. *leucantha* Wiggins  
Luong, T.T. s.n.  
CDS 3112

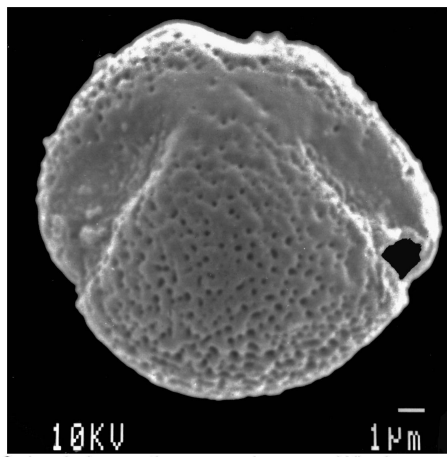

*Galvezia leucantha* ssp. *pubescens* Wiggins  
Lawesson, J.E. 2749  
CDS 4808

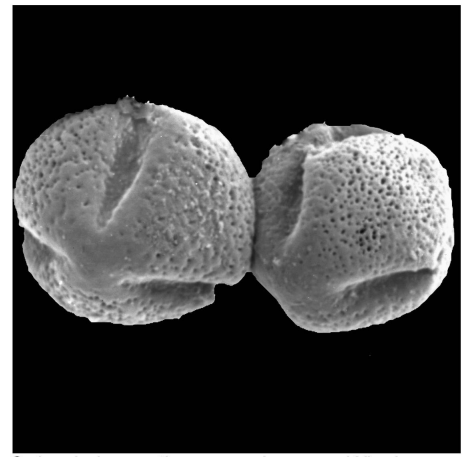

*Galvezia leucantha* ssp. *pubescens* Wiggins  
Lawesson, J.E. 2749  
CDS 4808

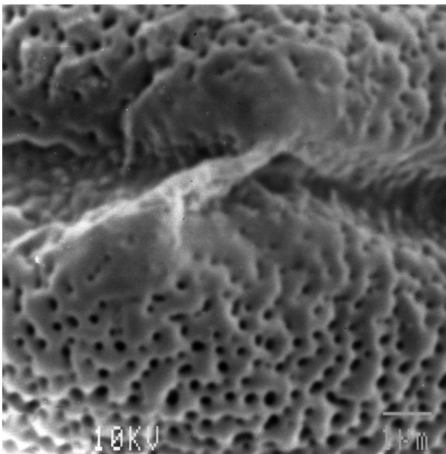

*Galvezia leucantha* ssp. *pubescens* Wiggins  
Lawesson, J.E. 2749  
CDS 4808

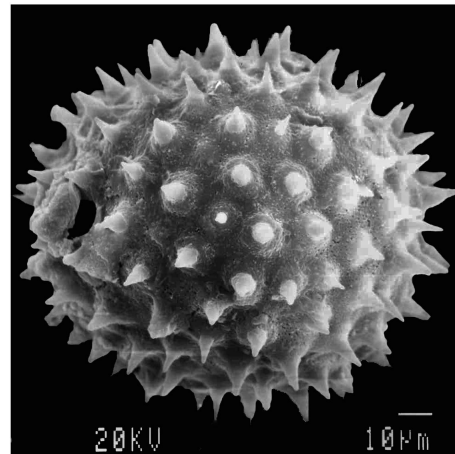

*Gossypium darwinii* G. Watt  
Jaramillo, P. & Ramírez, H. 1767  
CDS 11729

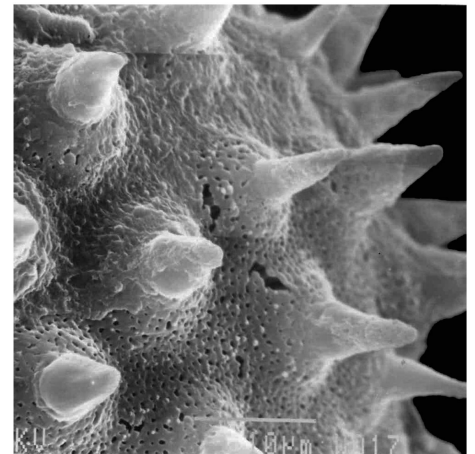

*Gossypium darwinii* G. Watt  
Jaramillo, P. & Ramírez, H. 1767  
CDS 11729

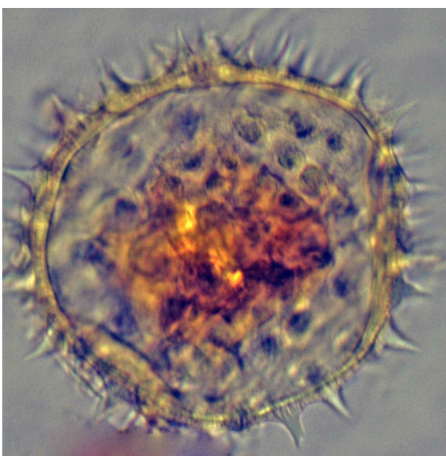

*Gossypium darwinii* G. Watt  
Jaramillo, P. & Coronel, V. 1627  
CDS 12465

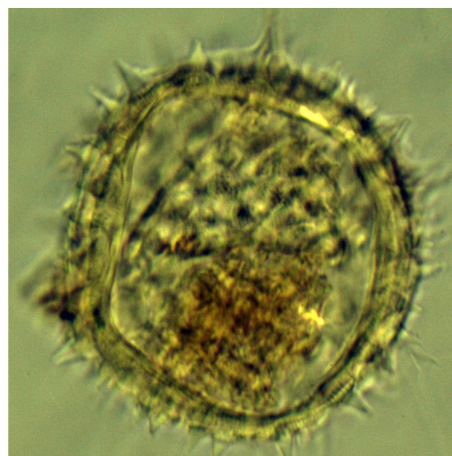

*Gossypium darwinii* G. Watt  
Jaramillo, P. & Coronel, V. 1627  
CDS 12465

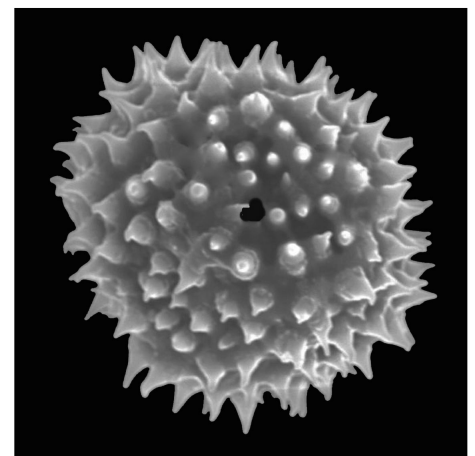

*Gossypium klotzschianum* Andersson  
Hagemann, I. 32  
CDS 6143



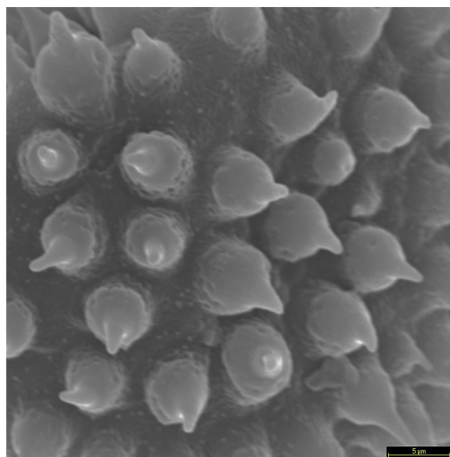

*Gossypium klotzschianum* Andersson  
Hagemann, l. 32  
CDS 6143

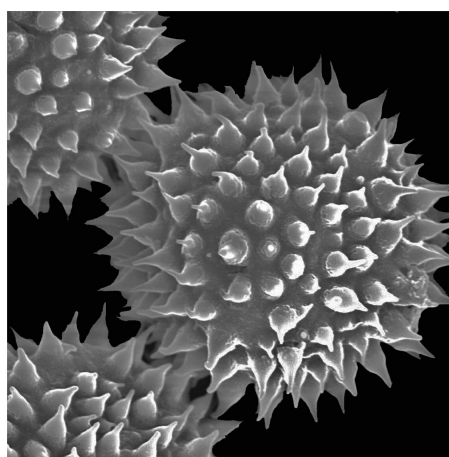

*Gossypium klotzschianum* Andersson  
Hagemann, l. 32  
CDS 6143

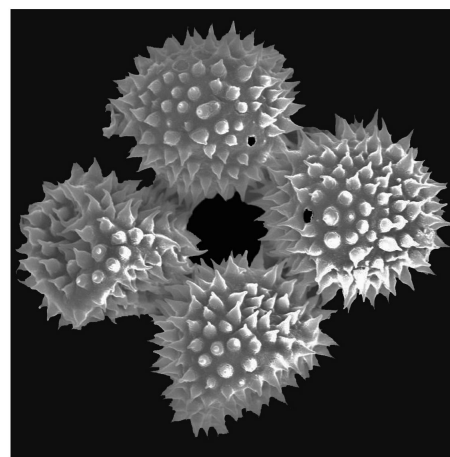

*Gossypium klotzschianum* Andersson  
Hagemann, l. 32  
CDS 6143

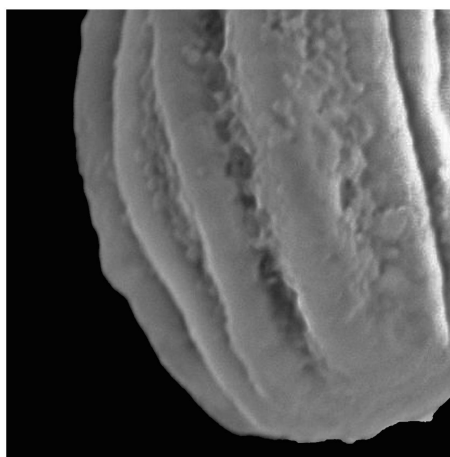

*Heliotropium anderssonii* B.L. Rob.  
Hamann, O. 1155  
CDS 8297



*Heliotropium anderssonii* B.L. Rob.  
Hamann, O. 1155  
CDS 8297



*Heliotropium angiospermum* Murray  
Wiggins, I.L. 493  
CDS 955

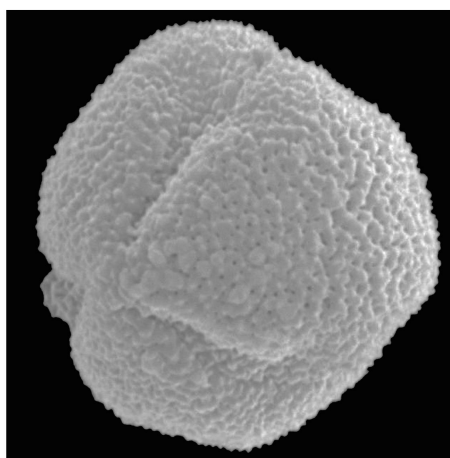

*Iochroma ellipticum* (Hook. f.) Hunz.  
Izquierdo, P. s.n.  
CDS 15022

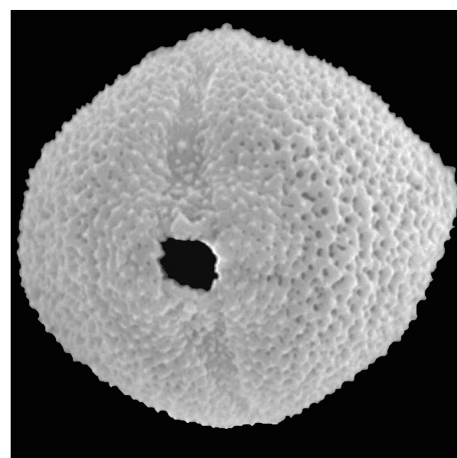

*Iochroma ellipticum* (Hook. f.) Hunz.  
Izquierdo, P. s.n.  
CDS 15022

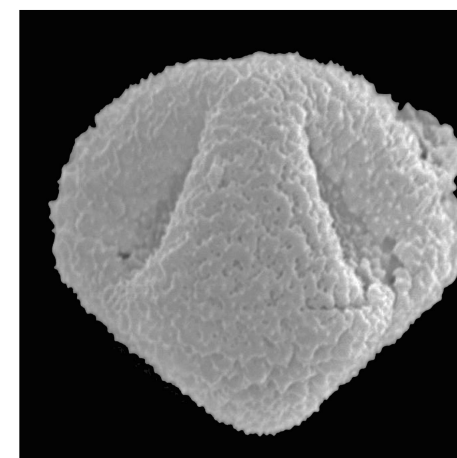

*Iochroma ellipticum* (Hook. f.) Hunz.  
Eberhardt, U. s.n.  
CDS 1586

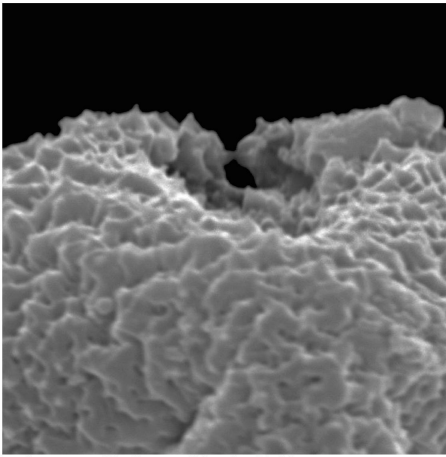

*lochroma ellipticum* (Hook. f.) Hunz.  
Eberhardt, U. s.n.  
CDS 1586

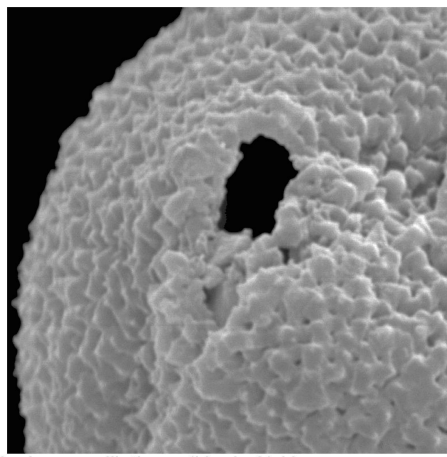

*lochroma ellipticum* (Hook. f.) Hunz.  
Izquierdo, P. s.n.  
CDS 15022

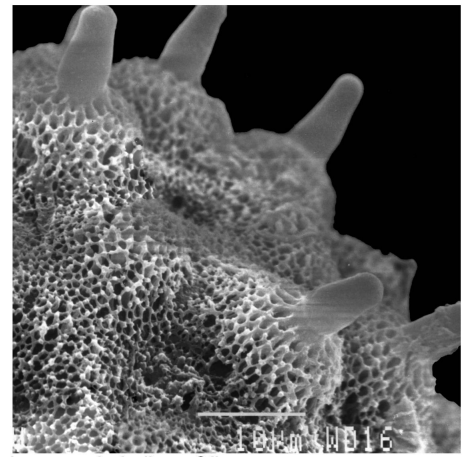

*Ipomoea habeliana* Oliv.  
CDS

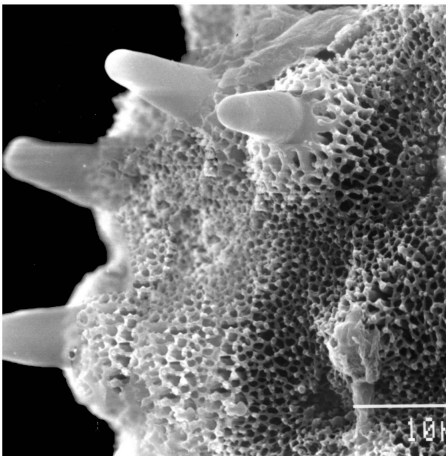

*Ipomoea habeliana* Oliv.  
CDS

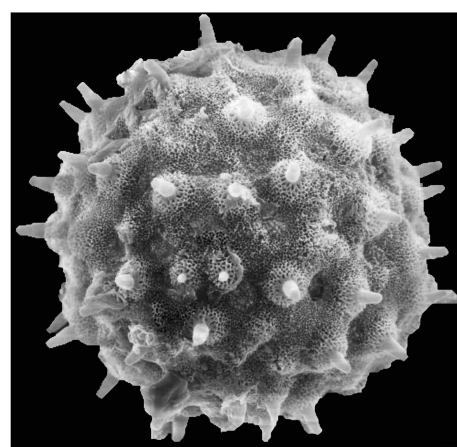

*Ipomoea habeliana* Oliv.  
CDS

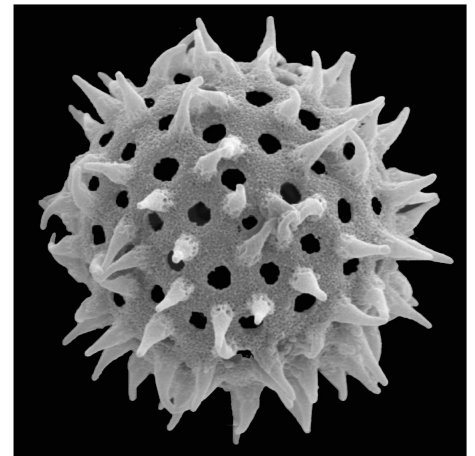

*Ipomoea linearifolia* Hook. f.  
Luong, T.T. s.n.  
CDS 3084

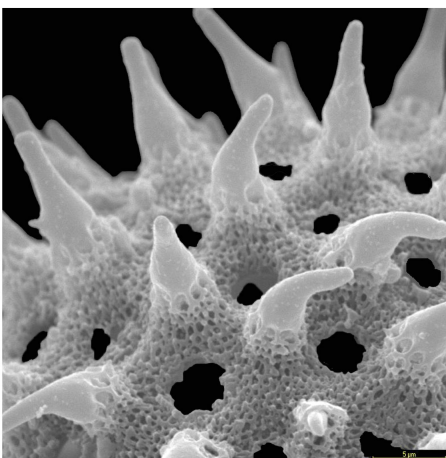

*Ipomoea linearifolia* Hook. f.  
Luong, T.T. s.n.  
CDS 3084

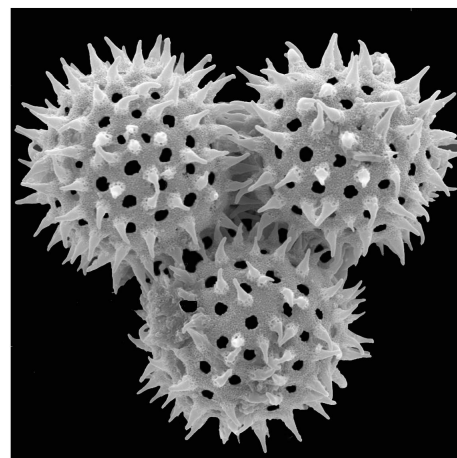

*Ipomoea linearifolia* Hook. f.  
Luong, T.T. s.n.  
CDS 3084

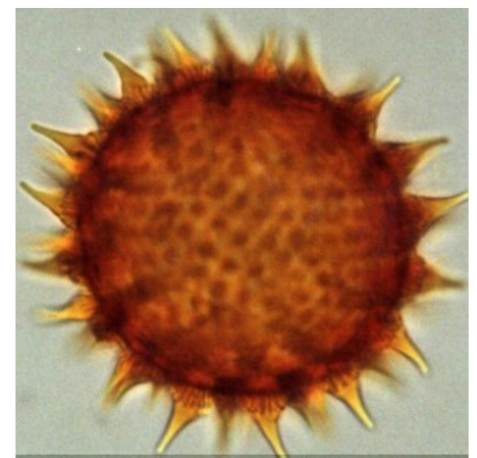

*Ipomoea triloba* L.  
CDS



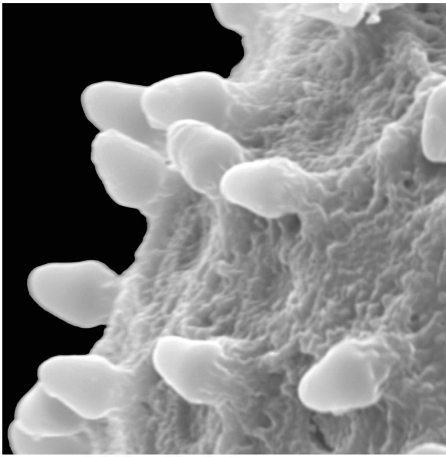

*Ipomoea tubiflora* Hook. f.  
Tye, A. s.n.  
CDS 11461

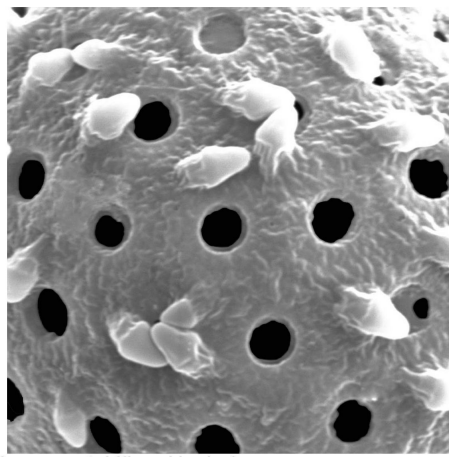

*Ipomoea tubiflora* Hook. f.  
Tye, A. s.n.  
CDS 11461

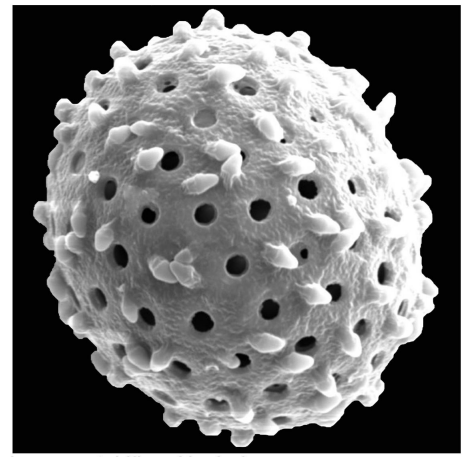

*Ipomoea tubiflora* Hook. f.  
Tye, A. s.n.  
CDS 11461

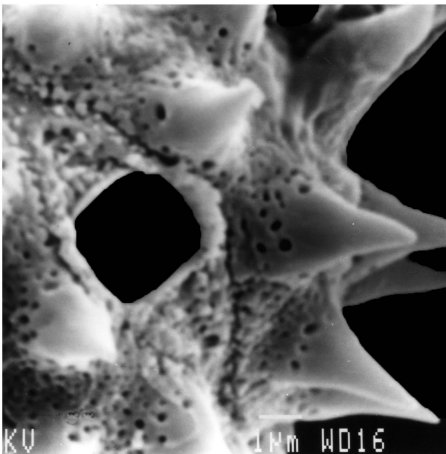

*Jaegeria gracilis* Hook. f.  
Verdugo, A. 24  
CDS 8377

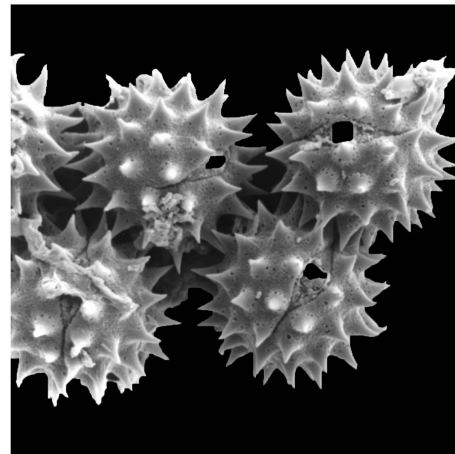

*Jaegeria gracilis* Hook. f.  
Verdugo, A. 24  
CDS 8377

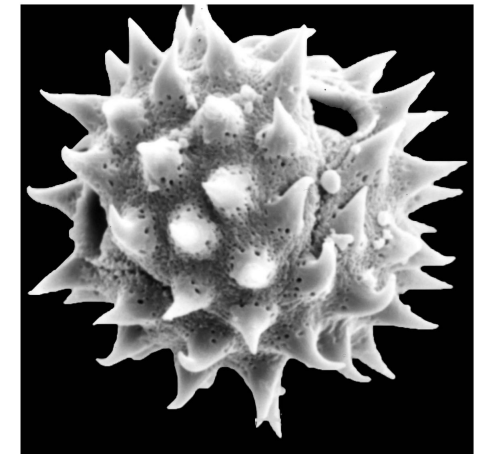

*Jaegeria gracilis* Hook. f.  
Verdugo, A. 24  
CDS 8377

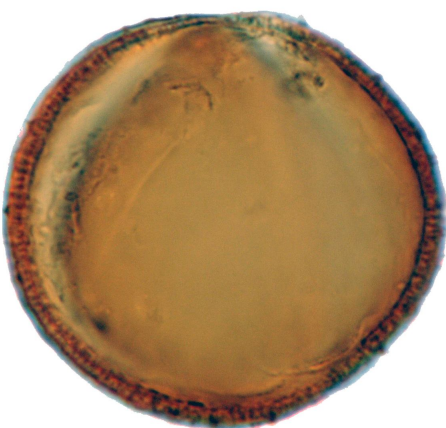

*Jasminocereus thouarsii* var. *delicatus* (E.Y. Dawson) E.F. Anderson & Walk.  
Jaramillo, P. 1787  
CDS 11771

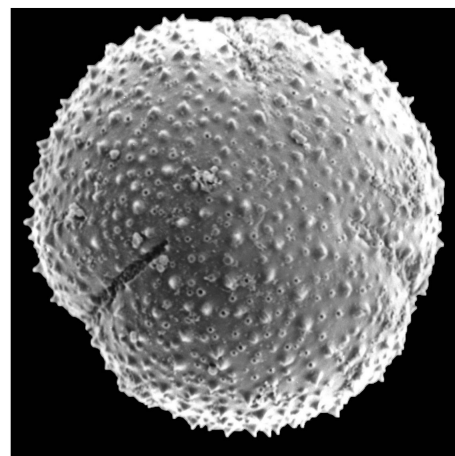

*Jasminocereus thouarsii* var. *delicatus* (E.Y. Dawson) E.F. Anderson & Walk.  
Jaramillo, P. 1787  
CDS 11771

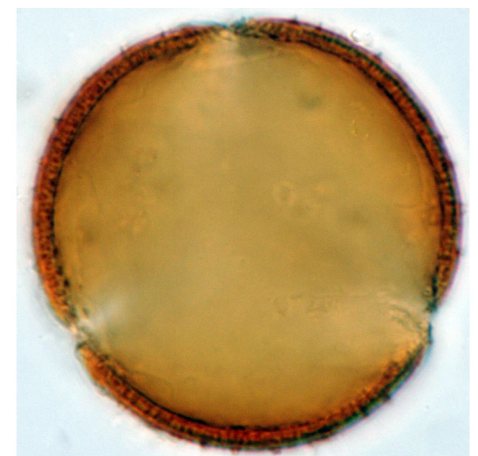

*Jasminocereus thouarsii* var. *delicatus* (E.Y. Dawson) E.F. Anderson & Walk.  
Jaramillo, P. 1787  
CDS 11771



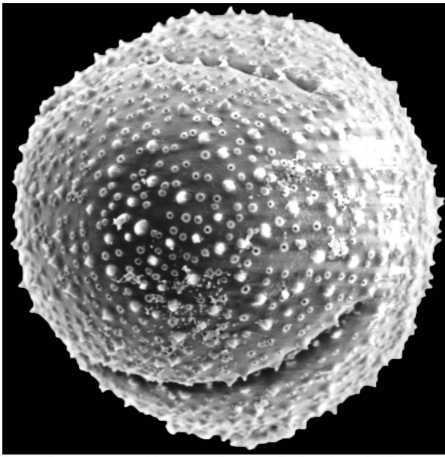

*Jasminocereus thouarsii* var. *delicatus* (E.Y. Dawson) E.F. Anderson & Walk.  
Jaramillo, P. 1787  
CDS 11771

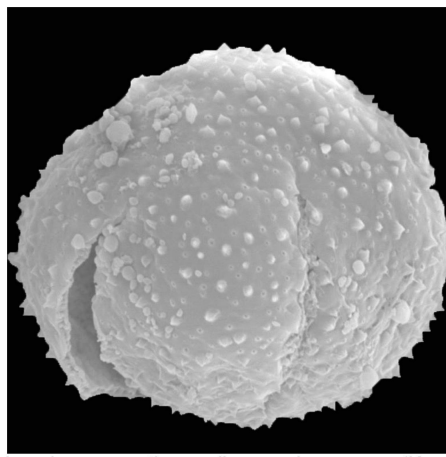

*Jasminocereus thouarsii* var. *sclerocarpus* (K. Schum.) E.F. Anderson & Walk.  
Dawson, E.Y. s.n.  
CDS 1070

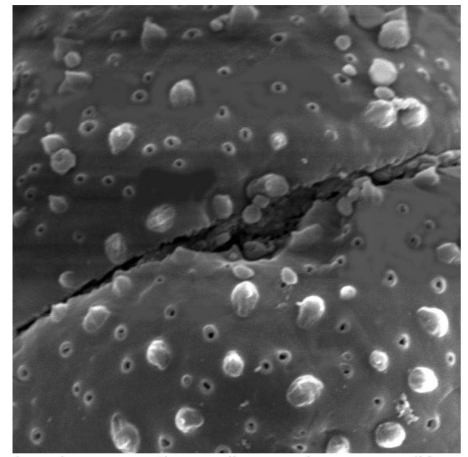

*Jasminocereus thouarsii* var. *sclerocarpus* (K. Schum.) E.F. Anderson & Walk.  
Dawson, E.Y. s.n.  
CDS 1070

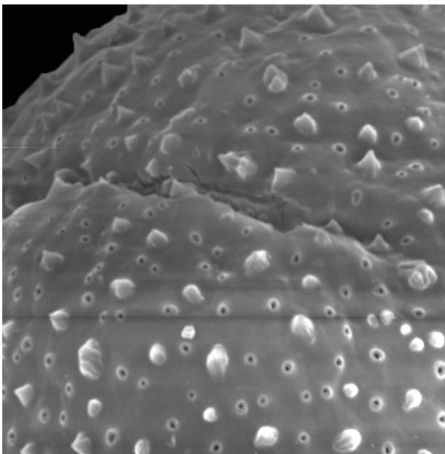

*Jasminocereus thouarsii* var. *sclerocarpus* (K. Schum.) E.F. Anderson & Walk.  
Dawson, E.Y. s.n.  
CDS 1070

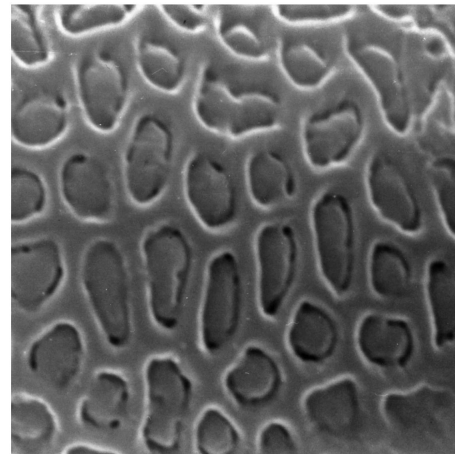

*Justicia galapagana* Lindau  
Jaramillo, P. & Ramírez, H. 1772  
CDS 11734

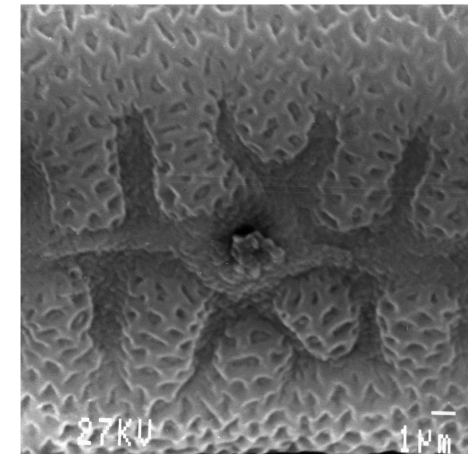

*Justicia galapagana* Lindau  
Jaramillo, P. & Ramírez, H. 1772  
CDS 11734

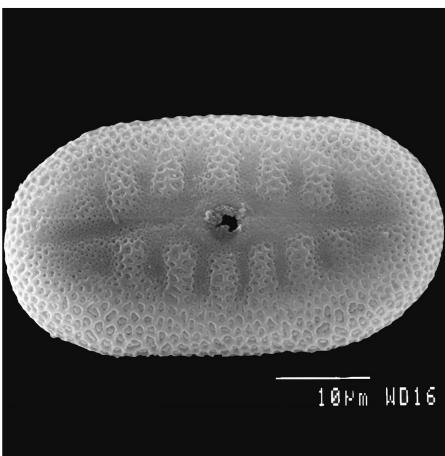

*Justicia galapagana* Lindau  
Jaramillo, P. & Ramírez, H. 1772  
CDS 11734

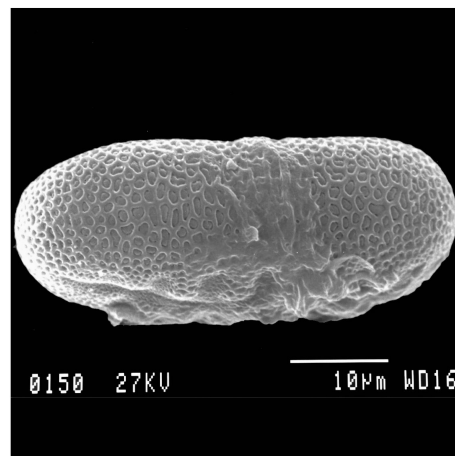

*Justicia galapagana* Lindau  
Jaramillo, P. & Ramírez, H. 1772  
CDS 11734

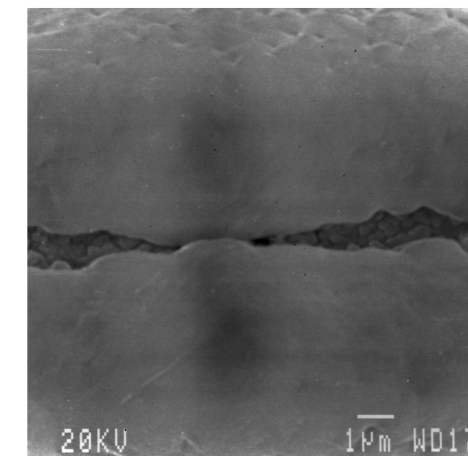

*Lantana peduncularis* Andersson  
Castro, M. s.n.  
CDS 103

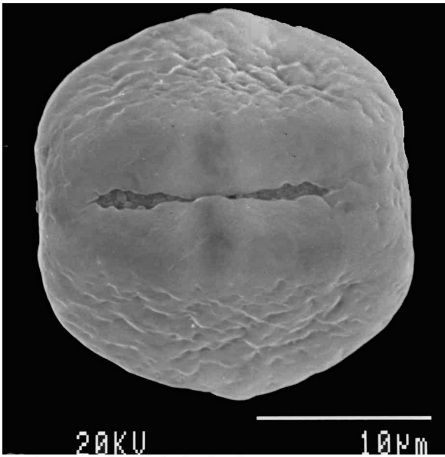

*Lantana peduncularis* Andersson  
Castro, M. s.n.  
CDS 103

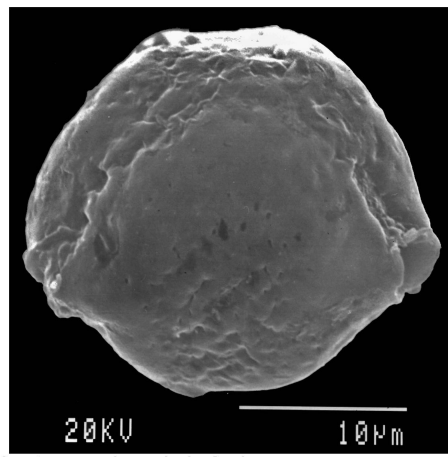

*Lantana peduncularis* Andersson  
Castro, M. s.n.  
CDS 103

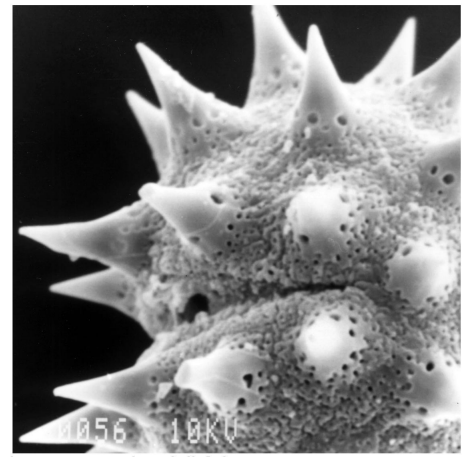

*Lecocarpus darwinii* Adersen  
Jaramillo, P. 1458  
CDS 9530

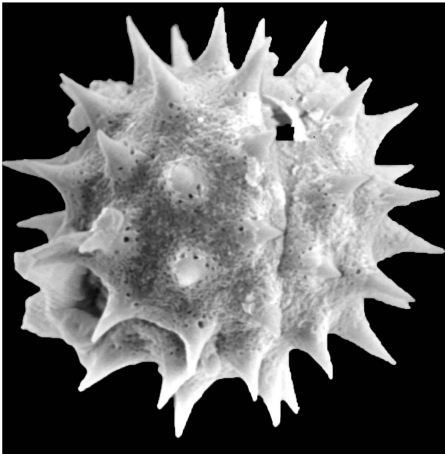

*Lecocarpus darwinii* Adersen  
Jaramillo, P. 1458  
CDS 9530

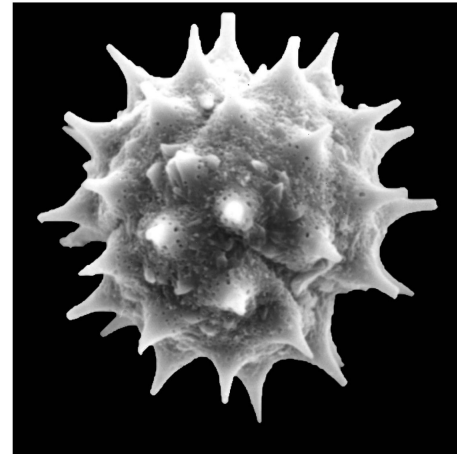

*Lecocarpus lecocarpoides* (B.L. Rob. & Greenm.) Cronquist & Stuessy  
Tapia, W. 20  
CDS 6765

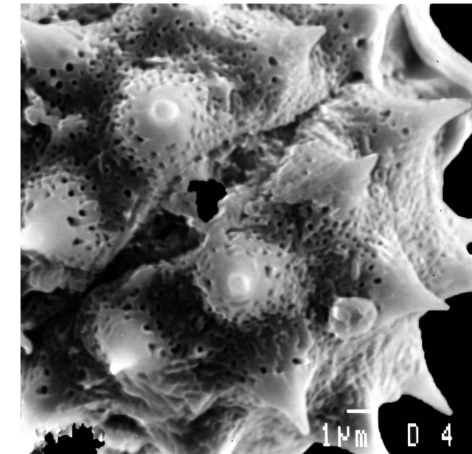

*Lecocarpus lecocarpoides* (B.L. Rob. & Greenm.) Cronquist & Stuessy  
Tapia, W. 20  
CDS 6765

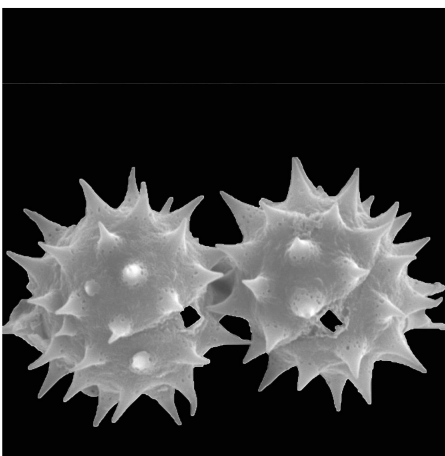

*Lecocarpus pinnatifidus* Decne.  
Jaramillo, P. & Coronel, V. 996  
CDS 9294

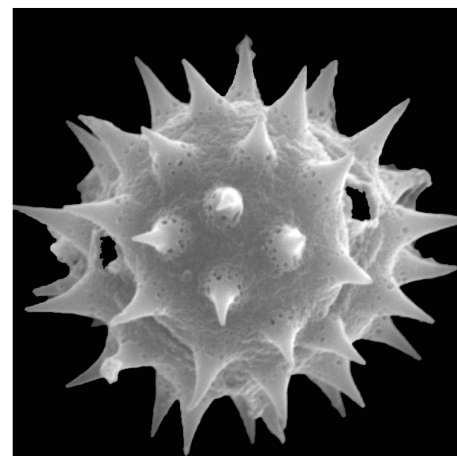

*Lecocarpus pinnatifidus* Decne.  
Jaramillo, P. & Coronel, V. 996  
CDS 9294

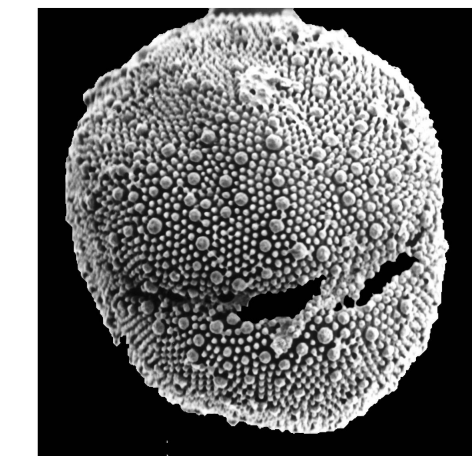

*Linum cratericola* Eliasson  
Simbaña, W. & Vivar, L. 70  
CDS 9985



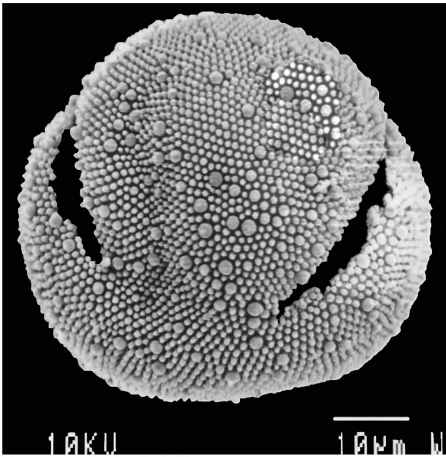

*Linum cratericola* Eliasson  
Simbaña, W. & Vivar, L. 70  
CDS 9985

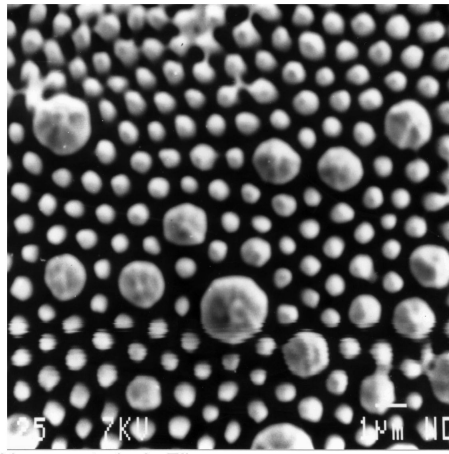

*Linum cratericola* Eliasson  
Simbaña, W. & Vivar, L. 70  
CDS 9985

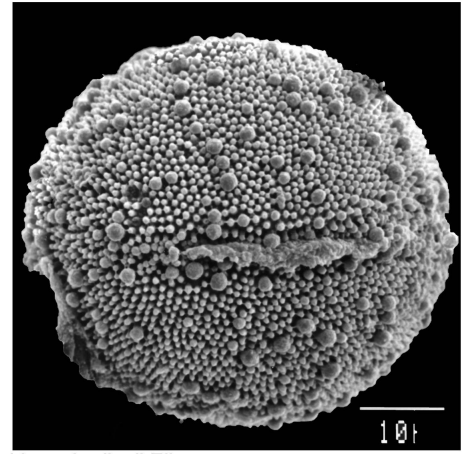

*Linum harlingii* Eliasson  
Luong, T.T. s.n.  
CDS 3347



*Linum harlingii* Eliasson  
Luong, T.T. s.n.  
CDS 3347



*Linum harlingii* Eliasson  
Luong, T.T. s.n.  
CDS 3347

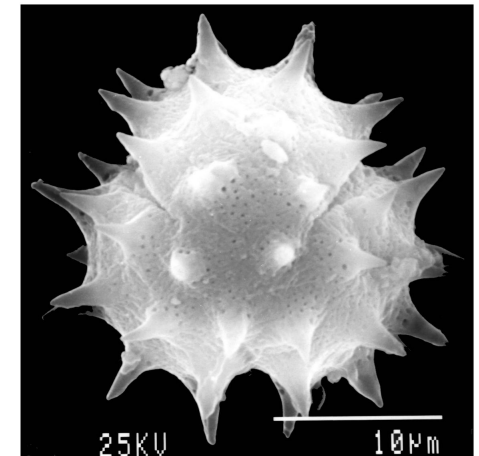

*Macraea larcifolia* Hook. f.  
Adersen, H. 1856  
CDS 2643

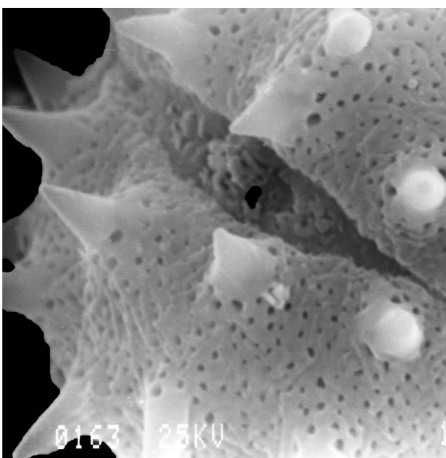

*Macraea larcifolia* Hook. f.  
Adersen, H. 1856  
CDS 2643

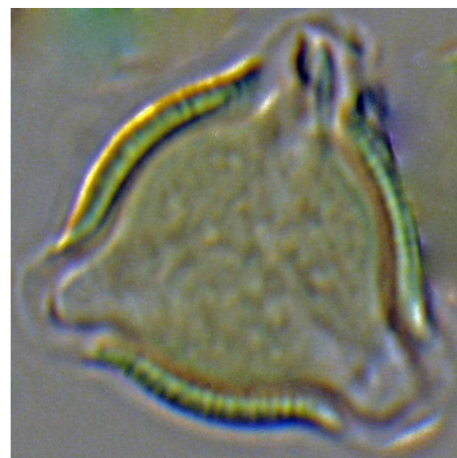

*Maytenus octogona* (L. Hér.) DC.  
Lawesson, J.E. 2332  
CDS 5708

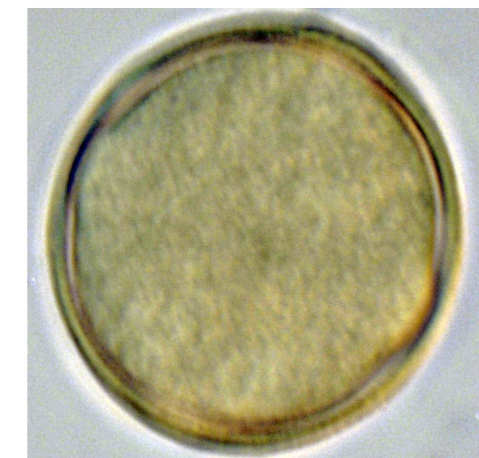

*Mentzelia aspera* L.  
Jaramillo, P. 859  
CDS 8798





*Mentzelia aspera* L.  
Jaramillo, P. 859  
CDS 8798

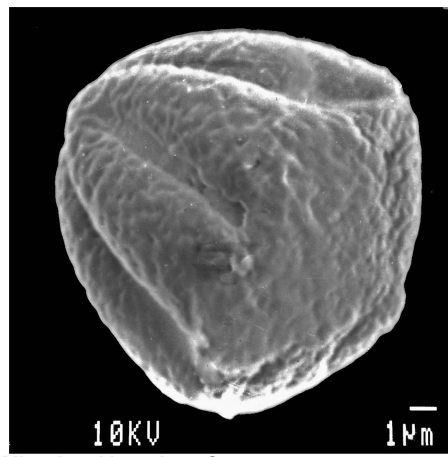

*Miconia robinsoniana* Cogn.  
Jaramillo, P. & Guerrero, A.M. 1788  
CDS 11772

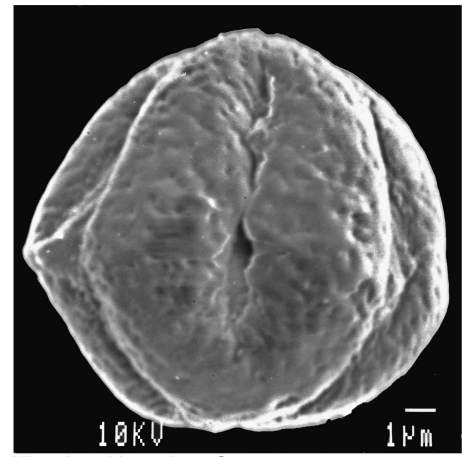

*Miconia robinsoniana* Cogn.  
Jaramillo, P. & Guerrero, A.M. 1788  
CDS 11772

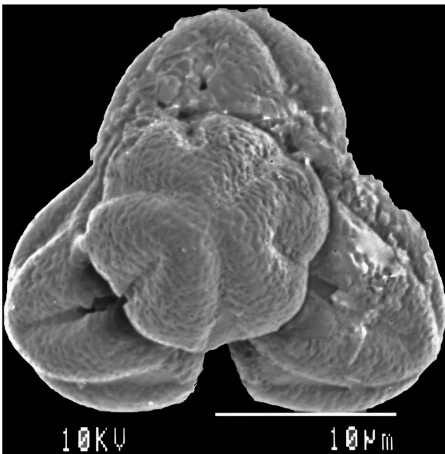

*Miconia robinsoniana* Cogn.  
Jaramillo, P. & Guerrero, A.M. 1788  
CDS 11772

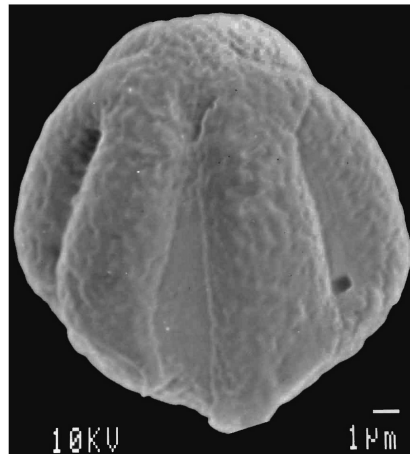

*Miconia robinsoniana* Cogn.  
Jaramillo, P. & Guerrero, A.M. 1788  
CDS 11772

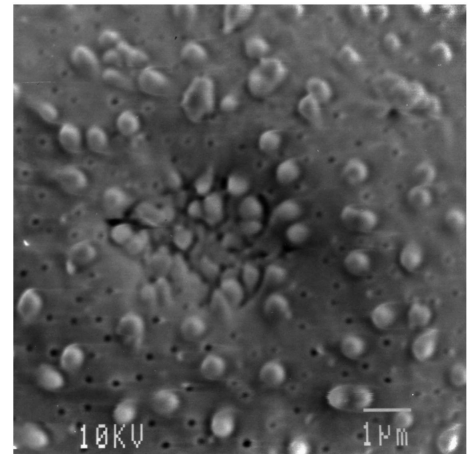

*Mollugo flavescens* ssp. *insularis* (Howell)  
Eliasson  
Huttel, C. 1516  
CDS 5596

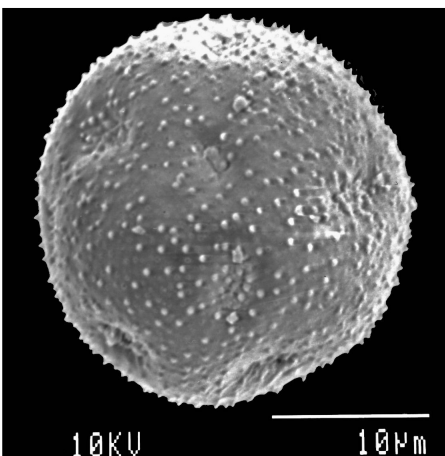

*Mollugo flavescens* ssp. *insularis* (Howell)  
Eliasson  
Huttel, C. 1516  
CDS 5596

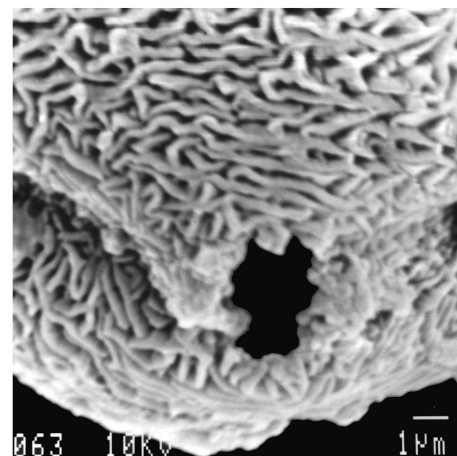

*Nolana galapagensis* (Christoph.) Johnst.  
Jaramillo, P. & Guerrero, A.M. 1687  
CDS 9828

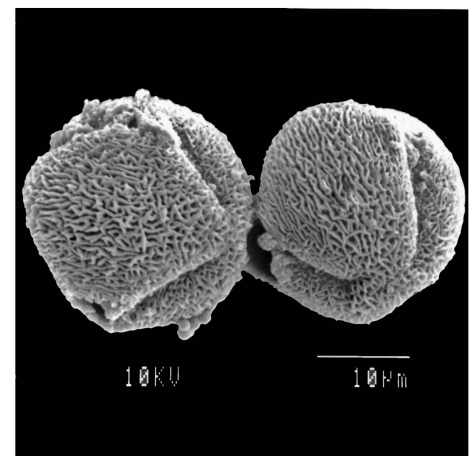

*Nolana galapagensis* (Christoph.) Johnst.  
Jaramillo, P. & Guerrero, A.M. 1687  
CDS 9828

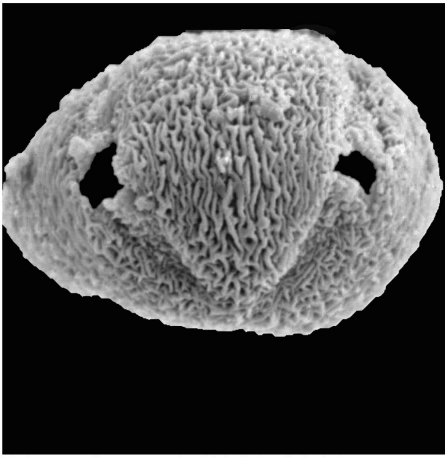

*Nolana galapagensis* (Christoph.) Johnst.  
Jaramillo, P. & Guerrero, A.M. 1687  
CDS 9828

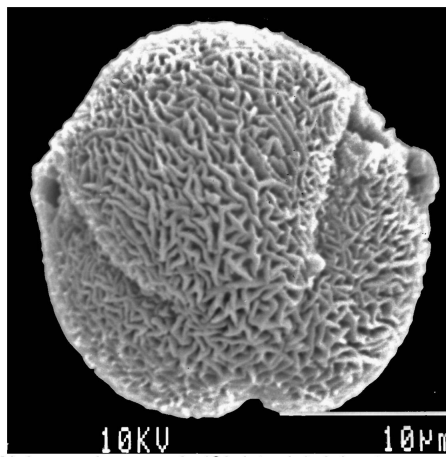

*Nolana galapagensis* (Christoph.) Johnst.  
Jaramillo, P. & Guerrero, A.M. 1687  
CDS 9828

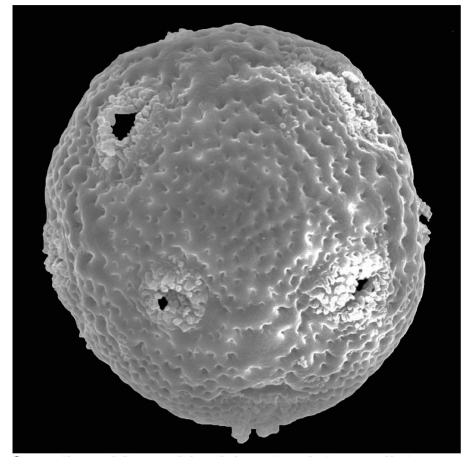

*Opuntia echios/gigantea intermediates*  
Verdyck, P. & Tye, A. 235  
CDS 13874

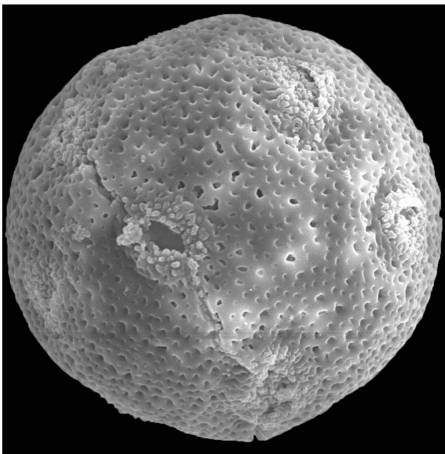

*Opuntia echios echios/gigantea intermediates*  
Verdyck, P. & Tye, A. 235  
CDS 13874

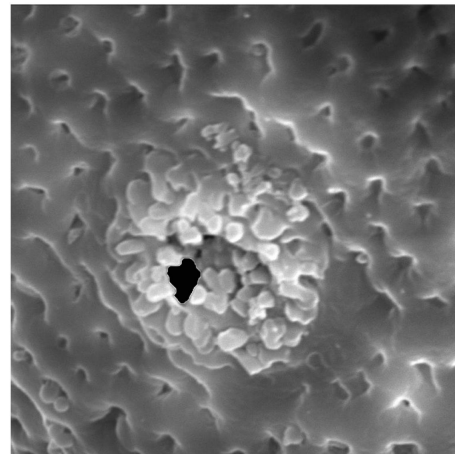

*Opuntia echios echios/gigantea intermediates*  
Verdyck, P. & Tye, A. 235  
CDS 13874

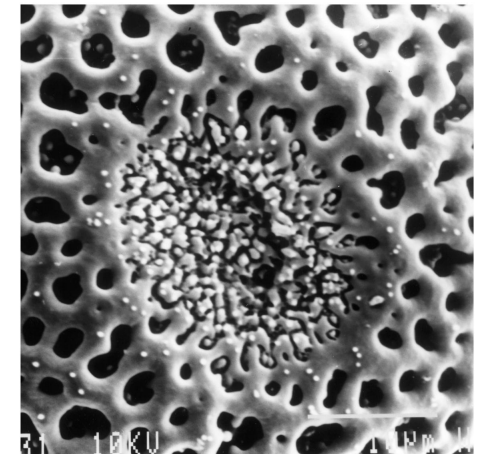

*Opuntia echios* var. *gigantea* Howell  
Jaramillo, P. 1786  
CDS 11770

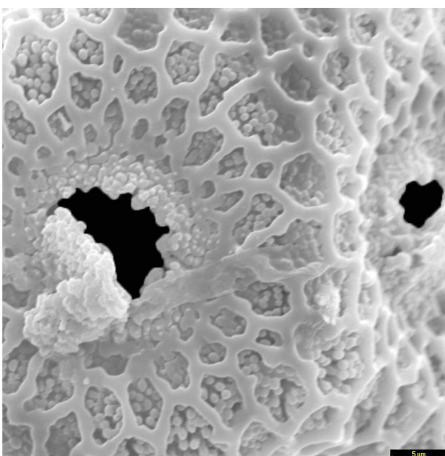

*Opuntia echios* var. *inermis* E.Y. Dawson  
Escobedo, R. & Jaramillo, P. 2009  
CDS 13222

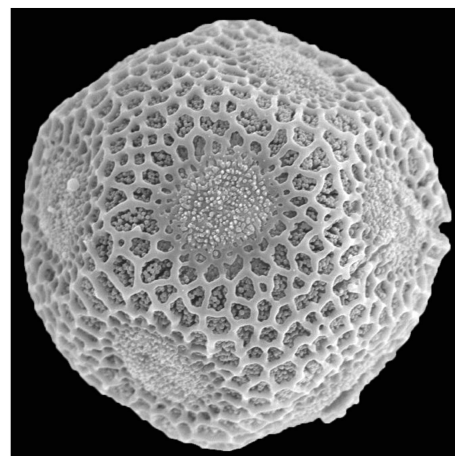

*Opuntia echios* var. *inermis* E.Y. Dawson  
Escobedo, R. & Jaramillo, P. 2009  
CDS 13222

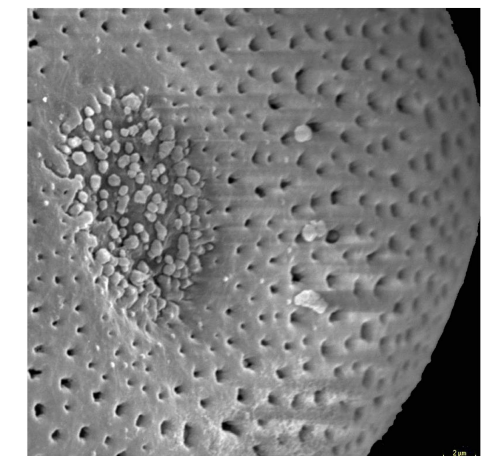

*Opuntia galapageia* var. *galapageia* Hemsl.  
Tye, A. & Jäger, H. 12  
CDS 9209



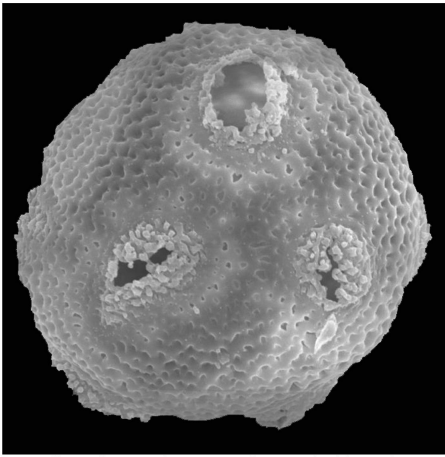

*Opuntia galapageia* var. *galapageia* Hemsl.  
Tye, A. & Jäger, H. 12  
CDS 9209

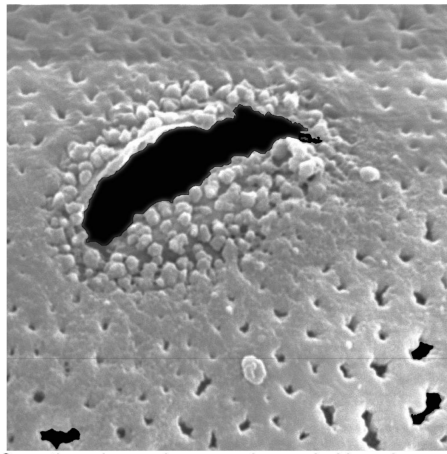

*Opuntia galapageia* var. *galapageia* Hemsl.  
Tye, A. & Jäger, H. 12  
CDS 9209

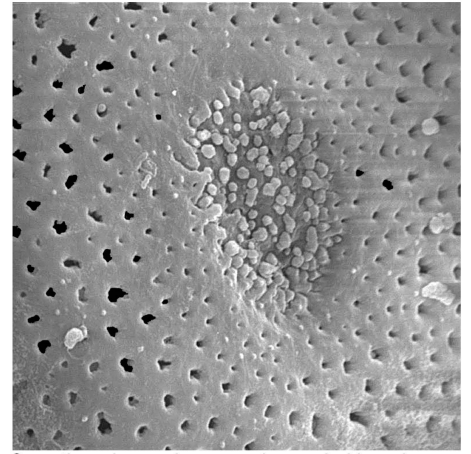

*Opuntia galapageia* var. *galapageia* Hemsl.  
Tye, A. & Jäger, H. 12  
CDS 9209

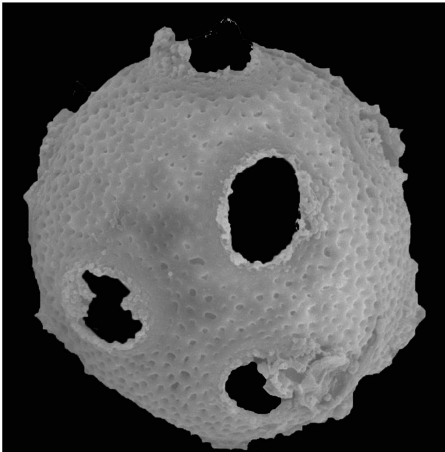

*Opuntia galapageia* var. *galapageia* Hemsl.  
Tye, A. & Jäger, H. 12  
CDS 9209

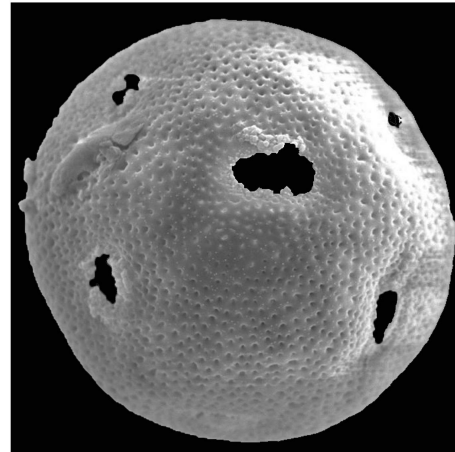

*Opuntia galapageia* var. *profusa* E.F. Anderson  
& Walk.  
Tye, A. & Jaramillo, P: 89  
CDS 11250

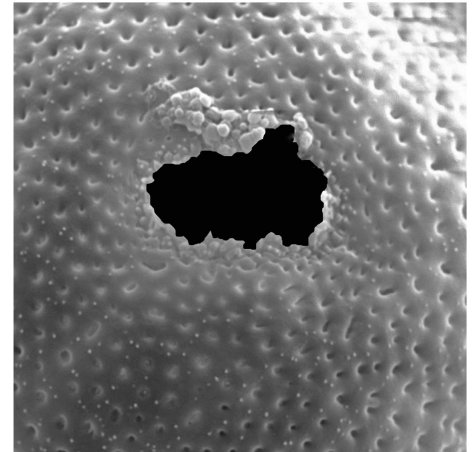

*Opuntia galapageia* var. *profusa* E.F. Anderson  
& Walk.  
Tye, A. & Jaramillo, P: 89  
CDS 11250

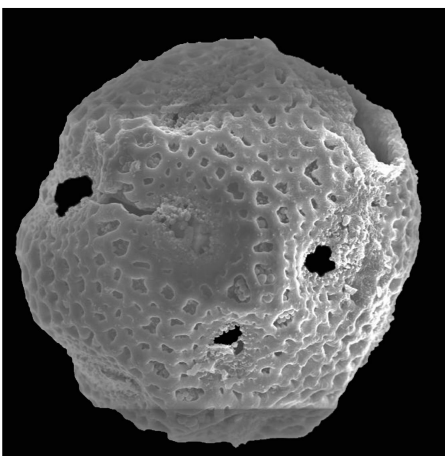

*Opuntia helleri* K. Schum.  
Harris, M. s.n.  
CDS 1038

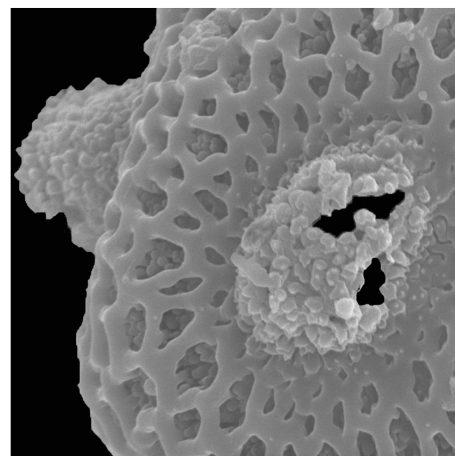

*Opuntia insularis* A. Stewart  
Weber, D. s.n.  
CDS 853

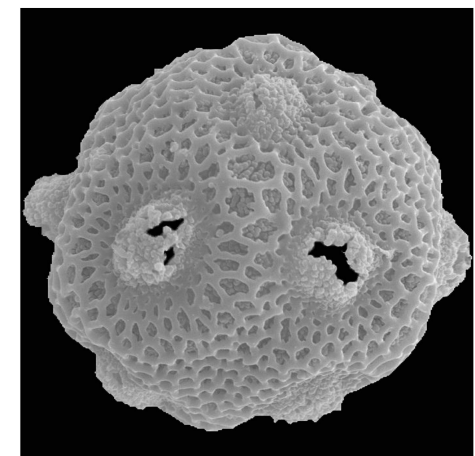

*Opuntia insularis* A. Stewart  
Weber, D. s.n.  
CDS 853

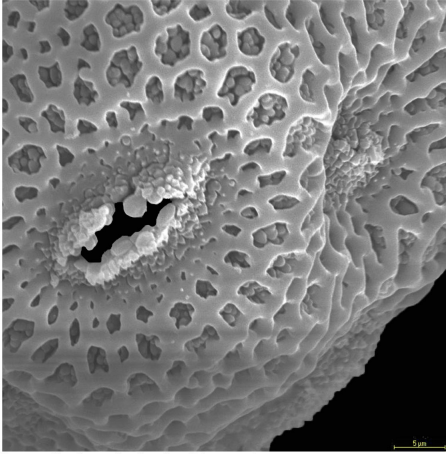

*Opuntia insularis* A. Stewart  
Weber, D. s.n.  
CDS 853

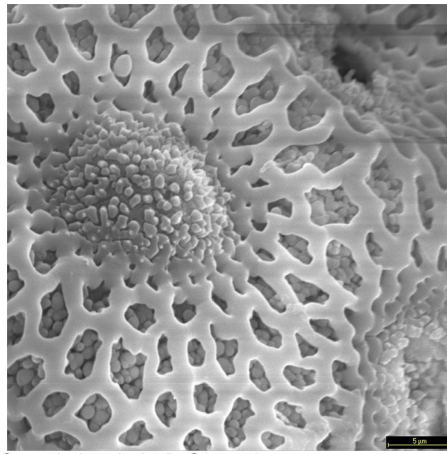

*Opuntia insularis* A. Stewart  
Weber, D. s.n.  
CDS 853

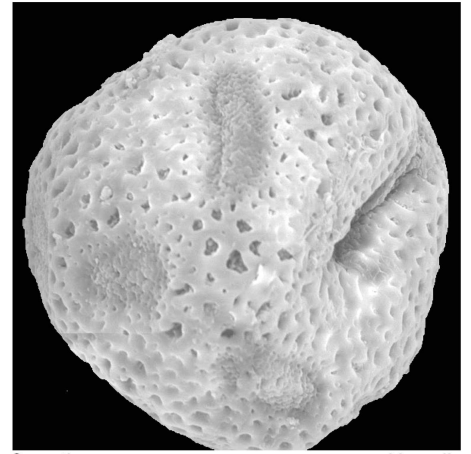

*Opuntia megasperma* var. *megasperma* Howell  
Coronel, V. 95  
CDS 14662

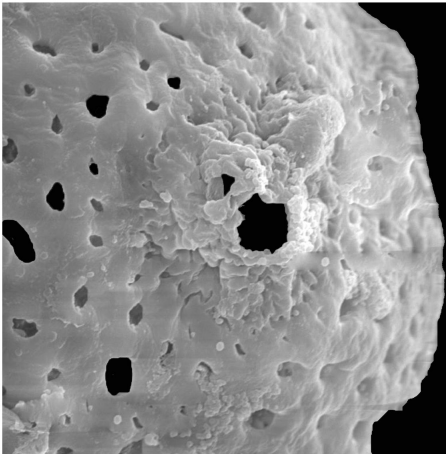

*Opuntia megasperma* var. *megasperma* Howell  
Coronel, V. 95  
CDS 14662

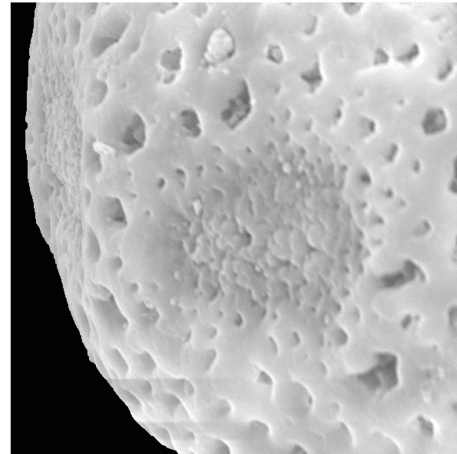

*Opuntia megasperma* var. *megasperma* Howell  
Coronel, V. 95  
CDS 14662

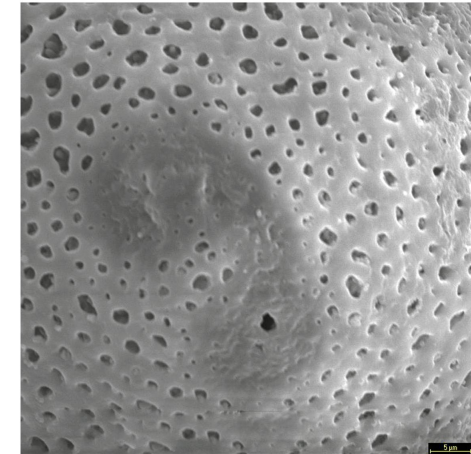

*Opuntia megasperma* var. *megasperma* Howell  
Coronel, V. 95  
CDS 14662

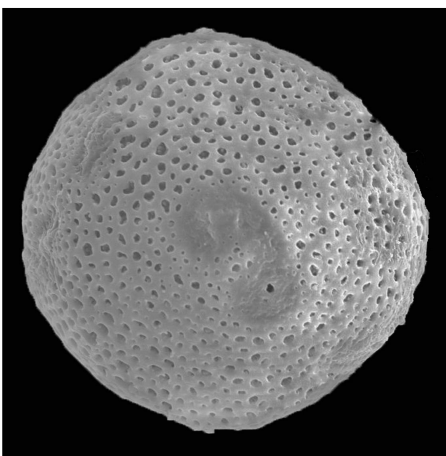

*Opuntia megasperma* var. *megasperma* Howell  
Coronel, V. 95  
CDS 14662



*Opuntia megasperma* var. *mesophytica* J.  
Lundh  
Coronel, V. Cabezas, R. & Wedin, M. 145  
CDS 14995

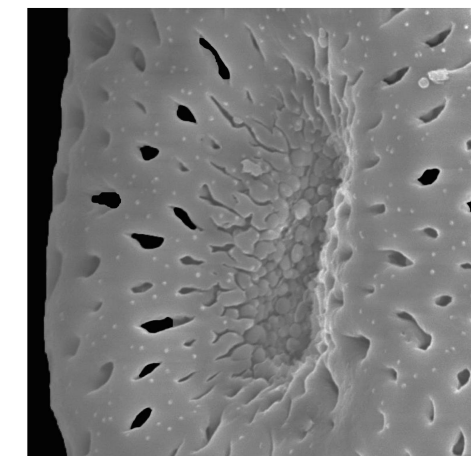

*Opuntia megasperma* var. *mesophytica* J.  
Lundh  
Coronel, V. Cabezas, R. & Wedin, M. 145  
CDS 14995

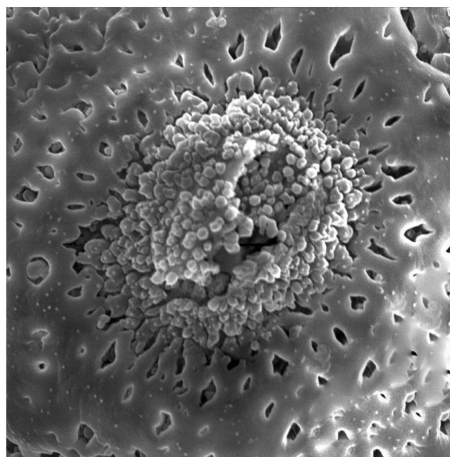

*Opuntia megasperma* var. *mesophytica* J. Lundh  
Coronel, V. Cabezas, R. & Wedin, M. 145  
CDS 14995

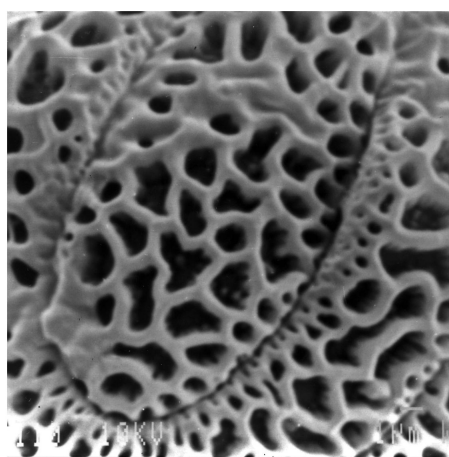

*Passiflora colinvauxii* Wiggins  
Jaramillo, P. & Ramírez, H. 1774  
CDS 11736

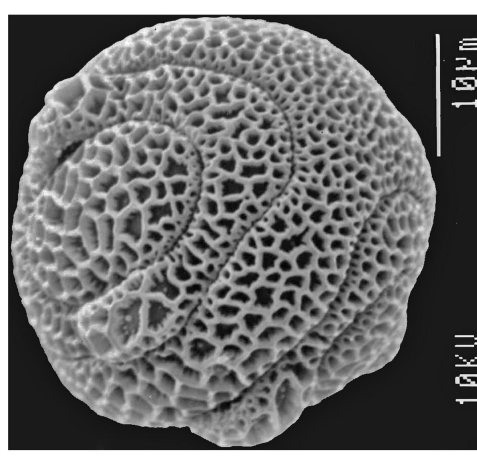

*Passiflora colinvauxii* Wiggins  
Jaramillo, P. & Ramírez, H. 1774  
CDS 11736

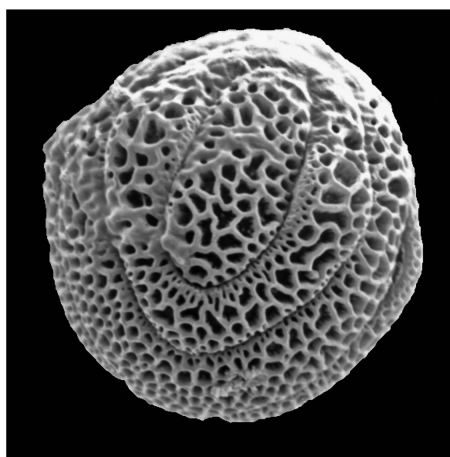

*Passiflora colinvauxii* Wiggins  
Jaramillo, P. & Ramírez, H. 1774  
CDS 11736

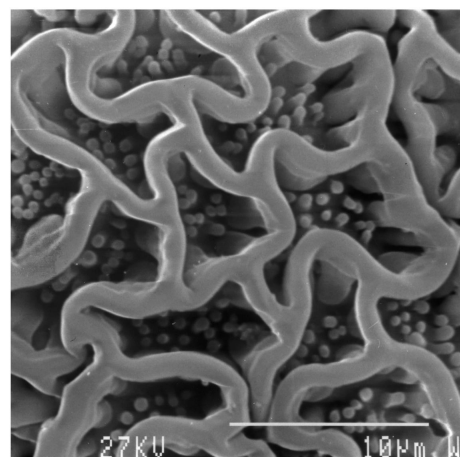

*Passiflora foetida* var. *galapagensis* Killip.  
Jaramillo, P. & Ramírez, H. 1764  
CDS 11728

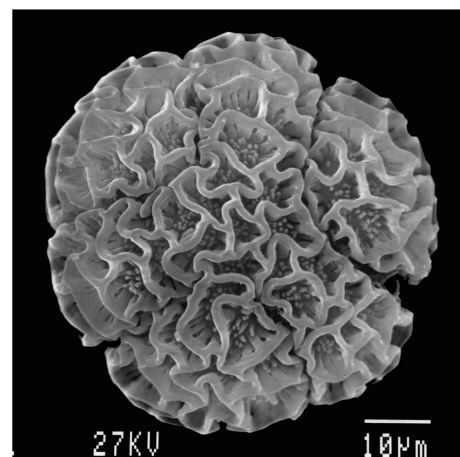

*Passiflora foetida* var. *galapagensis* Killip.  
Jaramillo, P. & Ramírez, H. 1764  
CDS 11728

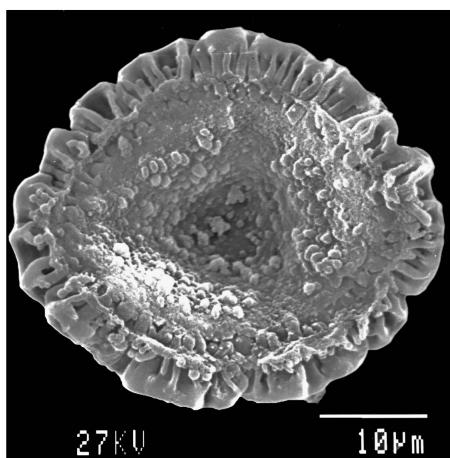

*Passiflora foetida* var. *galapagensis* Killip.  
Jaramillo, P. & Ramírez, H. 1764  
CDS 11728

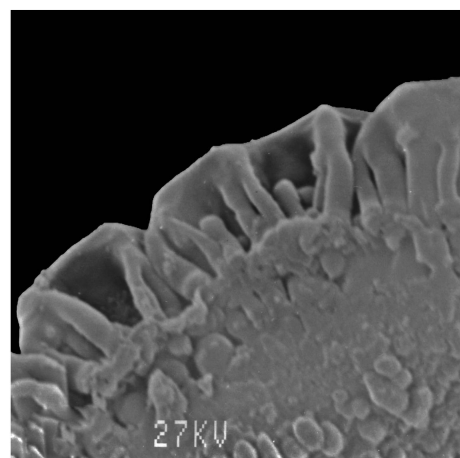

*Passiflora foetida* var. *galapagensis* Killip.  
Jaramillo, P. & Ramírez, H. 1764  
CDS 11728

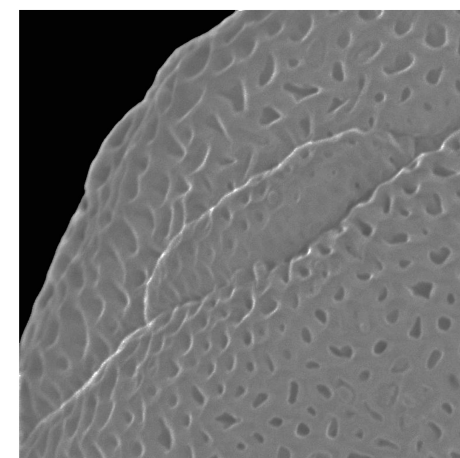

*Passiflora tridactylites* Hook. f.  
Jäger, H. 409  
CDS 14099





*Passiflora tridactylites* Hook. f.  
Jäger, H. 409  
CDS 14099

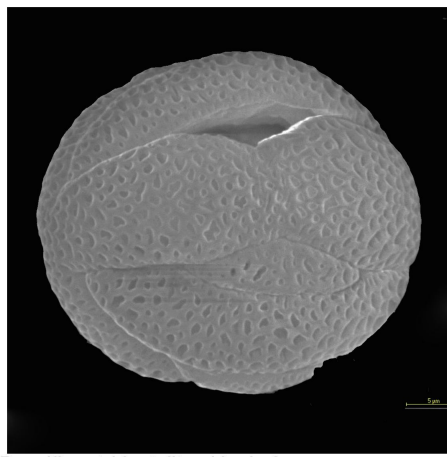

*Passiflora tridactylites* Hook. f.  
Jäger, H. 409  
CDS 14099

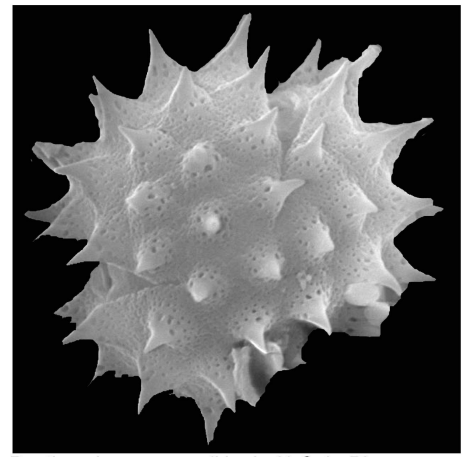

*Pectis subsquarrosa* (Hook. f.) Sch. Bip.  
de Vries, T. s.n.  
CDS 3398

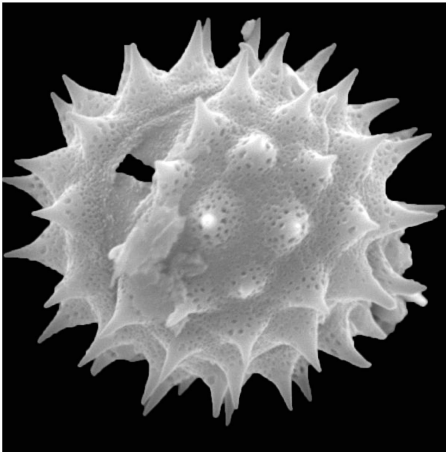

*Pectis subsquarrosa* (Hook. f.) Sch. Bip.  
de Vries, T. s.n.  
CDS 3398

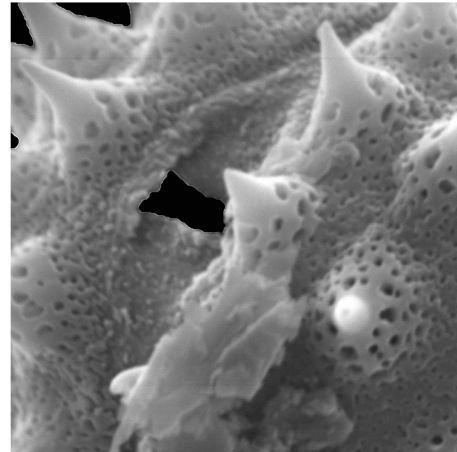

*Pectis subsquarrosa* (Hook. f.) Sch. Bip.  
de Vries, T. s.n.  
CDS 3398

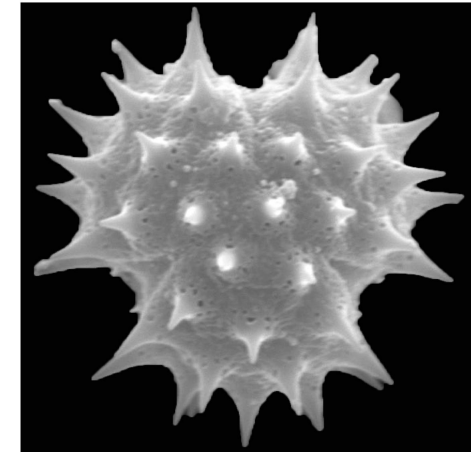

*Pectis tenuifolia* (DC.) Sch. Bip.  
Tapia, W. 43  
CDS 8898

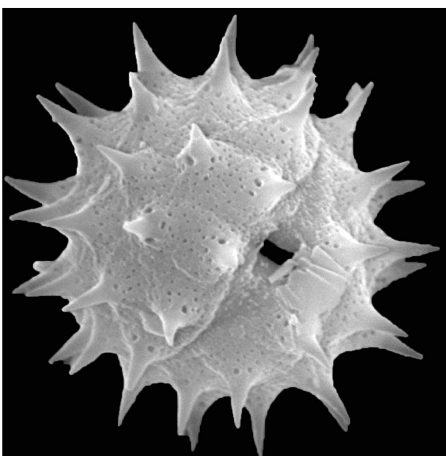

*Pectis tenuifolia* (DC.) Sch. Bip.  
Tapia, W. 43  
CDS 8898

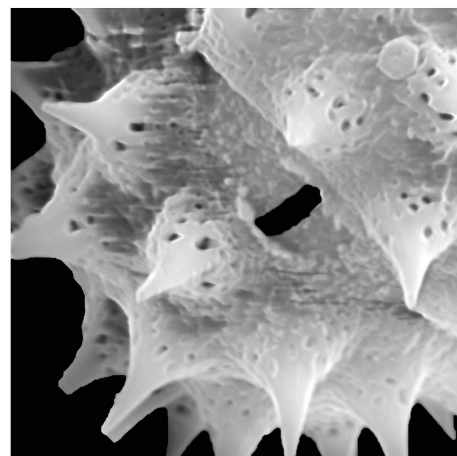

*Pectis tenuifolia* (DC.) Sch. Bip.  
Tapia, W. 43  
CDS 8898

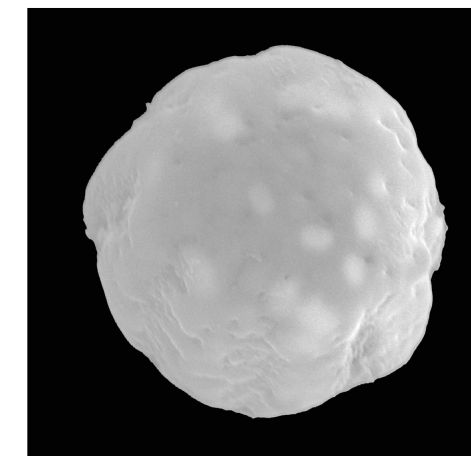

*Phaseolus mollis* Hook. f.  
Luong, T. T. s.n.  
CDS 3150



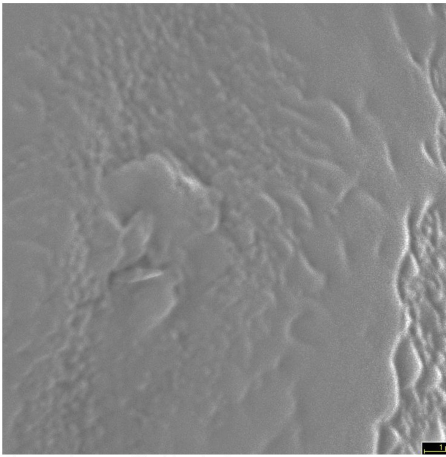

*Phaseolus mollis* Hook. f.  
Luong, T.T. s.n.  
CDS 3150

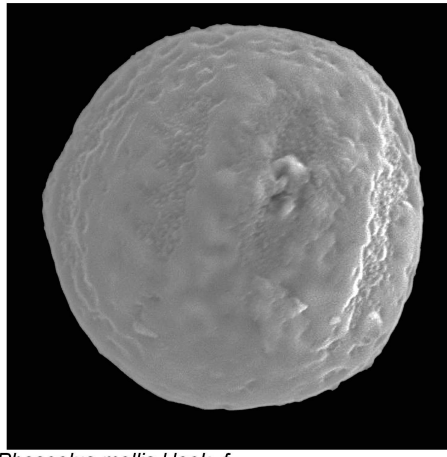

*Phaseolus mollis* Hook. f.  
Luong, T.T. s.n.  
CDS 3150



*Physalis pubescens* L.  
Lawesson, J.E. 2631  
CDS 4653

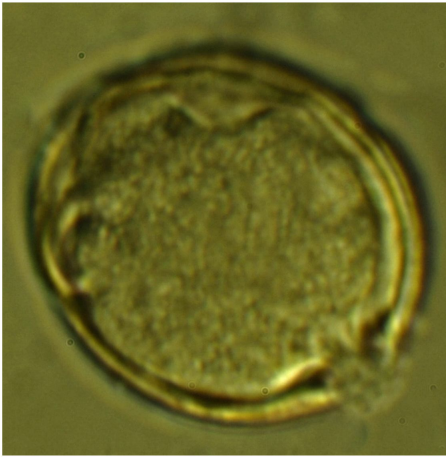

*Physalis pubescens* L.  
Lawesson, J.E. 2631  
CDS 4653

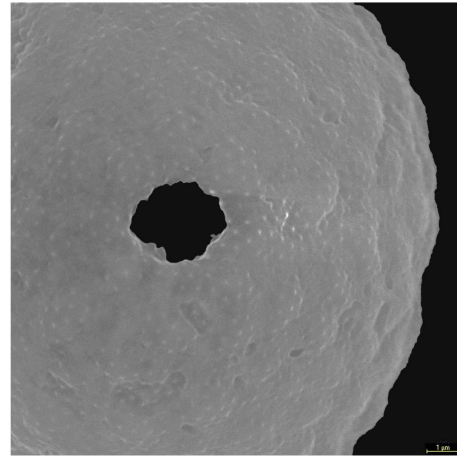

*Plantago galapagensis* Rahn  
Jaramillo, P. 870  
CDS 8804

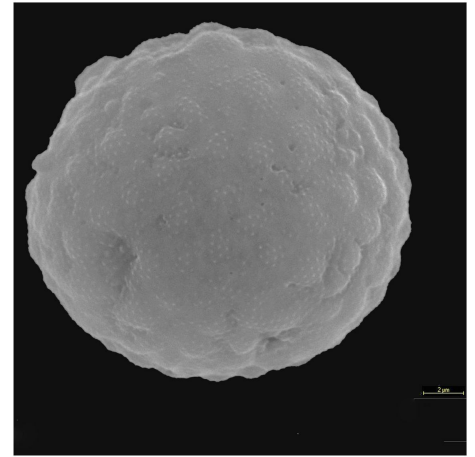

*Plantago galapagensis* Rahn  
Jaramillo, P. 870  
CDS 8804

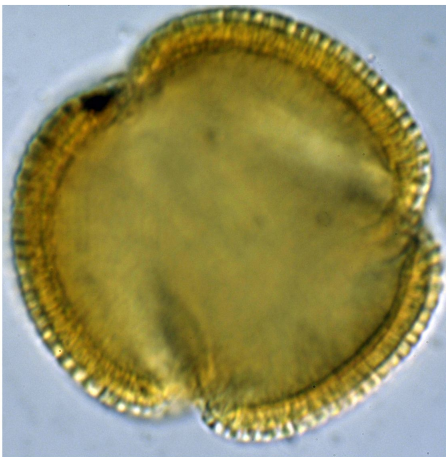

*Plumbago scandens* L.  
Aldaz, I. 1275  
CDS 43582



*Plumbago scandens* L.  
Aldaz, I. 1275  
CDS 43582

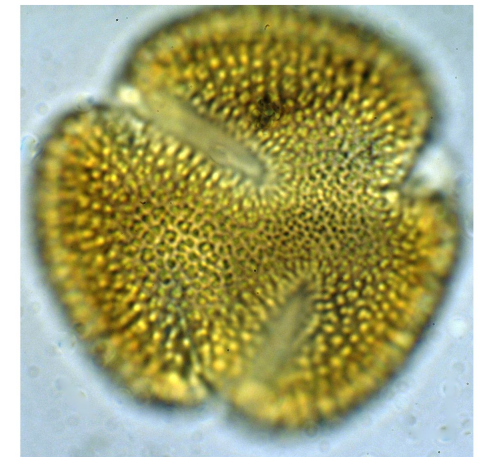

*Plumbago scandens* L.  
Aldaz, I. 1275  
CDS 43582

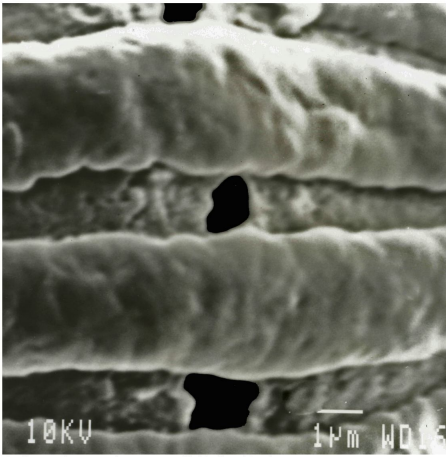

*Polygala anderssonii* B.L. Rob.  
Jaramillo, P. 1076  
CDS 8850



*Polygala anderssonii* B.L. Rob.  
Jaramillo, P. 1076  
CDS 8850

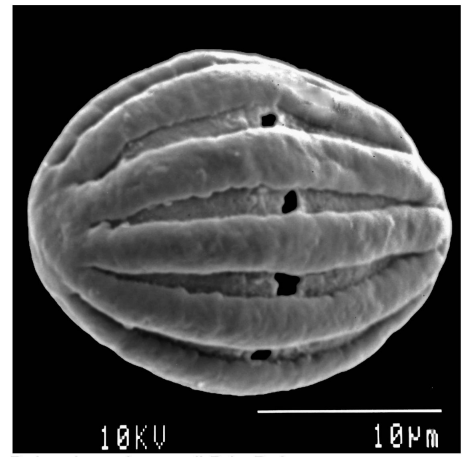

*Polygala anderssonii* B.L. Rob.  
Jaramillo, P. 1076  
CDS 8850

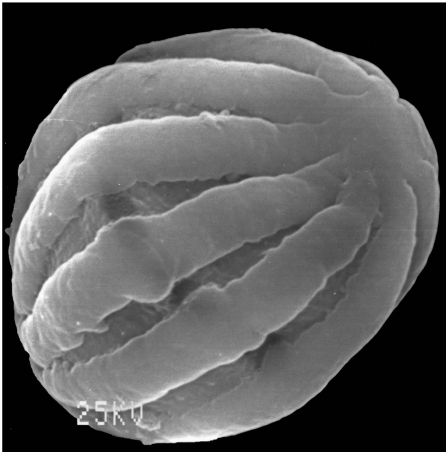

*Polygala sancti-georgii* var. *sancti-georgii* Riley  
Adersen, H. 1476  
CDS 2512

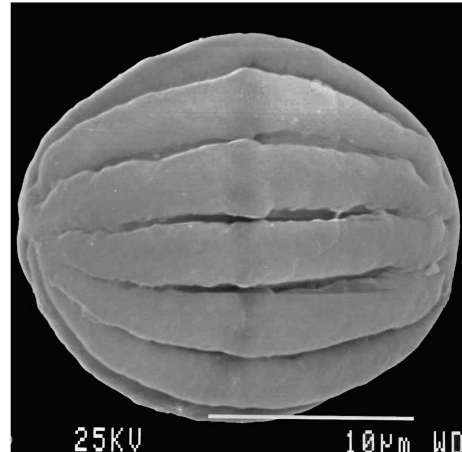

*Polygala sancti-georgii* var. *sancti-georgii* Riley  
Adersen, H. 1476  
CDS 2512

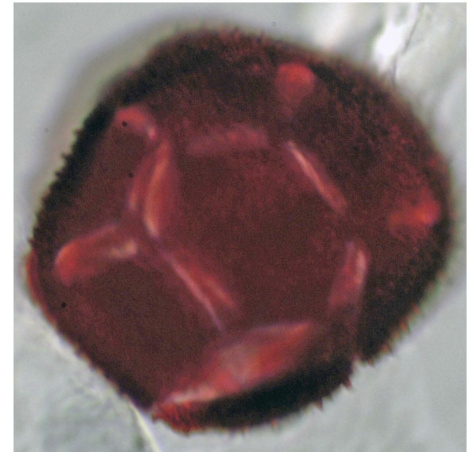

*Portulaca oleracea* L.

CDS

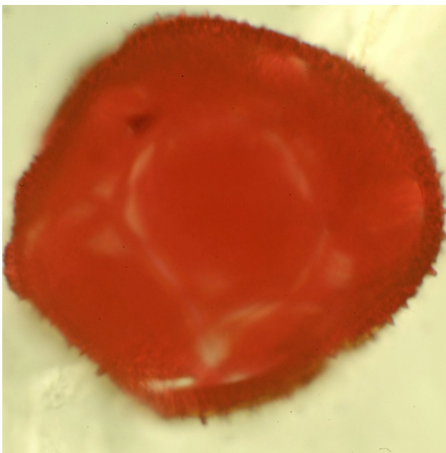

*Portulaca oleracea* L.

CDS

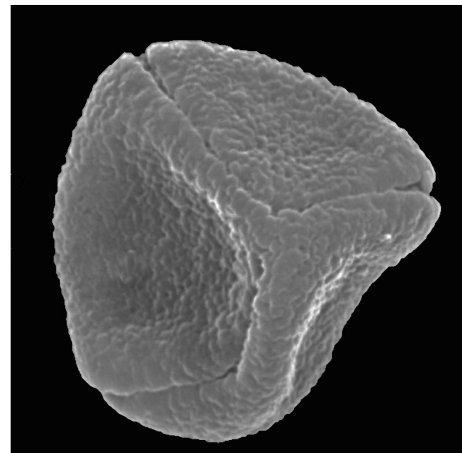

*Psidium galapageium* var. *galapageium* Hook. f.  
Mauchamp, A. 121  
CDS 8346

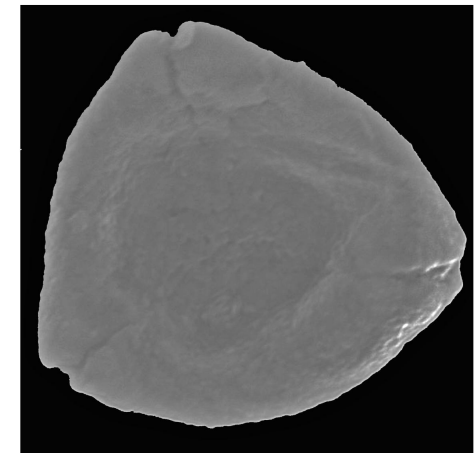

*Psidium galapageium* var. *galapageium* Hook. f.  
Mauchamp, A. 121  
CDS 8346



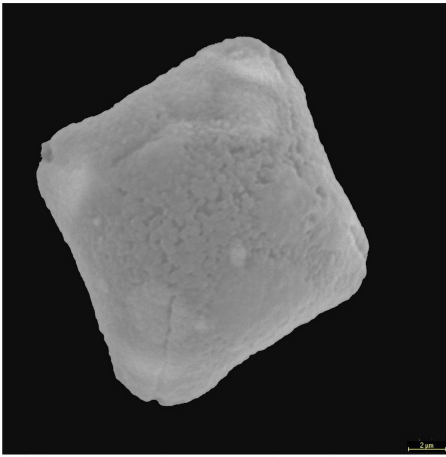

*Psidium galapageium* var. *galapageium* Hook. f.  
Mauchamp, A. 121  
CDS 8346

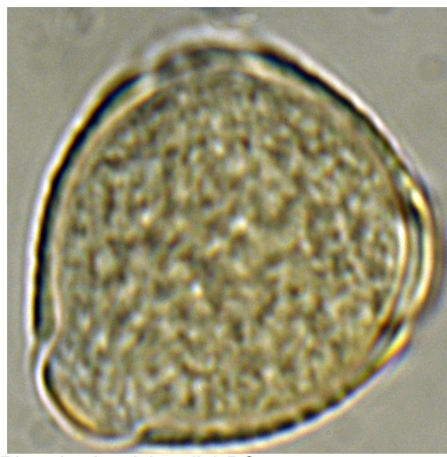

*Rhynchosia minima* (L.) DC.  
Tapia, W. 21  
CDS 6764

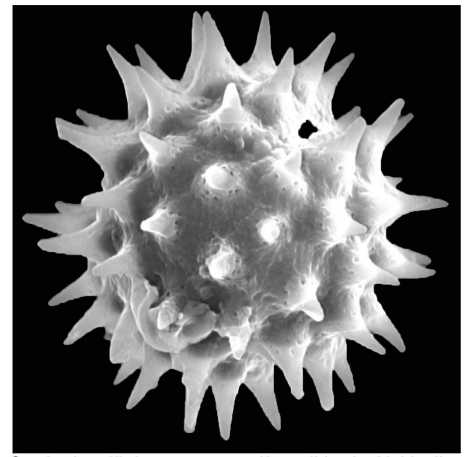

*Scalesia affinis* ssp. *gummifera* (Hook. f.) Harling  
Jaramillo, P. & Guerrero, A.M. 1683  
CDS 9813

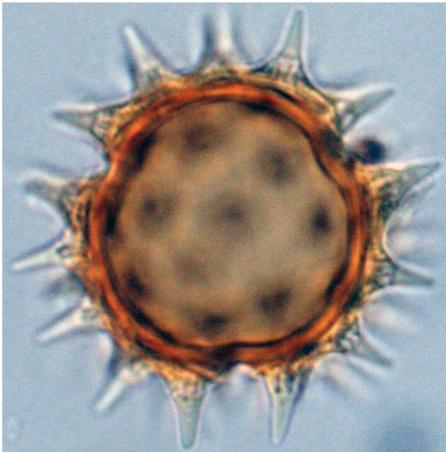

*Scalesia affinis* ssp. *gummifera* (Hook. f.)  
Harling  
Jaramillo, P. & Guerrero, A.M. 1683  
CDS 9813

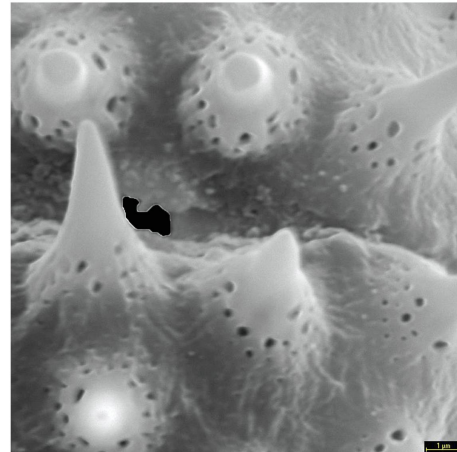

*Scalesia affinis* ssp. *gummifera* (Hook. f.)  
Harling  
Jaramillo, P. & Guerrero, A.M. 1683  
CDS 9813

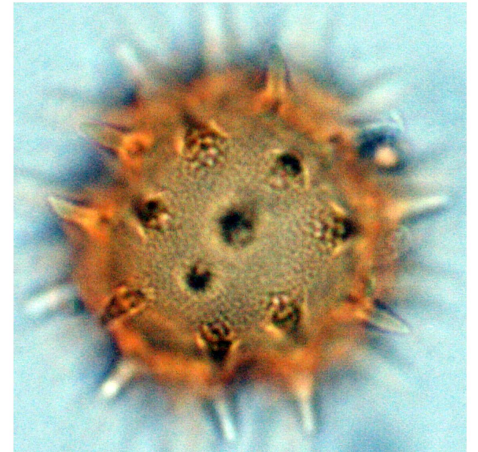

*Scalesia affinis* ssp. *gummifera* (Hook. f.)  
Harling  
Jaramillo, P. & Guerrero, A.M. 1683  
CDS 9813



*Scalesia aspera* Andersson  
Jaramillo, P. & Coronel, V. 1634  
CDS 9666

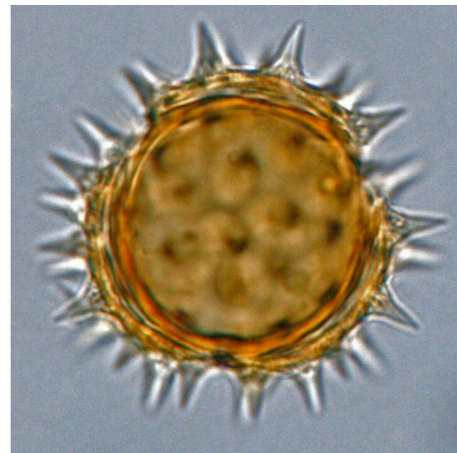

*Scalesia aspera* Andersson  
Jaramillo, P. & Coronel, V. 1634  
CDS 9666

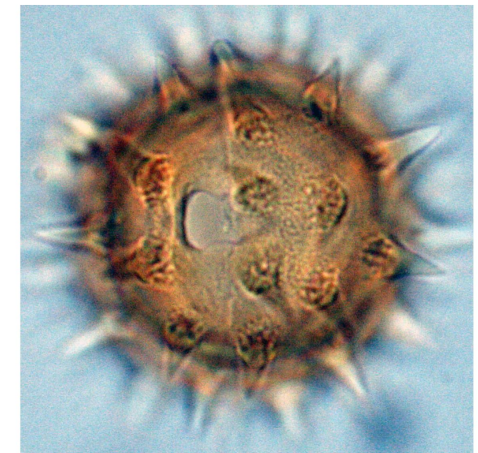

*Scalesia aspera* Andersson  
Jaramillo, P. & Coronel, V. 1634  
CDS 9666



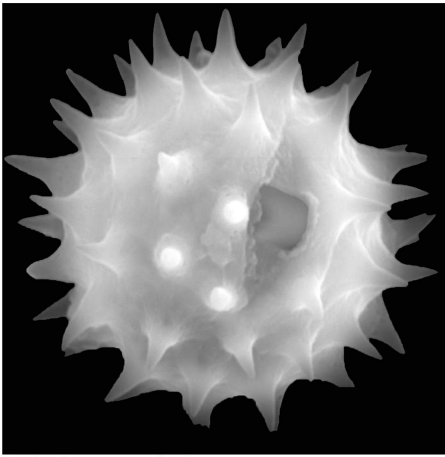

*Scalesia aspera* Andersson  
Jaramillo, P. & Coronel, V. 1634  
CDS 9666

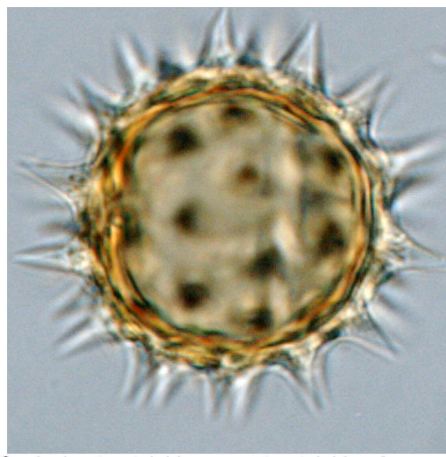

*Scalesia atractyloides* var. *atractyloides* Arn.  
Jaramillo, P. & Ramírez, H. 1745  
CDS 11587



*Scalesia atractyloides* var. *atractyloides* Arn.  
Jaramillo, P. & Ramírez, H. 1745  
CDS 11587

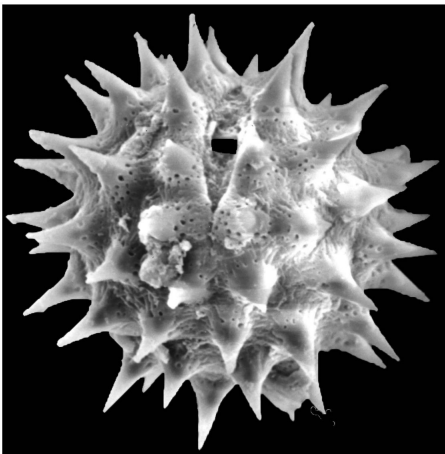

*Scalesia atractyloides* var. *atractyloides* Arn.  
Jaramillo, P. & Ramírez, H. 1745  
CDS 11587

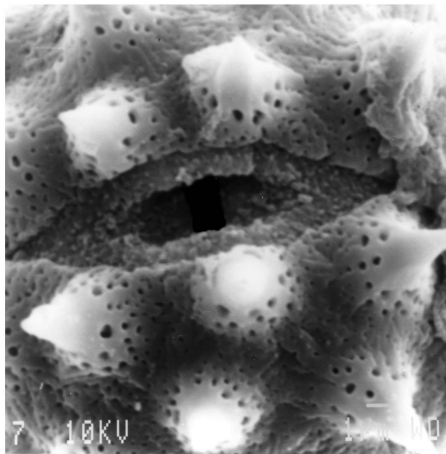

*Scalesia atractyloides* var. *atractyloides* Arn.  
Jaramillo, P. & Ramírez, H. 1745  
CDS 11587

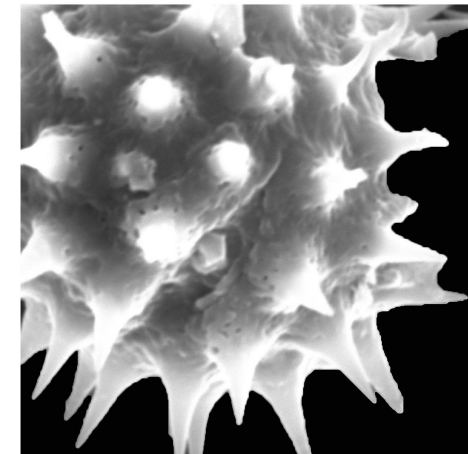

*Scalesia atractyloides* var. *darwinii* (Hook. f.)  
Eliasson  
Aguilar, K. s.n.  
CDS 6814

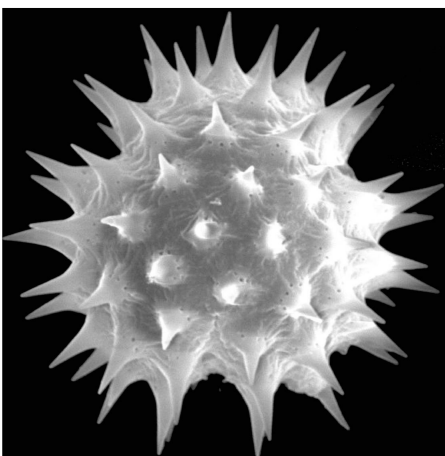

*Scalesia atractyloides* var. *darwinii* (Hook. f.)  
Eliasson  
Aguilar, K. s.n.  
CDS 6814

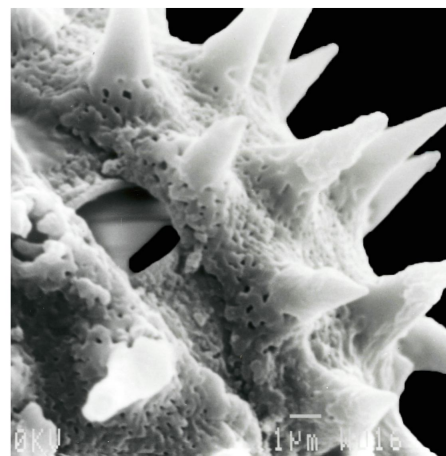

*Scalesia baurii* ssp. *baurii* B.L. Rob. &  
Greenm.  
Weber, D. s.n.  
CDS 883

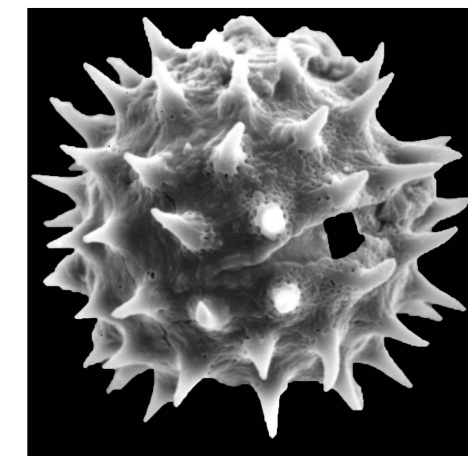

*Scalesia baurii* ssp. *baurii* B.L. Rob. &  
Greenm.  
Weber, D. s.n.  
CDS 883

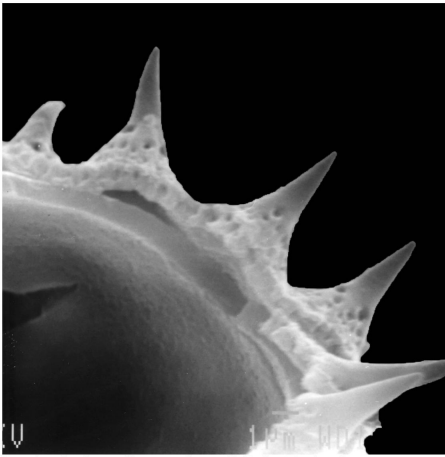

*Scalesia baurii* ssp. *baurii* B.L. Rob. & Greenm.  
Weber, D. s.n.  
CDS 883



*Scalesia baurii* ssp. *baurii* B.L. Rob. & Greenm.  
Weber, D. s.n.  
CDS 883

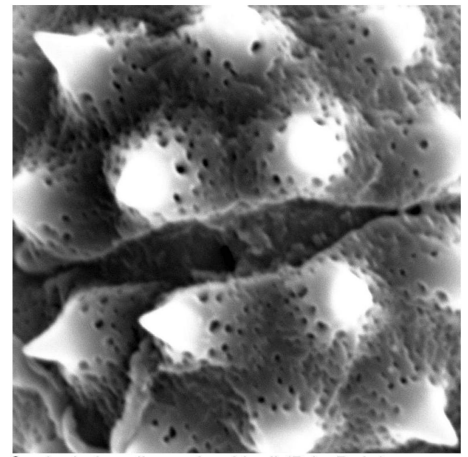

*Scalesia baurii* ssp. *hopkinsii* (B.L. Rob.)  
Eliasson  
McMullen, C.K. 732  
CDS 7055

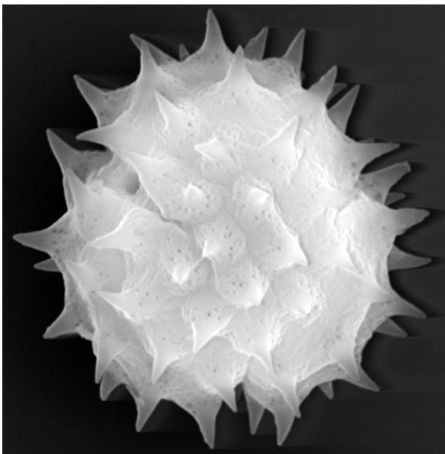

*Scalesia baurii* ssp. *hopkinsii* (B.L. Rob.)  
Eliasson  
McMullen, C.K. 732  
CDS 7055

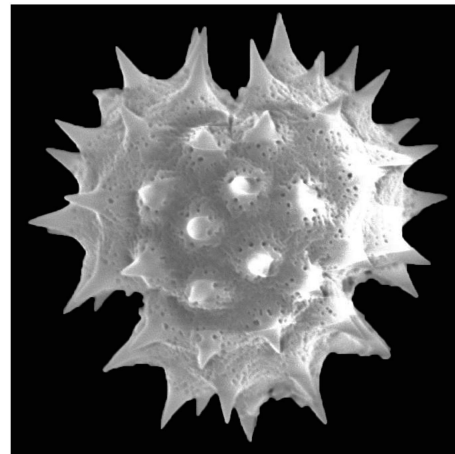

*Scalesia baurii* ssp. *hopkinsii* (B.L. Rob.)  
Eliasson  
McMullen, C.K. 732  
CDS 7055

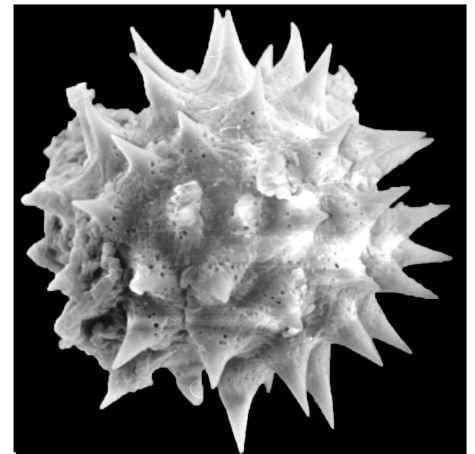

*Scalesia cordata* A. Stewart  
Huttel, C. 621  
CDS 4243

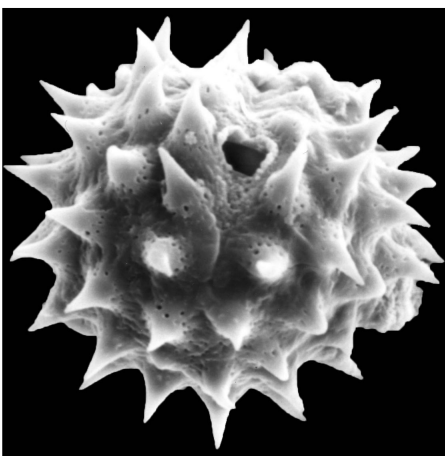

*Scalesia cordata* A. Stewart  
Huttel, C. 621  
CDS 4243

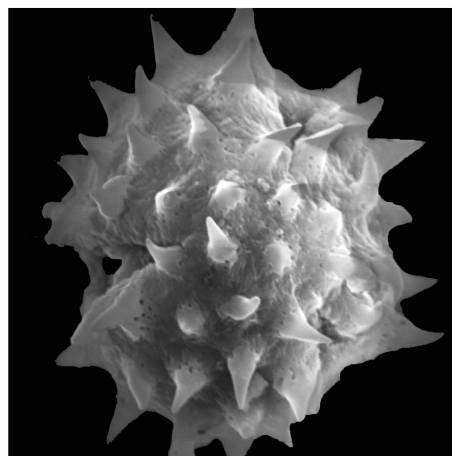

*Scalesia crockeri* Howell  
Adersen, H. s.n.  
CDS 8934

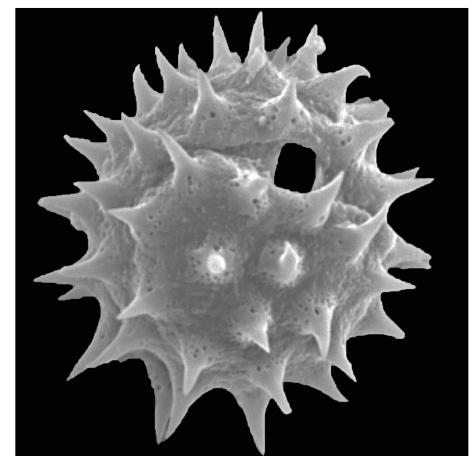

*Scalesia divisa* Andersson  
Jäger, H. & Tye, A. 853  
CDS 13913



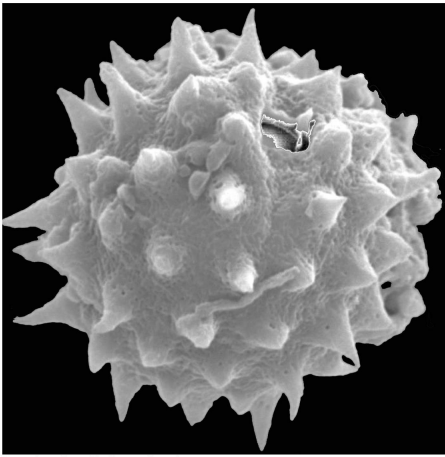

*Scalesia divisa* Andersson  
Tye, A. & Jaramillo, P: s.n.  
CDS 9472

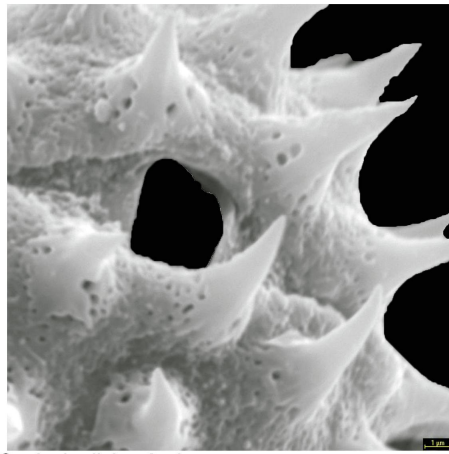

*Scalesia divisa* Andersson  
Jäger, H. & Tye, A. 853  
CDS 13913

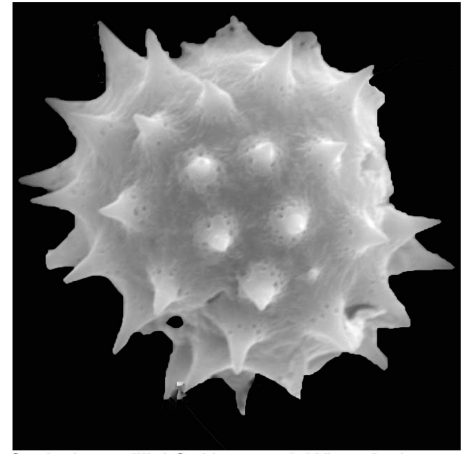

*Scalesia gordilloi* O. Hamann & Wium-And.  
Hagemann, I. 101  
CDS 6252

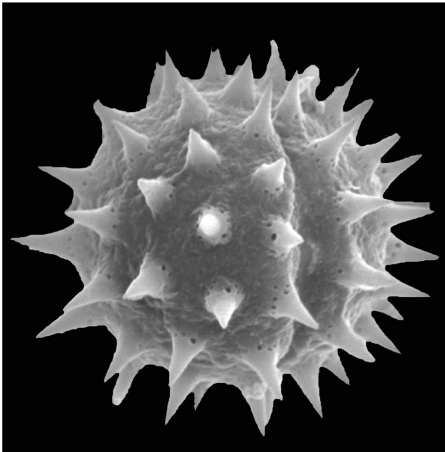

*Scalesia helleri* ssp. *helleri* B.L. Rob.  
Adersen, H. s.n.  
CDS 8931

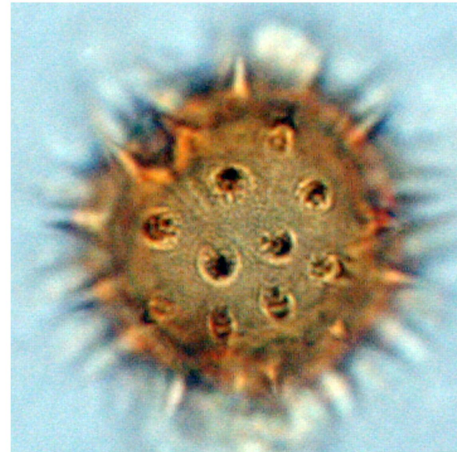

*Scalesia helleri* ssp. *helleri* B.L. Rob.  
Adersen, H. s.n.  
CDS 8931

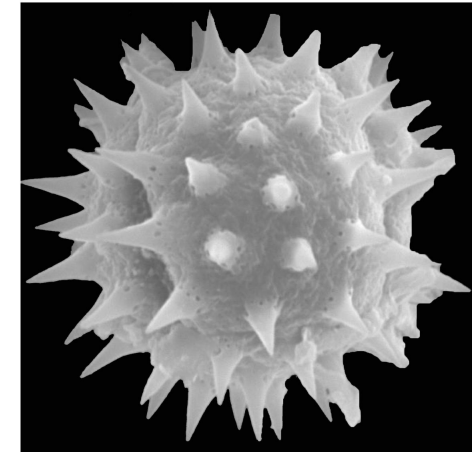

*Scalesia helleri* ssp. *helleri* B.L. Rob.  
Adersen, H. s.n.  
CDS 8931

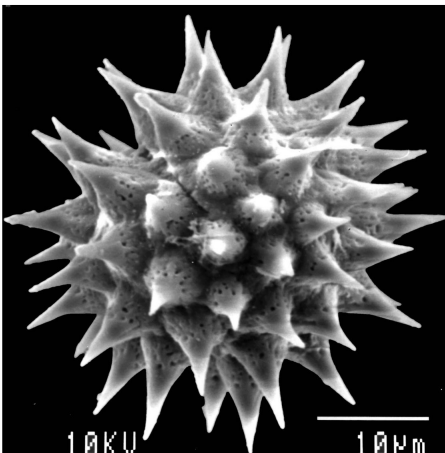

*Scalesia helleri* ssp. *santacruziana* Harling  
Arsiniegas, M. s.n.  
CDS 6784

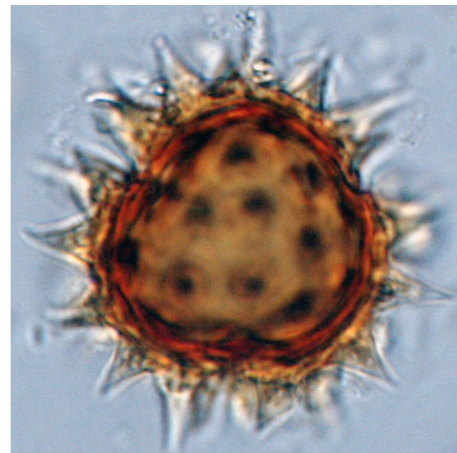

*Scalesia helleri* ssp. *santacruziana* Harling  
Arsiniegas, M. s.n.  
CDS 6784

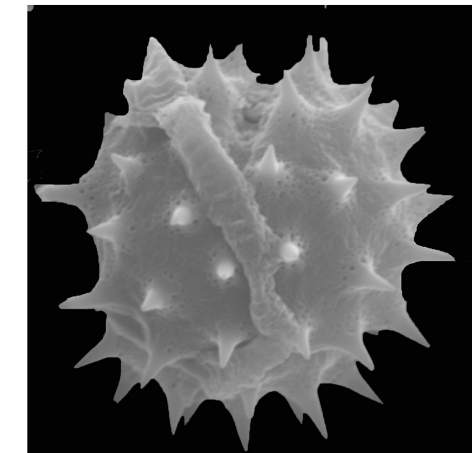

*Scalesia incisa* Hook. f.  
Tye, A. & Jaramillo, P: s.n.  
CDS 9467



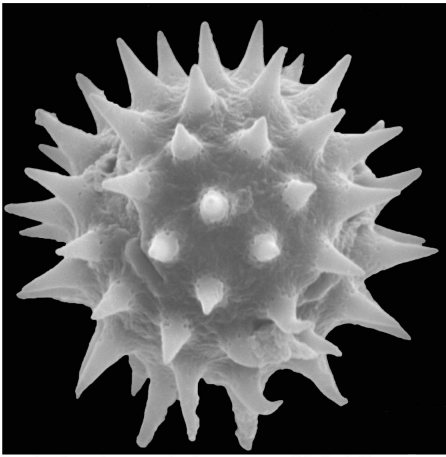

*Scalesia microcephala* var. *cordifolia* Eliasson  
Weber, D. s.n.  
CDS 887

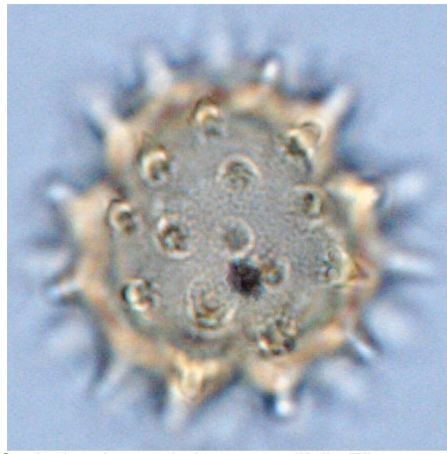

*Scalesia microcephala* var. *cordifolia* Eliasson  
Weber, D. s.n.  
CDS 887

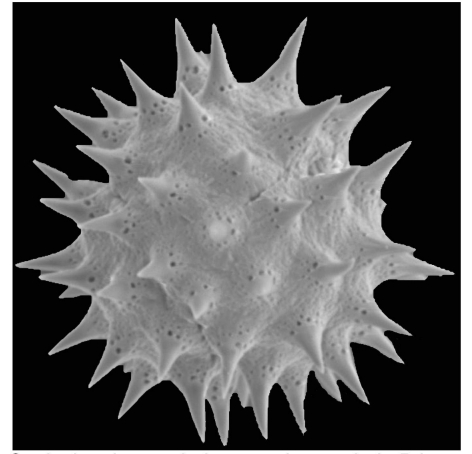

*Scalesia microcephala* var. *microcephala* B.L.  
Rob.  
Weber, D. s.n.  
CDS 885

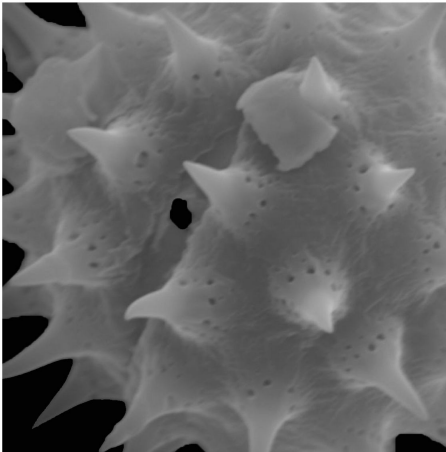

*Scalesia microcephala* var. *microcephala* B.L.  
Rob.  
Weber, D. s.n.  
CDS 885

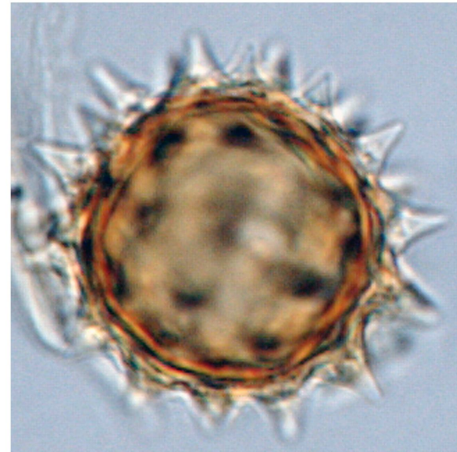

*Scalesia microcephala* var. *microcephala* B.L.  
Rob.  
Weber, D. s.n.  
CDS 885

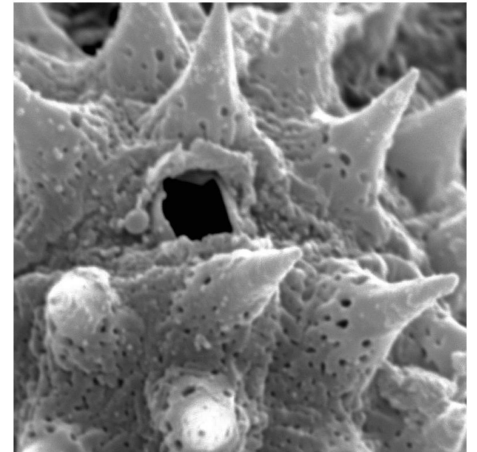

*Scalesia microcephala* var. *microcephala* B.L.  
Rob.  
Weber, D. s.n.  
CDS 885

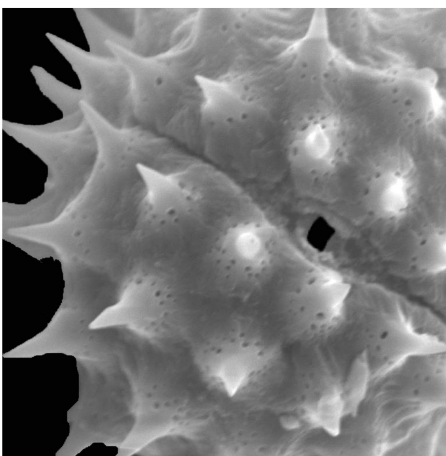

*Scalesia pedunculata* Hook. f.  
Perry, R. s.n.  
CDS 634

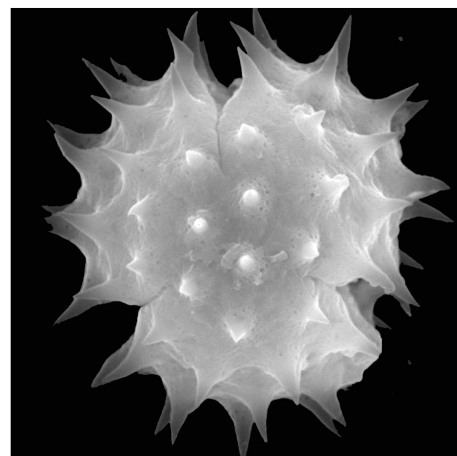

*Scalesia pedunculata* Hook. f.  
Perry, R. s.n.  
CDS 634

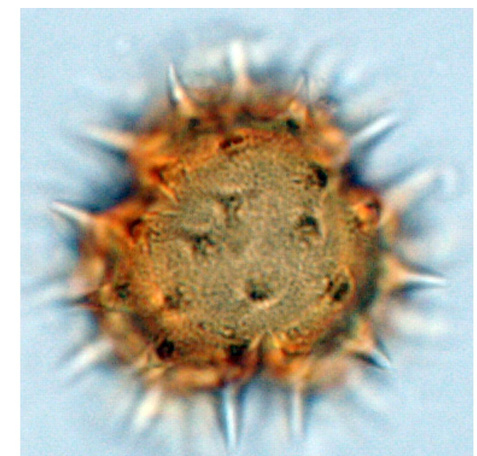

*Scalesia pedunculata* Hook. f.  
Perry, R. s.n.  
CDS 634

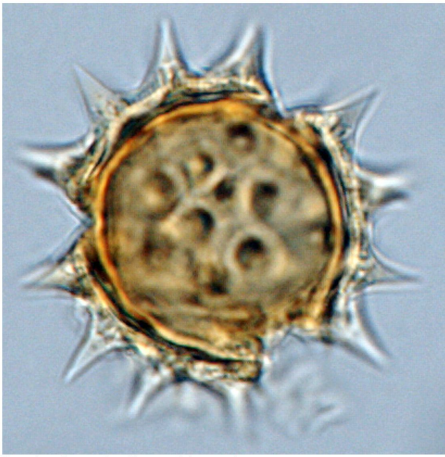

*Scalesia retroflexa* Hemsl.  
Lawesson, J.E. 3175  
CDS 4135

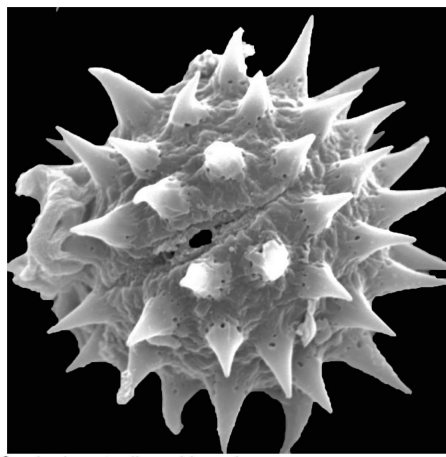

*Scalesia retroflexa* Hemsl.  
Lawesson, J.E. 3175  
CDS 4135

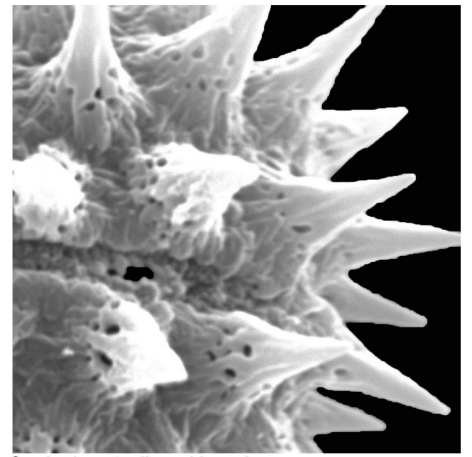

*Scalesia retroflexa* Hemsl.  
Lawesson, J.E. 3175  
CDS 4135

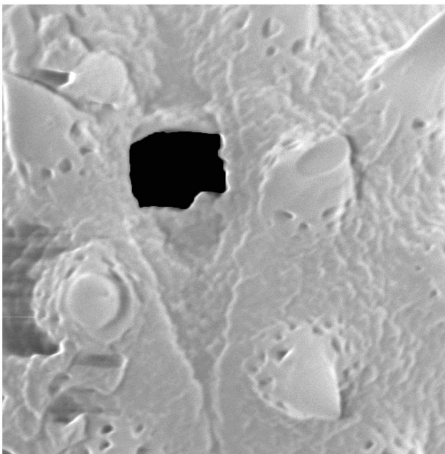

*Scalesia stewartii* Riley  
Simbaña, W. 210  
CDS 11033

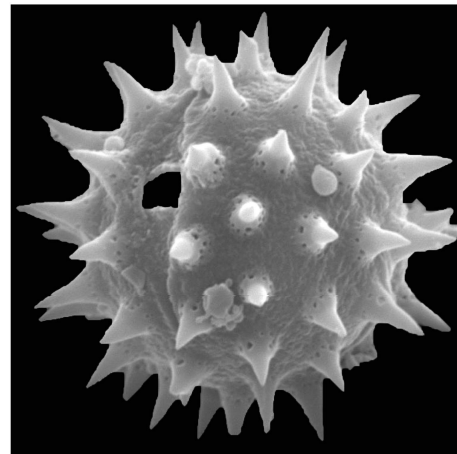

*Scalesia stewartii* Riley  
Simbaña, W. 210  
CDS 11033

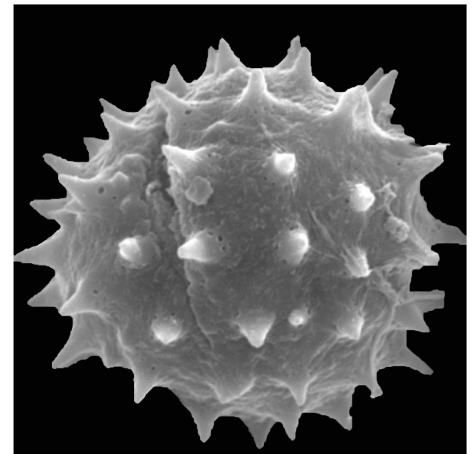

*Scalesia villosa* A. Stewart  
Adersen, H. 3907  
CDS 8562

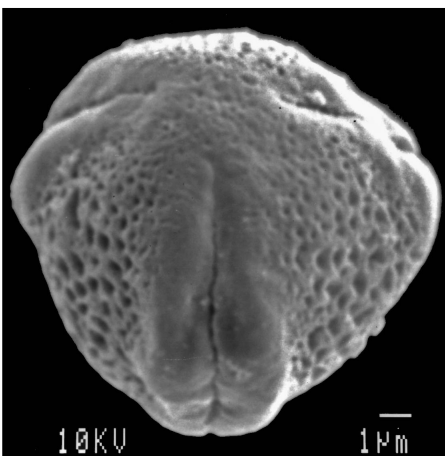

*Scutia spicata* var. *pauciflora* (Hook. f.) M.C.  
Johnst.  
Jaramillo, P. & Ramírez, H. Landazuri, O.  
CDS 11739

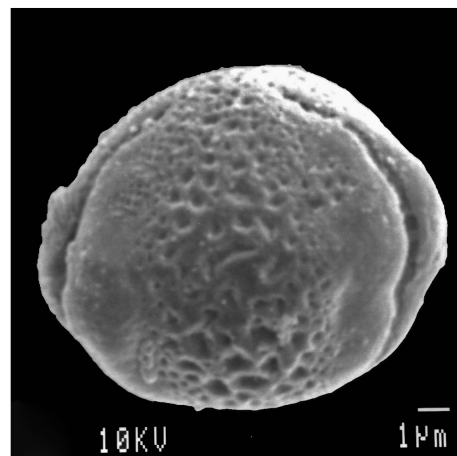

*Scutia spicata* var. *pauciflora* (Hook. f.) M.C.  
Johnst.  
Jaramillo, P. & Ramírez, H. Landazuri, O.  
CDS 11739

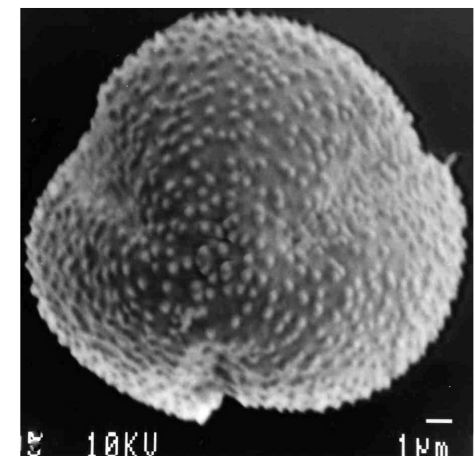

*Sesuvium edmondstonii* Hook. f.  
Jaramillo, P. 1733  
CDS 9779



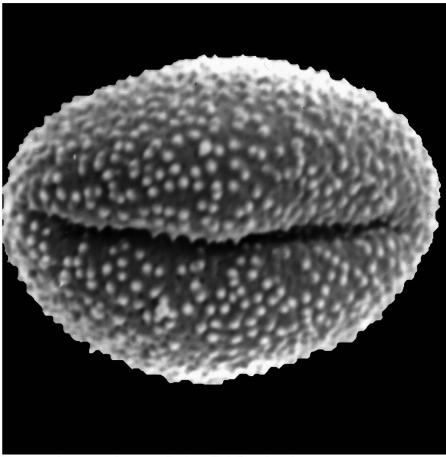

*Sesuvium edmondstonii* Hook. f.  
Jaramillo, P. 1733  
CDS 9779



*Solanum cheesmanie* f. *minor* S.C. Darwin & Peralta  
Verdugo, A. 15  
CDS 8360

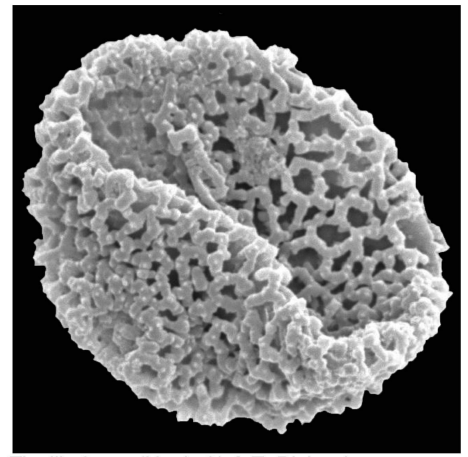

*Tiqulia fusca* (Hook. f.) A.T. Richardson  
Tye, A. 104  
CDS 11264

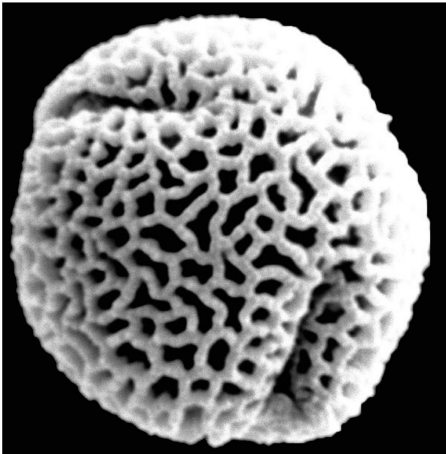

*Tiqulia galapagoa* (Howell) A.T. Richardson  
Adersen, H. 2264  
CDS 2319

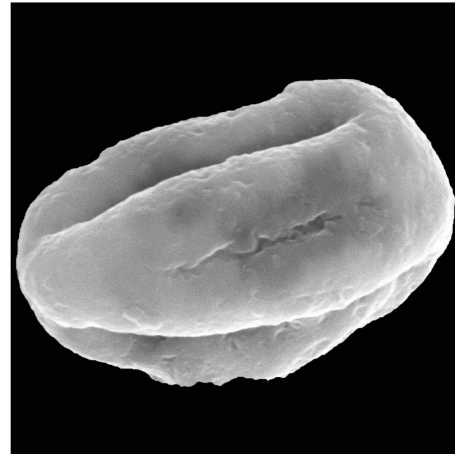

*Tournefortia pubescens* Hook. f.  
Jaramillo, P. & Ramírez, H. 1763  
CDS 11727

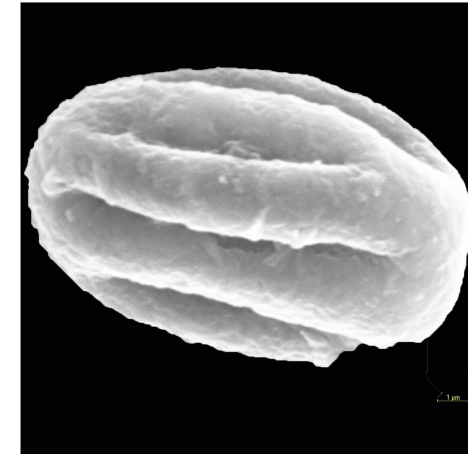

*Tournefortia pubescens* Hook. f.  
Jaramillo, P. & Ramírez, H. 1763  
CDS 11727



*Tournefortia rufo-sericea* Hook. f.  
McMullen, C.K. 771  
CDS 6454



## Plantas Vasculares presentes en las Islas Galápagos

La siguiente lista es parte de la lista de plantas vasculares de las islas Galápagos (Jaramillo Díaz et al., 2011a, 2011b; Jaramillo Díaz et al., 2011c; Jaramillo Díaz et al., 2011d).

### 1. *Abelmoschus esculentus* (L.) Moench.

**División:** Magnoliophyta, **Familia:** Malvaceae

**Origen:** Introducida

saibo, Okra.

**Distribución en Galápagos:** Santiago.

**Lista Roja Galápagos:** NA.

**División:** Magnoliophyta, **Familia:** Malvaceae

**Origen:** Introducida

**Distribución en Galápagos:** Santa Cruz.

**Lista Roja Galápagos:** NA.

### 2. *Abelmoschus manihot* (L.) Medik.

**División:** Magnoliophyta, **Familia:** Malvaceae

**Origen:** Introducida

Sweet Hibiscus.

**Distribución en Galápagos:** Isabela.

**Lista Roja Galápagos:** NA.

### 5. *Abutilon depauperatum* (Hook. f.) Andersson ex B.L. Rob.

**División:** Magnoliophyta, **Familia:** Malvaceae

**Origen:** Endémica

**Distribución en Galápagos:** Española, Fernandina, Floreana, Genovesa, Isabela, Marchena, Pinta, Pinzón, San Cristóbal, Santa Cruz, Santa Fé, Santiago.

**Lista Roja Galápagos:** LC.

### 3. *Abrus precatorius* L.

**División:** Magnoliophyta, **Familia:** Fabaceae

**Origen:** Introducida

**Distribución en Galápagos:** Floreana, Santa Cruz.

**Lista Roja Galápagos:** NA.

### 6. *Abutilon dianthum* C. Presl.

**División:** Magnoliophyta, **Familia:** Malvaceae

**Origen:** Introducida

**Distribución en Galápagos:** Isabela.

**Lista Roja Galápagos:** NA.

### 4. *Abutilon anderssonianum* Garcke

### 7. *Abutilon* sp. 1

**División:** Magnoliophyta, **Familia:** Malvaceae

**Origen:** Introducida

**Distribución en Galápagos:** Santa Cruz.

**Lista Roja Galápagos:** NA.

### 8. *Acacia caven* (Molina) Molina

**División:** Magnoliophyta, **Familia:** Mimosaceae

**Origen:** Introducida

**Distribución en Galápagos:** San Cristóbal.

**Lista Roja Galápagos:** NA.

### 9. *Acacia insulae-iacobi* Riley

**División:** Magnoliophyta, **Familia:** Mimosaceae

**Origen:** Nativa

algarrobo, acacia.

**Distribución en Galápagos:** San Cristóbal, Santa Cruz, Santiago.

**Lista Roja Galápagos:** NA.

### 10. *Acacia macracantha* Humb. & Bonpl. ex Willd.

**División:** Magnoliophyta, **Familia:** Mimosaceae

**Origen:** Nativa

algarrobo, Galápagos acacia, Galapagos acacia.

**Distribución en Galápagos:** Floreana, Isabela, Pinzón, San Cristóbal, Santa Cruz, Santiago.

**Lista Roja Galápagos:** NA.

### 11. *Acacia nilotica* (L.) Willd. ex Delile

**División:** Magnoliophyta, **Familia:** Mimosaceae

**Origen:** Introducida

algarrobo, Nile acacia.

**Distribución en Galápagos:** San Cristóbal, Santa Cruz.

**Lista Roja Galápagos:** NA.

### 12. *Acacia rorudiana* Christoph.

**División:** Magnoliophyta, **Familia:** Mimosaceae

**Origen:** Endémica

algarrobo, Galápagos acacia, Galapagos acacia.

**Distribución en Galápagos:** Española, Floreana, Isabela, San Cristóbal, Santa Cruz, Santiago.

**Lista Roja Galápagos:** VU.

### 13. *Acalypha abingdonii* Seberg

**División:** Magnoliophyta, **Familia:** Euphorbiaceae

**Origen:** Endémica

**Distribución en Galápagos:** Marchena, Pinta.

**Lista Roja Galápagos:** VU.

### 14. *Acalypha amentacea* ssp. *wilkesiana* (Müll. Arg.) Fosberg

**División:** Magnoliophyta, **Familia:**  
Euphorbiaceae

**Origen:** Introducida

cresta de pavo.

**Distribución en Galápagos:** Isabela,  
Santa Cruz.

**Lista Roja Galápagos:** NA.

### 15. *Acalypha baurii* B.L. Rob. & Greenm.

**División:** Magnoliophyta, **Familia:**  
Euphorbiaceae

**Origen:** Endémica

**Distribución en Galápagos:** Fernandina,  
Isabela, Pinta, San Cristóbal, Santa Cruz,  
Santiago.

**Lista Roja Galápagos:** VU.

### 16. *Acalypha hispida* Burm. f.

**División:** Magnoliophyta, **Familia:**  
Euphorbiaceae

**Origen:** Introducida

cola de zorro, rabo de mono.

**Distribución en Galápagos:** Isabela, San  
Cristóbal, Santa Cruz.

**Lista Roja Galápagos:** NA.

### 17. *Acalypha marginata* Spreng.

**División:** Magnoliophyta, **Familia:**  
Euphorbiaceae

**Origen:** Introducida

**Distribución en Galápagos:** Isabela, San  
Cristóbal, Santa Cruz.

**Lista Roja Galápagos:** NA.

### 18. *Acalypha parvula* var. *reniformis* (Hook. f.) Müll. Arg.

**División:** Magnoliophyta, **Familia:**  
Euphorbiaceae

**Origen:** Introducida

**Distribución en Galápagos:** Isabela.

**Lista Roja Galápagos:** NA.

### 19. *Acalypha parvula* var. *strobilifera* (Hook. f.) Müll. Arg.

**División:** Magnoliophyta, **Familia:**  
Euphorbiaceae

**Origen:** Introducida

**Distribución en Galápagos:** Santa  
Cruz.

**Lista Roja Galápagos:** NA.

### 20. *Acalypha sericea* var. *sericea* Andersson

**División:** Magnoliophyta, **Familia:**  
Euphorbiaceae

**Origen:** Introducida

**Distribución en Galápagos:** Isabela,  
Pinta, Santa Cruz.

**Lista Roja Galápagos:** NA.

### 21. *Acalypha wigginsii* G.L. Webster

**División:** Magnoliophyta, **Familia:**  
Euphorbiaceae

**Origen:** Endémica

**Distribución en Galápagos:** Santa  
Cruz.



Lista Roja Galápagos: CR.

Lista Roja Galápagos: NA.

22. *Acalypha wilkesiana* Müll. Arg.

División: Magnoliophyta, Familia: Euphorbiaceae

Origen: Introducida

Distribución en Galápagos: Santa Cruz.

Lista Roja Galápagos: NA.

26. *Acmella ciliata* (HBK) Cassini

División: Magnoliophyta, Familia: Asteraceae

Origen: Introducida

Distribución en Galápagos: San Cristóbal, Santa Cruz.

Lista Roja Galápagos: NA.

23. *Acanthospermum microcarpum* B.L. Rob.

División: Magnoliophyta, Familia: Asteraceae

Origen: Dudosamente nativa

Distribución en Galápagos: Floreana.

Lista Roja Galápagos: NA.

27. *Acmella darwinii* (D.M. Porter) R.K. Jansen

División: Magnoliophyta, Familia: Asteraceae

Origen: Endémica

Distribución en Galápagos: Floreana, Isabela, Pinta, San Cristóbal, Santiago.

Lista Roja Galápagos: VU.

24. *Achillea millefolium* L.

División: Magnoliophyta, Familia: Asteraceae

Origen: Introducida

Yarrow.

Distribución en Galápagos: San Cristóbal, Santa Cruz.

Lista Roja Galápagos: NA.

28. *Acmella sodiroi* (Hieron.) R.K. Jansen

División: Magnoliophyta, Familia: Asteraceae

Origen: Introducida

Para Cress, Toothache Plant.

Distribución en Galápagos: Pinta, San Cristóbal, Santa Cruz.

Lista Roja Galápagos: NA.

25. *Achyranthes aspera* L.

División: Magnoliophyta, Familia: Amaranthaceae

Origen: Introducida

Distribución en Galápagos: Isabela, San Cristóbal, Santa Cruz.

29. *Acorus gramineus* Aiton

División: Magnoliophyta, Familia: Araceae

**Origen:** Introducida

**Distribución en Galápagos:** San Cristóbal.

**Lista Roja Galápagos:** NA.

**30. *Actinidia deliciosa*** (A. Chev.) C.F. Liang & A.R. Ferguson

**División:** Magnoliophyta, **Familia:** Actinidiaceae

**Origen:** Introducida

kiwi, kiwifruit.

**Distribución en Galápagos:** .

**Lista Roja Galápagos:** NA.

**31. *Adenostemma platyphyllum*** Cass.

**División:** Magnoliophyta, **Familia:** Asteraceae

**Origen:** Introducida

mama Juana, tía Juana, Adenostemma.

**Distribución en Galápagos:** Isabela, Pinta, San Cristóbal, Santa Cruz.

**Lista Roja Galápagos:** NA.

**32. *Adiantum concinnum*** Humb. & Bonpl. ex Willd.

**División:** Pteridophyta, **Familia:** Pteridaceae

**Origen:** Nativa

**Distribución en Galápagos:** Darwin, Fernandina, Floreana, Isabela, Pinta, Santa Cruz, Santiago.

**Lista Roja Galápagos:** NA.

**33. *Adiantum henslovianum*** Hook. f.

**División:** Pteridophyta, **Familia:** Pteridaceae

**Origen:** Nativa

**Distribución en Galápagos:** Fernandina, Floreana, Isabela, Pinta, San Cristóbal, Santa Cruz, Santiago.

**Lista Roja Galápagos:** NA.

**34. *Adiantum macrophyllum*** Sw.

**División:** Pteridophyta, **Familia:** Pteridaceae

**Origen:** Nativa

**Distribución en Galápagos:** Isabela, San Cristóbal, Santa Cruz, Santiago.

**Lista Roja Galápagos:** NA.

**35. *Adiantum patens*** Willd.

**División:** Pteridophyta, **Familia:** Pteridaceae

**Origen:** Nativa

**Distribución en Galápagos:** Floreana, Isabela, San Cristóbal, Santa Cruz.

**Lista Roja Galápagos:** NA.

**36. *Adiantum tenerum*** Sw.

**División:** Pteridophyta, **Familia:** Pteridaceae

**Origen:** Introducida

**Distribución en Galápagos:** Santa Cruz.

**Lista Roja Galápagos:** NA.

**37. *Adiantum villosum* L.**

**División:** Pteridophyta, **Familia:**  
Pteridaceae

**Origen:** Nativa

**Distribución en Galápagos:** Santa Cruz.

**Lista Roja Galápagos:** NA.

**38. *Aeonium* sp. 1**

**División:** Magnoliophyta, **Familia:**  
Crassulaceae

**Origen:** Introducida

**Distribución en Galápagos:** Santa Cruz.

**Lista Roja Galápagos:** NA.

**39. *Agave americana* L.**

**División:** Magnoliophyta, **Familia:**  
Agavaceae

**Origen:** Introducida

cabuya negra, penco, Century Plant.

**Distribución en Galápagos:** San  
Cristóbal, Santa Cruz.

**Lista Roja Galápagos:** NA.

**40. *Agave angustifolia* var. *marginata* hort.  
ex Gentry**

**División:** Magnoliophyta, **Familia:**  
Agavaceae

**Origen:** Introducida

**Distribución en Galápagos:** Isabela, San  
Cristóbal, Santa Cruz.

**Lista Roja Galápagos:** NA.

**41. *Agave attenuata* Salm-Dyck**

**División:** Magnoliophyta, **Familia:**  
Agavaceae

**Origen:** Introducida

**Distribución en Galápagos:** Santa  
Cruz.

**Lista Roja Galápagos:** NA.

**42. *Ageratum conyzoides* L.**

**División:** Magnoliophyta, **Familia:**  
Asteraceae

**Origen:** Nativa

Goatweed, Ageratum.

**Distribución en Galápagos:** Floreana,  
Isabela, Pinta, San Cristóbal, Santa  
Cruz, Santiago.

**Lista Roja Galápagos:** NA.

**43. *Aglaonema commutatum* Schott**

**División:** Magnoliophyta, **Familia:**  
Araceae

**Origen:** Introducida

**Distribución en Galápagos:** Isabela,  
San Cristóbal, Santa Cruz.

**Lista Roja Galápagos:** NA.

**44. *Aleurites moluccana* (L.) Willd.**

**División:** Magnoliophyta, **Familia:**  
Euphorbiaceae

**Origen:** Introducida

cocochile, árbol de tocte, candlenut.



**Distribución en Galápagos:** San Cristóbal.

**Lista Roja Galápagos:** NA.

#### 45. *Allamanda cathartica* L.

**División:** Magnoliophyta, **Familia:** Apocynaceae

**Origen:** Introducida

campana de oro, copa de oro, Yellowbell, golden trumpet, yellow allamanda.

**Distribución en Galápagos:** Isabela, San Cristóbal, Santa Cruz.

**Lista Roja Galápagos:** NA.

#### 46. *Allamanda schottii* Pohl

**División:** Magnoliophyta, **Familia:** Apocynaceae

**Origen:** Introducida

Bush Allamanda.

**Distribución en Galápagos:** Santa Cruz.

**Lista Roja Galápagos:** NA.

#### 47. *Allium cepa* L.

**División:** Magnoliophyta, **Familia:** Alliaceae

**Origen:** Introducida

cebolla paiteña, cebolla blanca, Onion, Spring onion.

**Distribución en Galápagos:** Floreana, Isabela, San Cristóbal, Santa Cruz.

**Lista Roja Galápagos:** NA.

#### 48. *Allium porrum* L.

**División:** Magnoliophyta, **Familia:** Alliaceae

**Origen:** Introducida

cebolla puerro, Leek.

**Distribución en Galápagos:** Santa Cruz.

**Lista Roja Galápagos:** NA.

#### 49. *Allium sativum* L.

**División:** Magnoliophyta, **Familia:** Alliaceae

**Origen:** Introducida

ajo, Garlic.

**Distribución en Galápagos:** Floreana.

**Lista Roja Galápagos:** NA.

#### 50. *Allium schoenoprasum* L.

**División:** Magnoliophyta, **Familia:** Alliaceae

**Origen:** Introducida

cebollín, Chives.

**Distribución en Galápagos:** Floreana, Isabela, San Cristóbal, Santa Cruz.

**Lista Roja Galápagos:** NA.

#### 51. *Alocasia cucullata* (Lour.) G. Don.

**División:** Magnoliophyta, **Familia:** Araceae

**Origen:** Introducida

**Distribución en Galápagos:** San Cristóbal.

Lista Roja Galápagos: NA.

Lista Roja Galápagos: NA.

52. *Alocasia macrorrhizos* (L.) G. Don.

**División:** Magnoliophyta, **Familia:** Araceae

**Origen:** Introducida

camacho.

**Distribución en Galápagos:** Isabela, Santa Cruz.

Lista Roja Galápagos: NA.

56. *Aloe arborescens* Mill.

**División:** Magnoliophyta, **Familia:** Asphodelaceae

**Origen:** Introducida

sábila de Castilla.

**Distribución en Galápagos:** Isabela, San Cristóbal, Santa Cruz.

Lista Roja Galápagos: NA.

53. *Alocasia micholitziana* Sander

**División:** Magnoliophyta, **Familia:** Araceae

**Origen:** Introducida

**Distribución en Galápagos:** .

Lista Roja Galápagos: NA.

57. *Aloe aristata* Haw.

**División:** Magnoliophyta, **Familia:** Asphodelaceae

**Origen:** Introducida

**Distribución en Galápagos:** Isabela, San Cristóbal, Santa Cruz.

Lista Roja Galápagos: NA.

54. *Alocasia plumbea* Van Houtte

**División:** Magnoliophyta, **Familia:** Araceae

**Origen:** Introducida

**Distribución en Galápagos:** San Cristóbal, Santa Cruz.

Lista Roja Galápagos: NA.

58. *Aloe cooperi* Baker

**División:** Magnoliophyta, **Familia:** Asphodelaceae

**Origen:** Introducida

**Distribución en Galápagos:** Isabela.

Lista Roja Galápagos: NA.

55. *Alocasia sanderiana* hort. ex W. Bull

**División:** Magnoliophyta, **Familia:** Araceae

**Origen:** Introducida

**Distribución en Galápagos:** San Cristóbal.

59. *Aloe vera* (L.) Burm. f.

**División:** Magnoliophyta, **Familia:** Asphodelaceae

**Origen:** Introducida

sábila.

**Distribución en Galápagos:** Floreana, Isabela, Santa Cruz.

**Lista Roja Galápagos:** NA.

**Distribución en Galápagos:** Isabela, Santa Cruz.

**Lista Roja Galápagos:** NA.

**60. *Aloysia triphylla*** Royle

**División:** Magnoliophyta, **Familia:** Verbenaceae

**Origen:** Introducida

cedrón.

**Distribución en Galápagos:** Santa Cruz.

**Lista Roja Galápagos:** NA.

**64. *Alpinia zerumbet*** (Pers.) B.L. Burtt & R.M. Sm.

**División:** Magnoliophyta, **Familia:** Zingiberaceae

**Origen:** Introducida

**Distribución en Galápagos:** San Cristóbal, Santa Cruz.

**Lista Roja Galápagos:** NA.

**61. *Alpinia nutans*** (L.) Roscoe

**División:** Magnoliophyta, **Familia:** Zingiberaceae

**Origen:** NoData

**Distribución en Galápagos:** Santa Cruz.

**Lista Roja Galápagos:** NA.

**65. *Alternanthera caracasana*** Kunth

**División:** Magnoliophyta, **Familia:** Amaranthaceae

**Origen:** Introducida

**Distribución en Galápagos:** San Cristóbal.

**Lista Roja Galápagos:** NA.

**62. *Alpinia purpurata*** (Vieill.) K. Schum.

**División:** Magnoliophyta, **Familia:** Zingiberaceae

**Origen:** Introducida

**Distribución en Galápagos:** San Cristóbal, Santa Cruz.

**Lista Roja Galápagos:** NA.

**66. *Alternanthera echinocephala*** (Hook. f.) Christoph.

**División:** Magnoliophyta, **Familia:** Amaranthaceae

**Origen:** Nativa

alternantera blanca, spiny - headed chaff flower..

**Distribución en Galápagos:** Española, Floreana, Isabela, Pinta, Pinzón, San Cristóbal, Santa Cruz, Santa Fé, Santiago.

**Lista Roja Galápagos:** NA.

**63. *Alpinia vittata*** W. Bull

**División:** Magnoliophyta, **Familia:** Zingiberaceae

**Origen:** Introducida



**67. *Alternanthera filifolia ssp. filifolia***(Hook. f.) Howell

**División:** Magnoliophyta, **Familia:** Amaranthaceae

**Origen:** Endémica

**Distribución en Galápagos:** Española, Fernandina, Floreana, Isabela, Pinzón, San Cristóbal, Santa Cruz, Santa Fé, Santiago.

**Lista Roja Galápagos:** LC.

**68. *Alternanthera filifolia ssp. glauca***Howell

**División:** Magnoliophyta, **Familia:** Amaranthaceae

**Origen:** Endémica

**Distribución en Galápagos:** Española, Isabela.

**Lista Roja Galápagos:** VU.

**69. *Alternanthera filifolia ssp. glaucescens***Eliasson

**División:** Magnoliophyta, **Familia:** Amaranthaceae

**Origen:** Endémica

**Distribución en Galápagos:** San Cristóbal.

**Lista Roja Galápagos:** VU.

**70. *Alternanthera filifolia ssp. microcephala***Eliasson

**División:** Magnoliophyta, **Familia:** Amaranthaceae

**Origen:** Endémica

**Distribución en Galápagos:** Santiago.

**Lista Roja Galápagos:** VU.

**71. *Alternanthera filifolia ssp. nudicaulis***(Hook. f.) Eliasson

**División:** Magnoliophyta, **Familia:** Amaranthaceae

**Origen:** Endémica

**Distribución en Galápagos:** Floreana.

**Lista Roja Galápagos:** VU.

**72. *Alternanthera filifolia ssp. pintensis***Eliasson

**División:** Magnoliophyta, **Familia:** Amaranthaceae

**Origen:** Endémica

**Distribución en Galápagos:** Pinta.

**Lista Roja Galápagos:** VU.

**73. *Alternanthera filifolia ssp. rabidensis***Eliasson

**División:** Magnoliophyta, **Familia:** Amaranthaceae

**Origen:** Endémica

**Distribución en Galápagos:** Santiago.

**Lista Roja Galápagos:** VU.

**74. *Alternanthera flavicoma*** (Andersson) Howell

**División:** Magnoliophyta, **Familia:** Amaranthaceae

**Origen:** Endémica

**Distribución en Galápagos:** Española, Isabela, San Cristóbal.

**Lista Roja Galápagos:** VU.

**75. *Alternanthera galapagensis*** (A. Stewart) Howell

**División:** Magnoliophyta, **Familia:** Amaranthaceae

**Origen:** Endémica

**Distribución en Galápagos:** Floreana, Santa Cruz, Santiago.

**Lista Roja Galápagos:** VU.

**76. *Alternanthera halimifolia*** (Lam.) Standl. ex Pittier

**División:** Magnoliophyta, **Familia:** Amaranthaceae

**Origen:** Nativa

monte colorado, chaff flower.

**Distribución en Galápagos:** Fernandina, Isabela, Pinta, San Cristóbal, Santa Cruz, Santiago.

**Lista Roja Galápagos:** NA.

**77. *Alternanthera helleri*** (B.L. Rob.) Howell

**División:** Magnoliophyta, **Familia:** Amaranthaceae

**Origen:** Endémica

**Distribución en Galápagos:** Darwin, Wolf.

**Lista Roja Galápagos:** VU.

**78. *Alternanthera mexicana*** (Schltdl.) Hieron.

**División:** Magnoliophyta, **Familia:** Amaranthaceae

**Origen:** Dudosamente nativa escansel.

**Distribución en Galápagos:** Isabela, San Cristóbal, Santa Cruz.

**Lista Roja Galápagos:** NA.

**79. *Alternanthera nesiotés*** Johnst.

**División:** Magnoliophyta, **Familia:** Amaranthaceae

**Origen:** Endémica

**Distribución en Galápagos:** Floreana.

**Lista Roja Galápagos:** EN.

**80. *Alternanthera pubiflora*** (Benth.) Kuntze

**División:** Magnoliophyta, **Familia:** Amaranthaceae

**Origen:** Dudosamente nativa

**Distribución en Galápagos:** Isabela, Santa Cruz.

**Lista Roja Galápagos:** NA.

**81. *Alternanthera rugulosa*** (B.L. Rob.) Howell

**División:** Magnoliophyta, **Familia:** Amaranthaceae

**Origen:** Nativa

**Distribución en Galápagos:** San Cristóbal.

Lista Roja Galápagos: NA.

Lista Roja Galápagos: NA.

82. *Alternanthera sessilis* (L.) R. Br.

División: Magnoliophyta, Familia: Amaranthaceae

Origen: Introducida

Distribución en Galápagos: Isabela, San Cristóbal, Santa Cruz.

Lista Roja Galápagos: NA.

86. *Alternanthera vestita* (Andersson) Howell

División: Magnoliophyta, Familia: Amaranthaceae

Origen: Nativa

Distribución en Galápagos: Isabela, Santa Cruz.

Lista Roja Galápagos: NA.

83. *Alternanthera snodgrassii* (B.L. Rob.) Howell

División: Magnoliophyta, Familia: Amaranthaceae

Origen: Endémica

Distribución en Galápagos: Santa Cruz.

Lista Roja Galápagos: VU.

87. *Amaranthus anderssonii* Howell

División: Magnoliophyta, Familia: Amaranthaceae

Origen: Endémica

Distribución en Galápagos: Darwin, Española, Floreana, Isabela, Pinzón, Santa Cruz, Santa Fé, Santiago.

Lista Roja Galápagos: LC.

84. *Alternanthera sp. 1*

División: Magnoliophyta, Familia: Amaranthaceae

Origen: Introducida

Distribución en Galápagos: Santa Cruz.

Lista Roja Galápagos: NA.

88. *Amaranthus caudatus* L.

División: Magnoliophyta, Familia: Amaranthaceae

Origen: Introducida

sangorache verde, quinua.

Distribución en Galápagos: Isabela, Santa Cruz.

Lista Roja Galápagos: NA.

85. *Alternanthera tenella* Colla

División: Magnoliophyta, Familia: Amaranthaceae

Origen: Introducida

pata de paloma.

Distribución en Galápagos: Floreana, Isabela, Santa Cruz.

89. *Amaranthus dubius* Mart. ex Thell.

División: Magnoliophyta, Familia: Amaranthaceae



**Origen:** Introducida

**Distribución en Galápagos:** Española, Floreana, Isabela, Pinta, San Cristóbal, Santa Cruz, Santiago.

**Lista Roja Galápagos:** NA.

### 90. *Amaranthus furcatus* Howell

**División:** Magnoliophyta, **Familia:** Amaranthaceae

**Origen:** Endémica

**Distribución en Galápagos:** Isabela, Santa Cruz, Santiago.

**Lista Roja Galápagos:** VU.

### 91. *Amaranthus hybridus* L.

**División:** Magnoliophyta, **Familia:** Amaranthaceae

**Origen:** Introducida

amaranto.

**Distribución en Galápagos:** Floreana, Isabela, Pinta, Pinzón, Santa Cruz, Santiago.

**Lista Roja Galápagos:** NA.

### 92. *Amaranthus lividus* L.

**División:** Magnoliophyta, **Familia:** Amaranthaceae

**Origen:** Introducida

**Distribución en Galápagos:** Isabela, San Cristóbal, Santa Cruz.

**Lista Roja Galápagos:** NA.

### 93. *Amaranthus sclerantoides*

(Andersson) Andersson

**División:** Magnoliophyta, **Familia:** Amaranthaceae

**Origen:** Endémica

**Distribución en Galápagos:** Darwin, Española, Floreana, Genovesa, Isabela, Pinta, Pinzón, San Cristóbal, Santa Cruz, Santa Fé, Santiago, Wolf.

**Lista Roja Galápagos:** LC.

### 94. *Amaranthus spinosus* L.

**División:** Magnoliophyta, **Familia:** Amaranthaceae

**Origen:** Introducida

spiny amaranth.

**Distribución en Galápagos:** Floreana, Isabela, San Cristóbal, Santa Cruz.

**Lista Roja Galápagos:** NA.

### 95. *Amaranthus squamulatus*

(Andersson) B.L. Rob.

**División:** Magnoliophyta, **Familia:** Amaranthaceae

**Origen:** Nativa

**Distribución en Galápagos:** Floreana, Genovesa, Isabela, Pinzón, Santa Cruz, Santa Fé, Santiago.

**Lista Roja Galápagos:** NA.

### 96. *Amaranthus viridis* L.

**División:** Magnoliophyta, **Familia:** Amaranthaceae

**Origen:** Introducida

amarantus.

**Distribución en Galápagos:** Isabela, Pinta, San Cristóbal, Santa Cruz, Santa Fé, Santiago.

**Lista Roja Galápagos:** NA.

### 97. *Ambrosia arborescens* Mill.

**División:** Magnoliophyta, **Familia:** Asteraceae

**Origen:** Introducida

altamisa.

**Distribución en Galápagos:** Isabela.

**Lista Roja Galápagos:** NA.

### 98. *Ambrosia artemisiifolia* L.

**División:** Magnoliophyta, **Familia:** Asteraceae

**Origen:** Introducida

**Distribución en Galápagos:** Floreana, Isabela.

**Lista Roja Galápagos:** NA.

### 99. *Ambrosia peruviana* Willd.

**División:** Magnoliophyta, **Familia:** Asteraceae

**Origen:** Introducida

**Distribución en Galápagos:** San Cristóbal.

**Lista Roja Galápagos:** NA.

### 100. *Anacardium occidentale* L.

**División:** Magnoliophyta, **Familia:** Anacardiaceae

**Origen:** Introducida

Cashew.

**Distribución en Galápagos:**

**Lista Roja Galápagos:** NA.

### 101. *Ananas comosus* (L.) Merr.

**División:** Magnoliophyta, **Familia:** Bromeliaceae

**Origen:** Introducida

piña, Pineapple.

**Distribución en Galápagos:** Floreana, Isabela, San Cristóbal, Santa Cruz.

**Lista Roja Galápagos:** NA.

### 102. *Anemone coronaria* L.

**División:** Magnoliophyta, **Familia:** Ranunculaceae

**Origen:** Introducida

**Distribución en Galápagos:** Santa Cruz.

**Lista Roja Galápagos:** NA.

### 103. *Anethum graveolens* L.

**División:** Magnoliophyta, **Familia:** Apiaceae

**Origen:** Introducida

eneldo.

**Distribución en Galápagos:** Isabela, San Cristóbal, Santa Cruz.

**Lista Roja Galápagos:** NA.

104. *Angelonia gardneri* Hook.

**División:** Magnoliophyta, **Familia:** Scrophulariaceae

**Origen:** Introducida

**Distribución en Galápagos:** Santa Cruz.

**Lista Roja Galápagos:** NA.

105. *Annona cherimola* Mill.

**División:** Magnoliophyta, **Familia:** Annonaceae

**Origen:** Introducida

chirimoya, Cherimoya.

**Distribución en Galápagos:** Floreana, Isabela, San Cristóbal, Santa Cruz.

**Lista Roja Galápagos:** NA.

106. *Annona glabra* L.

**División:** Magnoliophyta, **Familia:** Annonaceae

**Origen:** Dudosamente nativa

anona, Pond Apple.

**Distribución en Galápagos:** Isabela, San Cristóbal.

**Lista Roja Galápagos:** NA.

107. *Annona muricata* L.

**División:** Magnoliophyta, **Familia:** Annonaceae

**Origen:** Introducida

guanábana, Soursop.

**Distribución en Galápagos:** Floreana, Isabela, San Cristóbal, Santa Cruz.

**Lista Roja Galápagos:** NA.

108. *Annona reticulata* L.

**División:** Magnoliophyta, **Familia:** Annonaceae

**Origen:** Introducida

anona.

**Distribución en Galápagos:** Isabela.

**Lista Roja Galápagos:** NA.

109. *Anoda acerifolia* DC.

**División:** Magnoliophyta, **Familia:** Malvaceae

**Origen:** Introducida

anoda.

**Distribución en Galápagos:** Floreana, Santa Cruz.

**Lista Roja Galápagos:** NA.

110. *Anogramma chaerophylla* (Desv.) Link

**División:** Pteridophyta, **Familia:** Pteridaceae

**Origen:** Nativa

**Distribución en Galápagos:** Floreana, Isabela, Santa Cruz, Santiago.

**Lista Roja Galápagos:** NA.

111. *Anredera ramosa* (Moq.) Eliasson



**División:** Magnoliophyta, **Familia:** Basellaceae

**Origen:** Nativa

**Distribución en Galápagos:** Fernandina, Floreana, Isabela, Pinzón, San Cristóbal, Santa Cruz.

**Lista Roja Galápagos:** NA.

### 112. *Antheophora hermaphrodita* (L.) Kuntze

**División:** Magnoliophyta, **Familia:** Poaceae

**Origen:** Dudosamente nativa

**Distribución en Galápagos:** Fernandina, Floreana, Isabela, San Cristóbal, Santa Cruz, Santa Fé, Santiago.

**Lista Roja Galápagos:** NA.

### 113. *Anthurium andraeanum* Linden

**División:** Magnoliophyta, **Familia:** Araceae

**Origen:** Introducida

**Distribución en Galápagos:** San Cristóbal, Santa Cruz.

**Lista Roja Galápagos:** NA.

### 114. *Antigonon leptopus* Hook. & Arn.

**División:** Magnoliophyta, **Familia:** Polygonaceae

**Origen:** Introducida

corazón bello, Coral Vine.

**Distribución en Galápagos:** Floreana, Isabela, San Cristóbal, Santa Cruz.

**Lista Roja Galápagos:** NA.

### 115. *Antirrhinum majus* L.

**División:** Magnoliophyta, **Familia:** Scrophulariaceae

**Origen:** Introducida

perritos, Snapdragon.

**Distribución en Galápagos:** San Cristóbal.

**Lista Roja Galápagos:** NA.

### 116. *Apium graveolens* L.

**División:** Magnoliophyta, **Familia:** Apiaceae

**Origen:** Introducida

apio, Celery.

**Distribución en Galápagos:** Isabela, San Cristóbal, Santa Cruz.

**Lista Roja Galápagos:** NA.

### 117. *Aptenia cordifolia* (L. f.) Schwantes

**División:** Magnoliophyta, **Familia:** Aizoaceae

**Origen:** Introducida

**Distribución en Galápagos:** Floreana, Isabela, Santa Cruz.

**Lista Roja Galápagos:** NA.

### 118. *Arachis hypogaea* L.

**División:** Magnoliophyta, **Familia:** Fabaceae

**Origen:** Introducida

maní, Groundnut, Peanut.

**Distribución en Galápagos:** Isabela, San Cristóbal, Santa Cruz.

**Lista Roja Galápagos:** NA.

**119. *Arachis pintoi*** Krapov. & W.C. Gregory

**División:** Magnoliophyta, **Familia:** Fabaceae

**Origen:** Introducida

maní forrajero, pinto peanut, fodder peanut, perennial peanut.

**Distribución en Galápagos:** San Cristóbal.

**Lista Roja Galápagos:** NA.

**120. *Arachnoides denticulata*** (Sw.) Ching

**División:** Pteridophyta, **Familia:** Dryopteridaceae

**Origen:** Nativa

**Distribución en Galápagos:** San Cristóbal.

**Lista Roja Galápagos:** NA.

**121. *Araucaria heterophylla*** (Salisb.) Franco

**División:** Pinophyta, **Familia:** Araucariaceae

**Origen:** Introducida

Norfolk Island Pine.

**Distribución en Galápagos:** San Cristóbal, Santa Cruz.

**Lista Roja Galápagos:** NA.

**122. *Argemone mexicana*** L.

**División:** Magnoliophyta, **Familia:** Papaveraceae

**Origen:** Introducida

, Yellow Prickly-Poppy.

**Distribución en Galápagos:** San Cristóbal.

**Lista Roja Galápagos:** NA.

**123. *Aristida divulsa*** Andersson

**División:** Magnoliophyta, **Familia:** Poaceae

**Origen:** Endémica

**Distribución en Galápagos:** Fernandina, Isabela, Marchena, Pinta, San Cristóbal, Santiago.

**Lista Roja Galápagos:** NT.

**124. *Aristida repens*** Trin.

**División:** Magnoliophyta, **Familia:** Poaceae

**Origen:** Endémica

**Distribución en Galápagos:** Fernandina, Floreana, Isabela, Marchena, Pinta, San Cristóbal, Santa Cruz, Santa Fé, Santiago.

**Lista Roja Galápagos:** LC.

**125. *Aristida subspicata*** Trin. & Rupr.

**División:** Magnoliophyta, **Familia:** Poaceae

**Origen:** Endémica

pava ohina, Galapagos three-awn grass.

**Distribución en Galápagos:** Española, Fernandina, Floreana, Genovesa, Isabela, Marchena, Pinta, Pinzón, San Cristóbal, Santa Cruz, Santa Fé, Santiago.

**Lista Roja Galápagos:** LC.

**División:** Magnoliophyta, **Familia:** Poaceae

**Origen:** Introducida

**Distribución en Galápagos:** Santa Cruz.

**Lista Roja Galápagos:** NA.

**126. *Aristida villosa*** B.L. Rob. & Greenm.

**División:** Magnoliophyta, **Familia:** Poaceae

**Origen:** Endémica

**Distribución en Galápagos:** Floreana, Santa Cruz, Santiago.

**Lista Roja Galápagos:** NT.

**130. *Artocarpus altilis*** (Parkinson) Fosberg

**División:** Magnoliophyta, **Familia:** Moraceae

**Origen:** Introducida

frutipan, árbol de pan, Breadfruit.

**Distribución en Galápagos:** Isabela, San Cristóbal, Santa Cruz.

**Lista Roja Galápagos:** NA.

**127. *Aristolochia elegans*** Mast

**División:** Magnoliophyta, **Familia:** Aristolochiaceae

**Origen:** Introducida

Zaragoza.

**Distribución en Galápagos:** Santa Cruz.

**Lista Roja Galápagos:** NA.

**131. *Artocarpus heterophyllus*** Lam.

**División:** Magnoliophyta, **Familia:** Moraceae

**Origen:** Introducida

, jackfruit.

**Distribución en Galápagos:** Santa Cruz.

**Lista Roja Galápagos:** NA.

**128. *Aristolochia odoratissima*** L.

**División:** Magnoliophyta, **Familia:** Aristolochiaceae

**Origen:** Introducida

Zaragoza.

**Distribución en Galápagos:** Santa Cruz.

**Lista Roja Galápagos:** NA.

**132. *Arundo donax*** L.

**División:** Magnoliophyta, **Familia:** Poaceae

**Origen:** Introducida

carrizo.

**Distribución en Galápagos:** Floreana, San Cristóbal.

**129. *Arthrostylidium pubescens*** Rupr.



**Lista Roja Galápagos:** NA.

**133. *Asclepias curassavica* L.**

**División:** Magnoliophyta, **Familia:** Asclepiadaceae

**Origen:** Introducida

mata caballo, Butterfly weed.

**Distribución en Galápagos:** Floreana, Isabela, San Cristóbal, Santa Cruz, Santiago.

**Lista Roja Galápagos:** NA.

**134. *Asparagus densiflorus* (Kunth) Jessop**

**División:** Magnoliophyta, **Familia:** Asparagaceae

**Origen:** Introducida

Foxtail Fern.

**Distribución en Galápagos:** Isabela, San Cristóbal, Santa Cruz.

**Lista Roja Galápagos:** NA.

**135. *Asparagus officinalis* L.**

**División:** Magnoliophyta, **Familia:** Asparagaceae

**Origen:** Introducida

espárrago.

**Distribución en Galápagos:** San Cristóbal, Santa Cruz.

**Lista Roja Galápagos:** NA.

**136. *Asparagus setaceus* (Kunth) Jessop**

**División:** Magnoliophyta, **Familia:** Asparagaceae

**Origen:** Introducida

crestón, Asparagus Fern.

**Distribución en Galápagos:** Floreana, Isabela, San Cristóbal, Santa Cruz.

**Lista Roja Galápagos:** NA.

**137. *Asplenium cristatum* Lam.**

**División:** Pteridophyta, **Familia:** Aspleniaceae

**Origen:** Nativa

**Distribución en Galápagos:** Fernandina, Isabela, Pinta, San Cristóbal, Santa Cruz, Santiago.

**Lista Roja Galápagos:** NA.

**138. *Asplenium feei* Kunze ex Fée**

**División:** Pteridophyta, **Familia:** Aspleniaceae

**Origen:** Nativa

**Distribución en Galápagos:** Isabela, Pinta, San Cristóbal, Santa Cruz, Santiago.

**Lista Roja Galápagos:** NA.

**139. *Asplenium formosum* var. *carolinum* (Maxon) C.V. Morton**

**División:** Pteridophyta, **Familia:** Aspleniaceae

**Origen:** Endémica

**Distribución en Galápagos:** Fernandina, Floreana, Isabela, Pinta,

San Cristóbal, Santa Cruz, Santa Fé,  
Santiago.

Lista Roja Galápagos: LC.

140. *Asplenium otites* Link

División: Pteridophyta, Familia:  
Aspleniaceae

Origen: Nativa

Distribución en Galápagos: San  
Cristóbal, Santa Cruz.

Lista Roja Galápagos: NA.

141. *Asplenium pumilum* Sw.

División: Pteridophyta, Familia:  
Aspleniaceae

Origen: Nativa

Distribución en Galápagos: Fernandina,  
Floreana, Isabela, Pinta, Santa Cruz,  
Santiago.

Lista Roja Galápagos: NA.

142. *Asplenium serra* var.  
*imrayanum* Hook.

División: Pteridophyta, Familia:  
Aspleniaceae

Origen: Nativa

Distribución en Galápagos: Fernandina,  
Isabela, Pinta, Pinzón, San Cristóbal,  
Santa Cruz, Santiago.

Lista Roja Galápagos: NA.

143. *Astrephia chaerophylloides* (Sm.) DC.

División: Magnoliophyta, Familia:  
Caprifoliaceae

Origen: Dudosamente nativa

Distribución en Galápagos: Isabela,  
Santa Cruz.

Lista Roja Galápagos: NA.

144. *Asystasia gangetica* (L.) T. Anderson

División: Magnoliophyta, Familia:  
Acanthaceae

Origen: Introducida

Distribución en Galápagos: San  
Cristóbal, Santa Cruz.

Lista Roja Galápagos: NA.

145. *Atriplex peruviana* Moq.

División: Magnoliophyta, Familia:  
Chenopodiaceae

Origen: Nativa

atriplex.

Distribución en Galápagos:  
Española, Pinzón, Santa Cruz, Wolf.

Lista Roja Galápagos: NA.

146. *Avena sativa* L.

División: Magnoliophyta, Familia:  
Poaceae

Origen: Introducida

avena, Oat.

Distribución en Galápagos: Isabela.

Lista Roja Galápagos: NA.

**147. *Averrhoa carambola* L.**

**División:** Magnoliophyta, **Familia:** Oxalidaceae

**Origen:** Introducida

carambola, starfruit.

**Distribución en Galápagos:** San Cristóbal.

**Lista Roja Galápagos:** NA.

**148. *Avicennia germinans* (L.) L.**

**División:** Magnoliophyta, **Familia:** Verbenaceae

**Origen:** Nativa

mangle negro, black mangrove.

**Distribución en Galápagos:** Española, Fernandina, Floreana, Isabela, Pinzón, San Cristóbal, Santa Cruz, Santa Fé, Santiago.

**Lista Roja Galápagos:** NA.

**149. *Axonopus compressus* (Sw.) P. Beauv.**

**División:** Magnoliophyta, **Familia:** Poaceae

**Origen:** Introducida

**Distribución en Galápagos:** Floreana, Isabela, San Cristóbal, Santa Cruz.

**Lista Roja Galápagos:** NA.

**150. *Axonopus micay* García-Barr.**

**División:** Magnoliophyta, **Familia:** Poaceae

**Origen:** Introducida

micay.

**Distribución en Galápagos:** Floreana, Isabela, San Cristóbal, Santa Cruz.

**Lista Roja Galápagos:** NA.

**151. *Azolla microphylla* Kaulf.**

**División:** Pteridophyta, **Familia:** Salviniaceae

**Origen:** Nativa

**Distribución en Galápagos:** Floreana, Isabela, San Cristóbal, Santa Cruz, Santiago.

**Lista Roja Galápagos:** NA.

**152. *Baccharis gnidiifolia* Kunth**

**División:** Magnoliophyta, **Familia:** Asteraceae

**Origen:** Nativa

baccharis, baccharis.

**Distribución en Galápagos:** Fernandina, Floreana, Isabela, Santiago.

**Lista Roja Galápagos:** NA.

**153. *Baccharis steetzii* Andersson**

**División:** Magnoliophyta, **Familia:** Asteraceae

**Origen:** Endémica

**Distribución en Galápagos:** Floreana, Isabela, San Cristóbal, Santa Cruz.

**Lista Roja Galápagos:** EN.



**154. *Bactris gasipaes* Kunth**

**División:** Magnoliophyta, **Familia:** Arecaceae

**Origen:** Introducida

palmito.

**Distribución en Galápagos:** Isabela.

**Lista Roja Galápagos:** NA.

**155. *Bambusa sp. 1***

**División:** Magnoliophyta, **Familia:** Poaceae

**Origen:** Introducida

caña.

**Distribución en Galápagos:** San Cristóbal.

**Lista Roja Galápagos:** NA.

**156. *Bambusa vulgaris var. vittata* Rivière & C. Rivière**

**División:** Magnoliophyta, **Familia:** Poaceae

**Origen:** Introducida

caña amarilla, yellow bamboo.

**Distribución en Galápagos:** San Cristóbal.

**Lista Roja Galápagos:** NA.

**157. *Bambusa vulgaris var. vulgaris***

**División:** Magnoliophyta, **Familia:** Poaceae

**Origen:** Introducida

caña verde, bamboo.

**Distribución en Galápagos:** San Cristóbal.

**Lista Roja Galápagos:** NA.

**158. *Banisteriopsis caapi* (Spruce ex Griseb.) C.V. Morton**

**División:** Magnoliophyta, **Familia:** Malpighiaceae

**Origen:** Introducida

ayahuasca.

**Distribución en Galápagos:** Santa Cruz.

**Lista Roja Galápagos:** NA.

**159. *Bastardia viscosa* (L.) Kunth**

**División:** Magnoliophyta, **Familia:** Malvaceae

**Origen:** Nativa

Bastardia.

**Distribución en Galápagos:** Española, Floreana, Isabela, Pinta, Pinzón, San Cristóbal, Santa Cruz, Santa Fé, Santiago.

**Lista Roja Galápagos:** NA.

**160. *Batis maritima* L.**

**División:** Magnoliophyta, **Familia:** Batidaceae

**Origen:** Nativa

batis, saltwort.

**Distribución en Galápagos:** Floreana, Isabela, San Cristóbal, Santa Cruz, Santiago.

Lista Roja Galápagos: NA.

Distribución en Galápagos: Santa Cruz.

Lista Roja Galápagos: NA.

161. *Bauhinia monandra* Kurz.

División: Magnoliophyta, Familia: Caesalpinaceae

Origen: Introducida

orquidea del pobre, orchid tree, butterfly.

Distribución en Galápagos: Floreana, Isabela, San Cristóbal, Santa Cruz.

Lista Roja Galápagos: NA.

165. *Begonia haageana*""

División: Magnoliophyta, Familia: Begoniaceae

Origen: Introducida

Distribución en Galápagos: Santa Cruz.

Lista Roja Galápagos: NA.

162. *Bauhinia sp. 1*

División: Magnoliophyta, Familia: Caesalpinaceae

Origen: Introducida

Distribución en Galápagos: San Cristóbal.

Lista Roja Galápagos: NA.

166. *Begonia dichroa* Sprague

División: Magnoliophyta, Familia: Begoniaceae

Origen: Introducida

begonia.

Distribución en Galápagos: Isabela, San Cristóbal, Santa Cruz.

Lista Roja Galápagos: NA.

163. *Bauhinia variegata* L.

División: Magnoliophyta, Familia: Fabaceae

Origen: Introducida

Distribución en Galápagos: Isabela, Santa Cruz.

Lista Roja Galápagos: NA.

167. *Begonia rex* Putz.

División: Magnoliophyta, Familia: Begoniaceae

Origen: Introducida

begonia.

Distribución en Galápagos: San Cristóbal, Santa Cruz.

Lista Roja Galápagos: NA.

164. *Begonia aya*""

División: Magnoliophyta, Familia: Begoniaceae

Origen: Introducida

168. *Begonia semperflorens* Link & Otto

**División:** Magnoliophyta, **Familia:** Begoniaceae

**Origen:** Introducida

begonia.

**Distribución en Galápagos:** Floreana, San Cristóbal, Santa Cruz.

**Lista Roja Galápagos:** NA.

**169. *Begonia x erythrophylla* Neumann**

**División:** Magnoliophyta, **Familia:** Begoniaceae

**Origen:** Introducida

**Distribución en Galápagos:** Santa Cruz.

**Lista Roja Galápagos:** NA.

**170. *Beta vulgaris* L.**

**División:** Magnoliophyta, **Familia:** Chenopodiaceae

**Origen:** Introducida

**Distribución en Galápagos:** Santa Cruz.

**Lista Roja Galápagos:** NA.

**171. *Beta vulgaris var. cicla* (L.) Koch**

**División:** Magnoliophyta, **Familia:** Chenopodiaceae

**Origen:** Introducida

acelga.

**Distribución en Galápagos:** Floreana, Isabela, Santa Cruz.

**Lista Roja Galápagos:** NA.

**172. *Beta vulgaris var. vulgaris* L.**

**División:** Magnoliophyta, **Familia:** Chenopodiaceae

**Origen:** Introducida

remolacha, Beetroot.

**Distribución en Galápagos:** Floreana, Isabela, San Cristóbal.

**Lista Roja Galápagos:** NA.

**173. *Betula cf. alleghaniensis* Britton**

**División:** Magnoliophyta, **Familia:** Betulaceae

**Origen:** Introducida

**Distribución en Galápagos:** Santa Cruz.

**Lista Roja Galápagos:** NA.

**174. *Bidens cynapiifolia* Kunth**

**División:** Magnoliophyta, **Familia:** Asteraceae

**Origen:** Introducida

**Distribución en Galápagos:** San Cristóbal.

**Lista Roja Galápagos:** NA.

**175. *Bidens pilosa* L.**

**División:** Magnoliophyta, **Familia:** Asteraceae

**Origen:** Dudosamente nativa

amor seco, Beggartick, spanish needle.



**Distribución en Galápagos:** Fernandina, Floreana, Isabela, San Cristóbal, Santa Cruz, Santiago.

**Lista Roja Galápagos:** NA.

**176. *Bidens riparia* Kunth**

**División:** Magnoliophyta, **Familia:** Asteraceae

**Origen:** Nativa

**Distribución en Galápagos:** Española, Fernandina, Floreana, Isabela, Santa Cruz, Santiago.

**Lista Roja Galápagos:** NA.

**177. *Bixa orellana* L.**

**División:** Magnoliophyta, **Familia:** Bixaceae

**Origen:** Introducida

achiote, Annatto.

**Distribución en Galápagos:** Floreana, Isabela, San Cristóbal, Santa Cruz.

**Lista Roja Galápagos:** NA.

**178. *Blainvillea dichotoma* (Murray) Stewart**

**División:** Magnoliophyta, **Familia:** Asteraceae

**Origen:** Nativa

Blainvillea.

**Distribución en Galápagos:** Española, Fernandina, Floreana, Isabela, Pinta, Pinzón, San Cristóbal, Santa Cruz, Santa Fé, Santiago.

**Lista Roja Galápagos:** NA.

**179. *Blechnum occidentale* L.**

**División:** Pteridophyta, **Familia:** Blechnaceae

**Origen:** Introducida

**Distribución en Galápagos:** Floreana, Isabela.

**Lista Roja Galápagos:** NA.

**180. *Blechnum falciforme* (Liebm.) C. Chr.**

**División:** Pteridophyta, **Familia:** Blechnaceae

**Origen:** Nativa

**Distribución en Galápagos:** Isabela, Santa Cruz.

**Lista Roja Galápagos:** NA.

**181. *Blechnum lherminieri* (Bory) C. Chr.**

**División:** Pteridophyta, **Familia:** Blechnaceae

**Origen:** Nativa

**Distribución en Galápagos:** Isabela, Santa Cruz.

**Lista Roja Galápagos:** NA.

**182. *Blechnum occidentale* var. *puberulum* Sodiro**

**División:** Pteridophyta, **Familia:** Blechnaceae

**Origen:** Nativa

**Distribución en Galápagos:** Fernandina, Floreana, Isabela, Pinta,

Pinzón, San Cristóbal, Santa Cruz,  
Santiago.

Lista Roja Galápagos: NA.

**183. *Blechnum polypodioides*** Raddi

**División:** Pteridophyta, **Familia:**  
Blechnaceae

**Origen:** Nativa

**Distribución en Galápagos:** Floreana,  
Isabela, Pinta, San Cristóbal, Santa Cruz,  
Santiago.

Lista Roja Galápagos: NA.

**184. *Blechnum pyramidatum*** (Lam.) Urb.

**División:** Magnoliophyta, **Familia:**  
Acanthaceae

**Origen:** Nativa

Blechnum.

**Distribución en Galápagos:** Fernandina,  
Floreana, Isabela, Pinta, San Cristóbal,  
Santa Cruz, Santiago.

Lista Roja Galápagos: NA.

**185. *Blumea viscosa*** (Mill.) V.M. Badillo

**División:** Magnoliophyta, **Familia:**  
Asteraceae

**Origen:** Introducida

**Distribución en Galápagos:** Isabela,  
Santa Cruz.

Lista Roja Galápagos: NA.

**186. *Blutaparion rigidum*** (B.L. Rob. &  
Greenm.) Mears

**División:** Magnoliophyta, **Familia:**  
Amaranthaceae

**Origen:** Endémica

**Distribución en Galápagos:** Santiago.

Lista Roja Galápagos: EX.

**187. *Boerhavia coccinea*** Mill.

**División:** Magnoliophyta, **Familia:**  
Nyctaginaceae

**Origen:** Nativa

**Distribución en Galápagos:**  
Española, Fernandina, Floreana,  
Isabela, Pinta, San Cristóbal, Santa  
Cruz, Santa Fé, Santiago.

Lista Roja Galápagos: NA.

**188. *Boerhavia erecta*** L.

**División:** Magnoliophyta, **Familia:**  
Nyctaginaceae

**Origen:** Nativa

**Distribución en Galápagos:**  
Española, Floreana, Isabela, Pinta,  
San Cristóbal, Santa Cruz, Santa Fé,  
Santiago.

Lista Roja Galápagos: NA.

**189. *Borago officinalis*** L.

**División:** Magnoliophyta, **Familia:**  
Boraginaceae

**Origen:** Introducida

borraja, suelda-suelda, Borage.

**Distribución en Galápagos:** Isabela.

Lista Roja Galápagos: NA.

Lista Roja Galápagos: CR.

190. *Borreria dispersa* Hook. f.

División: Magnoliophyta, Familia: Rubiaceae

Origen: Endémica

Distribución en Galápagos: Floreana, Isabela, Pinta, San Cristóbal, Santiago.

Lista Roja Galápagos: VU.

191. *Borreria ericaefolia* Hook. f.

División: Magnoliophyta, Familia: Rubiaceae

Origen: Endémica

Distribución en Galápagos: Fernandina, Floreana, Genovesa, Isabela, Pinta, Pinzón, San Cristóbal, Santa Fé, Santiago.

Lista Roja Galápagos: DD.

192. *Borreria linearifolia* Hook. f.

División: Magnoliophyta, Familia: Rubiaceae

Origen: Endémica

Distribución en Galápagos: Fernandina, Isabela, Pinta, Santa Fé, Santiago.

Lista Roja Galápagos: VU.

193. *Borreria perpusilla* Hook. f.

División: Magnoliophyta, Familia: Rubiaceae

Origen: Endémica

Distribución en Galápagos: San Cristóbal, Santa Cruz.

194. *Borreria rotundifolia* Andersson

División: Magnoliophyta, Familia: Rubiaceae

Origen: Endémica

Distribución en Galápagos: .

Lista Roja Galápagos: CR.

195. *Borreria suberecta* Hook. f.

División: Magnoliophyta, Familia: Rubiaceae

Origen: Endémica

Distribución en Galápagos: Fernandina, Isabela, Marchena, Pinta, San Cristóbal, Santa Fé, Santiago.

Lista Roja Galápagos: DD.

196. *Botrychium underwoodianum*

Maxon

División: Pteridophyta, Familia: Ophioglossaceae

Origen: Nativa

Distribución en Galápagos: Isabela.

Lista Roja Galápagos: NA.

197. *Bougainvillea hybrid cultivars*

División: Magnoliophyta, Familia: Nyctaginaceae

Origen: Introducida

buganvilla, veranera.



**Distribución en Galápagos:** Floreana, Santa Cruz.

**Lista Roja Galápagos:** NA.

**198. *Bougainvillea peruviana*** Bonpl.

**División:** Magnoliophyta, **Familia:** Nyctaginaceae

**Origen:** Introducida

**Distribución en Galápagos:** Santa Cruz.

**Lista Roja Galápagos:** NA.

**199. *Bougainvillea spectabilis*** Willd.

**División:** Magnoliophyta, **Familia:** Nyctaginaceae

**Origen:** Introducida

buganvilla, veranera, Bougainvillea.

**Distribución en Galápagos:** Floreana, San Cristóbal, Santa Cruz.

**Lista Roja Galápagos:** NA.

**200. *Bougainvillea spectabilis* var. *glabra*** (Choisy) Hook.

**División:** Magnoliophyta, **Familia:** Nyctaginaceae

**Origen:** Introducida

buganvilla, veranera, Bougainvillea.

**Distribución en Galápagos:** Isabela, San Cristóbal, Santa Cruz.

**Lista Roja Galápagos:** NA.

**201. *Bougainvillea x buttiana*** Holttum & Standl.

**División:** Magnoliophyta, **Familia:** Nyctaginaceae

**Origen:** Introducida

buganvilla, veranera.

**Distribución en Galápagos:** Floreana, Isabela, San Cristóbal, Santa Cruz.

**Lista Roja Galápagos:** NA.

**202. *Bouteloua disticha*** (Kunth) Benth.

**División:** Magnoliophyta, **Familia:** Poaceae

**Origen:** Dudosamente nativa

**Distribución en Galápagos:** Española, Fernandina, Floreana, Isabela, Pinta, Pinzón, San Cristóbal, Santa Cruz, Santa Fé, Santiago.

**Lista Roja Galápagos:** NA.

**203. *Bowlesia palmata*** Ruiz & Pav.

**División:** Magnoliophyta, **Familia:** Apiaceae

**Origen:** Nativa

**Distribución en Galápagos:** .

**Lista Roja Galápagos:** NA.

**204. *Brachiaria brizantha*** (A.Rich.) Stapf

**División:** Magnoliophyta, **Familia:** Poaceae

**Origen:** NoData

**Distribución en Galápagos:** Santa Cruz.

**Lista Roja Galápagos:** NA.

**205. *Brachiaria brizantha x ruzizensis***

**División:** Magnoliophyta, **Familia:** Poaceae

**Origen:** Introducida

**Distribución en Galápagos:** San Cristóbal.

**Lista Roja Galápagos:** NA.

**206. *Brachiaria decumbens* Stapf**

**División:** Magnoliophyta, **Familia:** Poaceae

**Origen:** Introducida

**Distribución en Galápagos:** Isabela, San Cristóbal, Santa Cruz.

**Lista Roja Galápagos:** NA.

**207. *Brachiaria multiculma* (Andersson) Laegaard & Renvoize**

**División:** Magnoliophyta, **Familia:** Poaceae

**Origen:** Endémica

**Distribución en Galápagos:** Española, Fernandina, Floreana, Isabela, Pinta, Pinzón, San Cristóbal, Santa Cruz, Santa Fé, Santiago.

**Lista Roja Galápagos:** LC.

**208. *Brachiaria mutica* (Forssk.) Stapf**

**División:** Magnoliophyta, **Familia:** Poaceae

**Origen:** Introducida

janeiro, Pará grass.

**Distribución en Galápagos:** Isabela, San Cristóbal, Santa Cruz.

**Lista Roja Galápagos:** NA.

**209. *Brachycereus nesioticus* (Schum.) Backeb.**

**División:** Magnoliophyta, **Familia:** Cactaceae

**Origen:** Endémica

cacto de lava, castillo de lava, Lava Cactus..

**Distribución en Galápagos:** Fernandina, Genovesa, Isabela, Pinta, Santiago.

**Lista Roja Galápagos:** LC.

**210. *Brasiliopuntia brasiliensis* (Willd.) Haw.**

**División:** Magnoliophyta, **Familia:** Cactaceae

**Origen:** Introducida

**Distribución en Galápagos:** Isabela, San Cristóbal, Santa Cruz.

**Lista Roja Galápagos:** NA.

**211. *Brassica juncea* (L.) Coss.**

**División:** Magnoliophyta, **Familia:** Brassicaceae

**Origen:** Introducida

**Distribución en Galápagos:** Floreana, Isabela, San Cristóbal, Santa Cruz.

**Lista Roja Galápagos:** NA.

**212. *Brassica napus* L.**

**División:** Magnoliophyta, **Familia:** Brassicaceae

**Origen:** Introducida

nabo, Oilseed Rape, turnip.

**Distribución en Galápagos:** Floreana, Isabela, Santa Cruz.

**Lista Roja Galápagos:** NA.

**213. *Brassica oleracea* var. *botrytis* L.**

**División:** Magnoliophyta, **Familia:** Brassicaceae

**Origen:** Introducida

coliflor, Cauliflower.

**Distribución en Galápagos:** Floreana, Santa Cruz.

**Lista Roja Galápagos:** NA.

**214. *Brassica oleracea* var. *capitata* L.**

**División:** Magnoliophyta, **Familia:** Brassicaceae

**Origen:** Introducida

col, col morada, Cabbage.

**Distribución en Galápagos:** Floreana, Isabela, San Cristóbal, Santa Cruz.

**Lista Roja Galápagos:** NA.

**215. *Brassica oleracea* var. *geminera* (DC.) Zenker**

**División:** Magnoliophyta, **Familia:** Brassicaceae

**Origen:** Introducida

col de Bruselas, Brussels Sprout.

**Distribución en Galápagos:** .

**Lista Roja Galápagos:** NA.

**216. *Brassica oleracea* var. *italica* Plenck**

**División:** Magnoliophyta, **Familia:** Brassicaceae

**Origen:** Introducida

brócoli, Broccoli.

**Distribución en Galápagos:** Isabela, San Cristóbal, Santa Cruz.

**Lista Roja Galápagos:** NA.

**217. *Brassica rapa* L.**

**División:** Magnoliophyta, **Familia:** Brassicaceae

**Origen:** Introducida

nabo chino.

**Distribución en Galápagos:** Floreana, Isabela, San Cristóbal, Santa Cruz.

**Lista Roja Galápagos:** NA.

**218. *Breynia disticha* var. *nivosa* (W. Bull) Croizat**

**División:** Magnoliophyta, **Familia:** Euphorbiaceae

**Origen:** Introducida

arbolito de Navidad.

**Distribución en Galápagos:** Isabela, San Cristóbal, Santa Cruz.

**Lista Roja Galápagos:** NA.



**219. *Brickellia diffusa* (Vahl) A. Gray**

**División:** Magnoliophyta, **Familia:**  
Asteraceae

**Origen:** Nativa

**Distribución en Galápagos:** Fernandina,  
Isabela, Pinzón, Santa Cruz, Santiago.

**Lista Roja Galápagos:** NA.

**220. *Bromelia pinguin* L.**

**División:** Magnoliophyta, **Familia:**  
Bromeliaceae

**Origen:** Introducida

piñuela.

**Distribución en Galápagos:** Isabela,  
Santa Cruz.

**Lista Roja Galápagos:** NA.

**221. *Browallia americana* L.**

**División:** Magnoliophyta, **Familia:**  
Solanaceae

**Origen:** Introducida

bush violet.

**Distribución en Galápagos:** Floreana,  
Isabela, Santa Cruz.

**Lista Roja Galápagos:** NA.

**222. *Brugmansia suaveolens* (Humb. & Bonpl. ex Willd.) Bercht. & J. Presl**

**División:** Magnoliophyta, **Familia:**  
Solanaceae

**Origen:** Introducida

floripondio.

**Distribución en Galápagos:** Santa Cruz.

**Lista Roja Galápagos:** NA.

**223. *Brugmansia versicolor* Lagerh.**

**División:** Magnoliophyta, **Familia:**  
Solanaceae

**Origen:** Introducida

floripondio, campana.

**Distribución en Galápagos:** Floreana,  
Isabela, San Cristóbal, Santa Cruz.

**Lista Roja Galápagos:** NA.

**224. *Brugmansia x candida* Pers.**

**División:** Magnoliophyta, **Familia:**  
Solanaceae

**Origen:** Introducida

guanto, floripondio, campana,  
Angel's trumpet.

**Distribución en Galápagos:** Isabela,  
San Cristóbal, Santa Cruz.

**Lista Roja Galápagos:** NA.

**225. *Brunfelsia grandiflora* D. Don**

**División:** Magnoliophyta, **Familia:**  
Solanaceae

**Origen:** Introducida

variable.

**Distribución en Galápagos:** Isabela,  
San Cristóbal, Santa Cruz.

**Lista Roja Galápagos:** NA.

**226. *Bryophyllum daigremontianum***

(Raym.-Hamet &amp; H. Perrier) A. Berger

**División:** Magnoliophyta, **Familia:** Crassulaceae**Origen:** Introducida

dulcamara, siempreviva.

**Distribución en Galápagos:** Floreana, Isabela, San Cristóbal, Santa Cruz.**Lista Roja Galápagos:** NA.**227. *Bryophyllum gastonis-bonnieri***

(Raym.-Hamet &amp; H. Perrier) Lauz.-March.

**División:** Magnoliophyta, **Familia:** Crassulaceae**Origen:** Introducida

dulcamara.

**Distribución en Galápagos:** Isabela, San Cristóbal, Santa Cruz.**Lista Roja Galápagos:** NA.**228. *Bryophyllum pinnatum***

(Lam.) Oken

**División:** Magnoliophyta, **Familia:** Crassulaceae**Origen:** Introducida

hoja del aire, Mother-of-Thousands, air plant.

**Distribución en Galápagos:** Floreana, Isabela, San Cristóbal, Santa Cruz.**Lista Roja Galápagos:** NA.**229. *Buddleja americana*****División:** Magnoliophyta, **Familia:** Buddlejaceae**Origen:** Dudosamente nativa**Distribución en Galápagos:** Floreana.**Lista Roja Galápagos:** NA.**230. *Buddleja davidii***

Franch.

**División:** Magnoliophyta, **Familia:** Buddlejaceae**Origen:** Introducida

Buddleia, Butterfly Bush.

**Distribución en Galápagos:** Santa Cruz.**Lista Roja Galápagos:** NA.**231. *Bulbostylis juncooides***

(Vahl) Kük. ex Osten

**División:** Magnoliophyta, **Familia:** Cyperaceae**Origen:** Nativa**Distribución en Galápagos:** Fernandina, Floreana, Isabela, Marchena, Pinta, San Cristóbal, Santiago.**Lista Roja Galápagos:** NA.**232. *Bunchosia cornifolia***

Kunth

**División:** Magnoliophyta, **Familia:** Malpighiaceae**Origen:** Introducida

Nicaragua, Canadá, cererza serrana, Barbados Cherry.

**Distribución en Galápagos:** Isabela, San Cristóbal, Santa Cruz.**Lista Roja Galápagos:** NA.

**233. *Bunchosia* sp. 1**

**División:** Magnoliophyta, **Familia:** Malpighiaceae

**Origen:** Introducida

**Distribución en Galápagos:** Santa Cruz.

**Lista Roja Galápagos:** NA.

**234. *Bunchosia* sp. 2**

**División:** Magnoliophyta, **Familia:** Malpighiaceae

**Origen:** Introducida

**Distribución en Galápagos:** San Cristóbal.

**Lista Roja Galápagos:** NA.

**235. *Bursera graveolens* (Kunth) Triana & Planch.**

**División:** Magnoliophyta, **Familia:** Burseraceae

**Origen:** Nativa

palo santo, incense tree.

**Distribución en Galápagos:** Darwin, Española, Fernandina, Floreana, Genovesa, Isabela, Marchena, Pinta, San Cristóbal, Santa Cruz, Santa Fé, Santiago.

**Lista Roja Galápagos:** NA.

**236. *Bursera malacophylla* B.L. Rob.**

**División:** Magnoliophyta, **Familia:** Burseraceae

**Origen:** Endémica

Galápagos palo santo, Galapagos incense tree.

**Distribución en Galápagos:** Santa Cruz, Santiago.

**Lista Roja Galápagos:** VU.

**237. *Caesalpinia bonduc* (L.) Roxb.**

**División:** Magnoliophyta, **Familia:** Caesalpinaceae

**Origen:** Dudosamente nativa

mora, chililica, prickly caesalpinia.

**Distribución en Galápagos:** Isabela, Santa Cruz.

**Lista Roja Galápagos:** NA.

**238. *Caesalpinia gilliesii* (Wall. ex Hook.) D. Dietr.**

**División:** Magnoliophyta, **Familia:** Caesalpinaceae

**Origen:** Introducida

**Distribución en Galápagos:** Floreana.

**Lista Roja Galápagos:** NA.

**239. *Caesalpinia pulcherrima* (L.) Sw.**

**División:** Magnoliophyta, **Familia:** Caesalpinaceae

**Origen:** Introducida

, Pride of Barbados, dwarf poinciana.

**Distribución en Galápagos:** Floreana, Isabela, San Cristóbal, Santa Cruz.

**Lista Roja Galápagos:** NA.



**240. *Cajanus cajan* (L.) Millsp.**

**División:** Magnoliophyta, **Familia:** Fabaceae

**Origen:** Introducida

fréjol de palo, Pigeon Pea.

**Distribución en Galápagos:** Floreana, Isabela, San Cristóbal, Santa Cruz.

**Lista Roja Galápagos:** NA.

**241. *Caladium bicolor* (Aiton) Vent.**

**División:** Magnoliophyta, **Familia:** Araceae

**Origen:** Introducida

corazón de Jesús, Elephant's Ears.

**Distribución en Galápagos:** Floreana, Isabela, San Cristóbal, Santa Cruz.

**Lista Roja Galápagos:** NA.

**242. *Caladium humboldtii* Schott**

**División:** Magnoliophyta, **Familia:** Araceae

**Origen:** Introducida

**Distribución en Galápagos:** San Cristóbal.

**Lista Roja Galápagos:** NA.

**243. *Calandrinia galapagosa* H. St. John**

**División:** Magnoliophyta, **Familia:** Portulacaceae

**Origen:** Endémica

calandrina, Galapagos rock - purslane.

**Distribución en Galápagos:** San Cristóbal.

**Lista Roja Galápagos:** CR.

**244. *Calathea allouia* (Aubl.) Lindl.**

**División:** Magnoliophyta, **Familia:** Marantaceae

**Origen:** Introducida

tapioca, Guinea Arrowroot.

**Distribución en Galápagos:** San Cristóbal, Santa Cruz.

**Lista Roja Galápagos:** NA.

**245. *Calathea majestica* (Linden) H. Kenn.**

**División:** Magnoliophyta, **Familia:** Marantaceae

**Origen:** Introducida

**Distribución en Galápagos:** San Cristóbal, Santa Cruz.

**Lista Roja Galápagos:** NA.

**246. *Calathea picturata* K. Koch & Linden**

**División:** Magnoliophyta, **Familia:** Marantaceae

**Origen:** Introducida

**Distribución en Galápagos:** San Cristóbal, Santa Cruz.

**Lista Roja Galápagos:** NA.

**247. *Calathea zebrina* (Sims) Lindel**

**División:** Magnoliophyta, **Familia:** Marantaceae

**Origen:** Introducida

planta cebra.

**Distribución en Galápagos:** San Cristóbal, Santa Cruz.

**Lista Roja Galápagos:** NA.

248. *Calceolaria meistantha* Pennel

**División:** Magnoliophyta, **Familia:** Scrophulariaceae

**Origen:** Nativa

Slipper flower.

**Distribución en Galápagos:** Fernandina, Isabela.

**Lista Roja Galápagos:** NA.

249. *Calceolaria mexicana* Benth.

**División:** Magnoliophyta, **Familia:** Scrophulariaceae

**Origen:** Introducida

**Distribución en Galápagos:** .

**Lista Roja Galápagos:** NA.

250. *Calliandra calothyrsus* Meissner (C Am.)

**División:** Magnoliophyta, **Familia:** Mimosaceae

**Origen:** Introducida

**Distribución en Galápagos:** Floreana, Santa Cruz.

**Lista Roja Galápagos:** NA.

251. *Calliandra cf. tergemina* (L.) Benth.

**División:** Magnoliophyta, **Familia:** Mimosaceae

**Origen:** Introducida

**Distribución en Galápagos:** San Cristóbal, Santa Cruz.

**Lista Roja Galápagos:** NA.

252. *Callisia fragrans* (Lindl.) Woodson

**División:** Magnoliophyta, **Familia:** Commelinaceae

**Origen:** Introducida

**Distribución en Galápagos:** San Cristóbal.

**Lista Roja Galápagos:** NA.

253. *Callisia repens* (Jacq.) L.

**División:** Magnoliophyta, **Familia:** Commelinaceae

**Origen:** Introducida

calcha.

**Distribución en Galápagos:** San Cristóbal.

**Lista Roja Galápagos:** NA.

254. *Callistemon citrinus* (Curtis) Skeels

**División:** Magnoliophyta, **Familia:** Myrtaceae

**Origen:** Introducida

cepillo, Bottlebrush.

**Distribución en Galápagos:** San Cristóbal, Santa Cruz.

**Lista Roja Galápagos:** NA.

**255. *Callistemon lanceolatus* Sweet.**

**División:** Magnoliophyta, **Familia:** Myrtaceae

**Origen:** Introducida

**Distribución en Galápagos:** Santa Cruz.

**Lista Roja Galápagos:** NA.

**256. *Callitriche deflexa* A. Braun ex Hegelm.**

**División:** Magnoliophyta, **Familia:** Callitrichaceae

**Origen:** Dudosamente nativa

**Distribución en Galápagos:** Isabela, San Cristóbal, Santa Cruz, Santiago.

**Lista Roja Galápagos:** NA.

**257. *Campyloneurum amphostenon***

(Kunze ex Klotzsch) Fée

**División:** Pteridophyta, **Familia:** Polypodiaceae

**Origen:** Nativa

**Distribución en Galápagos:** Isabela, San Cristóbal, Santa Cruz, Santiago.

**Lista Roja Galápagos:** NA.

**258. *Campyloneurum phyllitidis* (L.) C. Presl**

**División:** Pteridophyta, **Familia:** Polypodiaceae

**Origen:** Nativa

**Distribución en Galápagos:** Fernandina, Isabela, Pinta, San Cristóbal, Santa Cruz, Santiago.

**Lista Roja Galápagos:** NA.

**259. *Canavalia dictyota* Piper**

**División:** Magnoliophyta, **Familia:** Fabaceae

**Origen:** Introducida

**Distribución en Galápagos:** Isabela.

**Lista Roja Galápagos:** NA.

**260. *Canavalia ensiformis* L.**

**División:** Magnoliophyta, **Familia:** Fabaceae

**Origen:** Introducida

soya, jack bean.

**Distribución en Galápagos:** San Cristóbal.

**Lista Roja Galápagos:** NA.

**261. *Canavalia rosea* (Sw.) DC.**

**División:** Magnoliophyta, **Familia:** Fabaceae

**Origen:** Introducida

Bay Bean.

**Distribución en Galápagos:** Isabela, Marchena, Pinta, Santiago.

**Lista Roja Galápagos:** NA.

**262. *Canna indica* L.**



**División:** Magnoliophyta, **Familia:**  
Cannaceae

**Origen:** Introducida  
achira, Indian Shot.

**Distribución en Galápagos:** Isabela, San  
Cristóbal, Santa Cruz.

**Lista Roja Galápagos:** NA.

### 263. *Canna lambertii* Lindl.

**División:** Magnoliophyta, **Familia:**  
Cannaceae

**Origen:** Nativa

**Distribución en Galápagos:** Santiago.

**Lista Roja Galápagos:** NA.

### 264. *Canna x generalis* Bailey

**División:** Magnoliophyta, **Familia:**  
Cannaceae

**Origen:** Introducida

atzera, platanillo.

**Distribución en Galápagos:** Floreana,  
Isabela, San Cristóbal, Santa Cruz.

**Lista Roja Galápagos:** NA.

### 265. *Cannabis sativa* L.

**División:** Magnoliophyta, **Familia:**  
Cannabaceae

**Origen:** Introducida

marihuana, Marijuana.

**Distribución en Galápagos:** Santa Cruz.

**Lista Roja Galápagos:** NA.

### 266. *Capraria biflora* L.

**División:** Magnoliophyta, **Familia:**  
Scrophulariaceae

**Origen:** Nativa

savadilla, hairy capraria.

**Distribución en Galápagos:** Floreana,  
Isabela, San Cristóbal, Santa Cruz.

**Lista Roja Galápagos:** NA.

### 267. *Capraria peruviana* Benth.

**División:** Magnoliophyta, **Familia:**  
Scrophulariaceae

**Origen:** Nativa

sanalotodo, smooth capraria.

**Distribución en Galápagos:** Floreana,  
Isabela, Pinzón, San Cristóbal, Santa  
Cruz.

**Lista Roja Galápagos:** NA.

### 268. *Capsella bursa-pastoris* (L.) Medik.

**División:** Magnoliophyta, **Familia:**  
Brassicaceae

**Origen:** Introducida

Shepherd's Purse.

**Distribución en Galápagos:** Floreana,  
Isabela, San Cristóbal, Santa Cruz.

**Lista Roja Galápagos:** NA.

### 269. *Capsicum annum* L.

**División:** Magnoliophyta, **Familia:**  
Solanaceae

**Origen:** Introducida

pimiento, Sweet Pepper.

**Distribución en Galápagos:** Floreana, Isabela, Santa Cruz.

**Lista Roja Galápagos:** NA.

**270. *Capsicum annuum cv. bolivian Rainbow* L.**

**División:** Magnoliophyta, **Familia:** Solanaceae

**Origen:** Introducida

**Distribución en Galápagos:** Santa Cruz.

**Lista Roja Galápagos:** NA.

**271. *Capsicum baccatum var. pendulum* Willd.**

**División:** Magnoliophyta, **Familia:** Solanaceae

**Origen:** Introducida

**Distribución en Galápagos:** Isabela, Santa Cruz.

**Lista Roja Galápagos:** NA.

**272. *Capsicum frutescens* L.**

**División:** Magnoliophyta, **Familia:** Solanaceae

**Origen:** Introducida

ají, Chili, bird pepper, tabasco pepper.

**Distribución en Galápagos:** Floreana, Isabela, San Cristóbal, Santa Cruz, Santiago.

**Lista Roja Galápagos:** NA.

**273. *Capsicum galapagoense* Hunz.**

**División:** Magnoliophyta, **Familia:** Solanaceae

**Origen:** Endémica

**Distribución en Galápagos:** Isabela, Santa Cruz.

**Lista Roja Galápagos:** EN.

**274. *Caralluma hesperidum* Maire**

**División:** Magnoliophyta, **Familia:** Asclepiadaceae

**Origen:** Introducida

pata de langosta.

**Distribución en Galápagos:** Isabela.

**Lista Roja Galápagos:** NA.

**275. *Cardamine bonariensis* Pers.**

**División:** Magnoliophyta, **Familia:** Brassicaceae

**Origen:** Introducida

berro.

**Distribución en Galápagos:** Isabela, San Cristóbal, Santa Cruz, Santiago.

**Lista Roja Galápagos:** NA.

**276. *Cardiospermum corindum* L.**

**División:** Magnoliophyta, **Familia:** Sapindaceae

**Origen:** Nativa

**Distribución en Galápagos:** Floreana, Pinzón, San Cristóbal, Wolf.

**Lista Roja Galápagos:** NA.

**277. *Cardiospermum galapageium*** B.L.  
Rob. & Greenm.

**División:** Magnoliophyta, **Familia:**  
Sapindaceae

**Origen:** Endémica

huevo frito, fried egg, Galapagos  
heartseed.

**Distribución en Galápagos:** Floreana,  
Isabela, San Cristóbal, Santa Cruz.

**Lista Roja Galápagos:** VU.

**278. *Carica papaya*** L.

**División:** Magnoliophyta, **Familia:**  
Caricaceae

**Origen:** Introducida

papaya, pawpaw.

**Distribución en Galápagos:** Floreana,  
Isabela, San Cristóbal, Santa Cruz.

**Lista Roja Galápagos:** NA.

**279. *Carica x heilbornii*** (Heilborn) V.M.  
Badillo

**División:** Magnoliophyta, **Familia:**  
Caricaceae

**Origen:** Introducida

babaco.

**Distribución en Galápagos:** Santa Cruz.

**Lista Roja Galápagos:** NA.

**280. *Carludovica palmata*** Ruiz & Pav.

**División:** Magnoliophyta, **Familia:**  
Cyclanthaceae

**Origen:** Introducida

paja toquilla, cade, Panama Hat  
Palm.

**Distribución en Galápagos:** Isabela,  
San Cristóbal, Santa Cruz.

**Lista Roja Galápagos:** NA.

**281. *Carpobrotus cf. acinaciformis*** (L.)  
L. Bolus

**División:** Magnoliophyta, **Familia:**  
Aizoaceae

**Origen:** Introducida

pestaña de niño.

**Distribución en Galápagos:** Santa  
Cruz.

**Lista Roja Galápagos:** NA.

**282. *Caryota mitis*** Lour.

**División:** Magnoliophyta, **Familia:**  
Arecaceae

**Origen:** Introducida

**Distribución en Galápagos:** Santa  
Cruz.

**Lista Roja Galápagos:** NA.

**283. *Cassia fistula*** L.

**División:** Magnoliophyta, **Familia:**  
Caesalpinaceae

**Origen:** Introducida

chorizo, cigarro.



**Distribución en Galápagos:** San Cristóbal, Santa Cruz.

**Lista Roja Galápagos:** NA.

**284. *Cassia grandis* L. f.**

**División:** Magnoliophyta, **Familia:** Caesalpinaceae

**Origen:** Introducida

**Distribución en Galápagos:** San Cristóbal, Santa Cruz.

**Lista Roja Galápagos:** NA.

**285. *Castela galapageia* Hook. f.**

**División:** Magnoliophyta, **Familia:** Simaroubaceae

**Origen:** Endémica

amargo, castela.

**Distribución en Galápagos:** Española, Fernandina, Floreana, Isabela, Pinta, Pinzón, San Cristóbal, Santa Cruz, Santa Fé, Santiago.

**Lista Roja Galápagos:** LC.

**286. *Castilleja arvensis* Schlttdl. & Cham.**

**División:** Magnoliophyta, **Familia:** Scrophulariaceae

**Origen:** Nativa

caucho negro.

**Distribución en Galápagos:** Fernandina, Isabela, Santa Cruz.

**Lista Roja Galápagos:** NA.

**287. *Casuarina equisetifolia* L.**

**División:** Magnoliophyta, **Familia:** Casuarinaceae

**Origen:** Introducida

árbol de hierro, casuarina, Australian pine, horsetail tree, ironwood.

**Distribución en Galápagos:** Santa Cruz.

**Lista Roja Galápagos:** NA.

**288. *Catharanthus roseus* (L.) G. Don**

**División:** Magnoliophyta, **Familia:** Apocynaceae

**Origen:** Introducida

chavelas, Madagascar Periwinkle.

**Distribución en Galápagos:** Floreana, Isabela, San Cristóbal, Santa Cruz.

**Lista Roja Galápagos:** NA.

**289. *Cattleya maxima* Lindl.**

**División:** Magnoliophyta, **Familia:** Orchidaceae

**Origen:** Introducida

**Distribución en Galápagos:** Santa Cruz.

**Lista Roja Galápagos:** NA.

**290. *Cayaponia glandulosa* (Poepp. & Endl.) Cogn.**

**División:** Magnoliophyta, **Familia:** Cucurbitaceae

**Origen:** Introducida

**Distribución en Galápagos:** Floreana.

**Lista Roja Galápagos:** NA.

291. *Cecropia cf. angustifolia* Trécul

**División:** Magnoliophyta, **Familia:** Cecropiaceae

**Origen:** Introducida

**Distribución en Galápagos:** Santa Cruz.

**Lista Roja Galápagos:** NA.

292. *Cedrela odorata* L.

**División:** Magnoliophyta, **Familia:** Meliaceae

**Origen:** Introducida

cedrela, cedro cubano, cuban cedar, cigar-box cedar, Spanish cedar.

**Distribución en Galápagos:** Floreana, Isabela, San Cristóbal, Santa Cruz.

**Lista Roja Galápagos:** NA.

293. *Ceiba pentandra* (L.) Gaertn.

**División:** Magnoliophyta, **Familia:** Bombacaceae

**Origen:** Introducida

ceibo, cotton Tree, silk-cotton.

**Distribución en Galápagos:** Floreana, Isabela, San Cristóbal, Santa Cruz.

**Lista Roja Galápagos:** NA.

294. *Celosia argentea* L.

**División:** Magnoliophyta, **Familia:** Amaranthaceae

**Origen:** Introducida

**Distribución en Galápagos:** San Cristóbal, Santa Cruz.

**Lista Roja Galápagos:** NA.

295. *Celosia argentea var. argentea* L.

**División:** Magnoliophyta, **Familia:** Amaranthaceae

**Origen:** Introducida

rabo de conejo.

**Distribución en Galápagos:** Floreana, Isabela, San Cristóbal, Santa Cruz.

**Lista Roja Galápagos:** NA.

296. *Celosia argentea var. cristata* (L.) Kuntze

**División:** Magnoliophyta, **Familia:** Amaranthaceae

**Origen:** Introducida

cresta de gallo.

**Distribución en Galápagos:** Floreana, Isabela, San Cristóbal, Santa Cruz.

**Lista Roja Galápagos:** NA.

297. *Cenchrus brownii* Roem. & Schult.

**División:** Magnoliophyta, **Familia:** Poaceae

**Origen:** Introducida

**Distribución en Galápagos:** San Cristóbal, Santa Cruz.

**Lista Roja Galápagos:** NA.

298. *Cenchrus echinatus* L.

**División:** Magnoliophyta, **Familia:**  
Poaceae

**Origen:** Introducida

**Distribución en Galápagos:** Isabela, San  
Cristóbal, Santa Cruz.

**Lista Roja Galápagos:** NA.

299. *Cenchrus pilosus* Kunth

**División:** Magnoliophyta, **Familia:**  
Poaceae

**Origen:** Introducida

**Distribución en Galápagos:** San  
Cristóbal, Santa Cruz.

**Lista Roja Galápagos:** NA.

300. *Cenchrus platyacanthus* Andersson

**División:** Magnoliophyta, **Familia:**  
Poaceae

**Origen:** Endémica

**Distribución en Galápagos:** Española,  
Fernandina, Floreana, Genovesa,  
Isabela, Marchena, Pinta, San Cristóbal,  
Santa Cruz, Santa Fé, Santiago.

**Lista Roja Galápagos:** LC.

301. *Centella asiatica* (L.) Urb. in Mart.

**División:** Magnoliophyta, **Familia:**  
Apiaceae

**Origen:** Nativa

centella.

**Distribución en Galápagos:** Isabela, San  
Cristóbal, Santa Cruz, Santiago.

**Lista Roja Galápagos:** NA.

302. *Centratherum punctatum* Cass.

**División:** Magnoliophyta, **Familia:**  
Asteraceae

**Origen:** Introducida

**Distribución en Galápagos:** Isabela,  
San Cristóbal, Santa Cruz.

**Lista Roja Galápagos:** NA.

303. *Centrolobium paraense* Tul.

**División:** Magnoliophyta, **Familia:**  
Fabaceae

**Origen:** Introducida

amarillo lagarto.

**Distribución en Galápagos:** Floreana,  
Isabela, San Cristóbal, Santa Cruz.

**Lista Roja Galápagos:** NA.

304. *Cephalocereus senilis* (Haw.) Pfeiff.

**División:** Magnoliophyta, **Familia:**  
Cactaceae

**Origen:** Introducida

**Distribución en Galápagos:** .

**Lista Roja Galápagos:** NA.

305. *Ceratophyllum llerenae* Fassett

**División:** Magnoliophyta, **Familia:**  
Ceratophyllaceae

**Origen:** Dudosamente nativa

**Distribución en Galápagos:** Santa  
Cruz.

**Lista Roja Galápagos:** NA.

**306. *Cereus peruvianus* var. 1(L.) J.S. Muell.**

**División:** Magnoliophyta, **Familia:** Cactaceae

**Origen:** Introducida

**Distribución en Galápagos:** Isabela, San Cristóbal, Santa Cruz.

**Lista Roja Galápagos:** NA.

**307. *Cereus peruvianus* var. *monstrosus* DC.**

**División:** Magnoliophyta, **Familia:** Cactaceae

**Origen:** Introducida

**Distribución en Galápagos:** Isabela, Santa Cruz.

**Lista Roja Galápagos:** NA.

**308. *Cestrum auriculatum* L'Hér.**

**División:** Magnoliophyta, **Familia:** Solanaceae

**Origen:** Introducida

sauco, dama olorosa, puta.

**Distribución en Galápagos:** San Cristóbal, Santa Cruz.

**Lista Roja Galápagos:** NA.

**309. *Cestrum nocturnum* L.**

**División:** Magnoliophyta, **Familia:** Solanaceae

**Origen:** Introducida

galán de noche, Queen of the Night.

**Distribución en Galápagos:** Isabela, San Cristóbal.

**Lista Roja Galápagos:** NA.

**310. *Chamaedorea* cf. *elegans***

**División:** Magnoliophyta, **Familia:** Arecaceae

**Origen:** Introducida

**Distribución en Galápagos:** Santa Cruz.

**Lista Roja Galápagos:** NA.

**311. *Chamaesyce abdita* D.G. Burch**

**División:** Magnoliophyta, **Familia:** Euphorbiaceae

**Origen:** Endémica

**Distribución en Galápagos:** Española, Genovesa, Santa Cruz, Santa Fé.

**Lista Roja Galápagos:** VU.

**312. *Chamaesyce amplexicaulis* (Hook. f.) Burch**

**División:** Magnoliophyta, **Familia:** Euphorbiaceae

**Origen:** Endémica

chamaesyce.

**Distribución en Galápagos:** Española, Floreana, Genovesa, Isabela, Marchena, Pinta, Pinzón, San Cristóbal, Santa Cruz, Santiago, Wolf.

**Lista Roja Galápagos:** LC.



313. *Chamaesyce galapageia* (Rob. & Greenm.) Burch

**División:** Magnoliophyta, **Familia:** Euphorbiaceae

**Origen:** Endémica

**Distribución en Galápagos:** Fernandina, Floreana, Isabela, Pinta, Santa Cruz, Santiago.

**Lista Roja Galápagos:** DD.

314. *Chamaesyce hirta* (L.) Millsp.

**División:** Magnoliophyta, **Familia:** Euphorbiaceae

**Origen:** Introducida

*Chamaesyce*.

**Distribución en Galápagos:** Floreana, San Cristóbal, Santiago.

**Lista Roja Galápagos:** NA.

315. *Chamaesyce lasiocarpa* (Klotzsch) Arthur

**División:** Magnoliophyta, **Familia:** Euphorbiaceae

**Origen:** Introducida

**Distribución en Galápagos:** San Cristóbal.

**Lista Roja Galápagos:** NA.

316. *Chamaesyce nummularia* var. *glabra* Burch

**División:** Magnoliophyta, **Familia:** Euphorbiaceae

**Origen:** Endémica

**Distribución en Galápagos:** Floreana, Genovesa, Santa Cruz, Santiago.

**Lista Roja Galápagos:** VU.

317. *Chamaesyce nummularia* var. *nummularia* (Hook. f.) Burch

**División:** Magnoliophyta, **Familia:** Euphorbiaceae

**Origen:** Endémica

**Distribución en Galápagos:** Española, Floreana, Genovesa, Pinta, San Cristóbal, Santa Cruz, Santa Fé, Santiago, Wolf.

**Lista Roja Galápagos:** VU.

318. *Chamaesyce ophthalmica* (Pers.) D.G. Burch

**División:** Magnoliophyta, **Familia:** Euphorbiaceae

**Origen:** Introducida

**Distribución en Galápagos:** Fernandina, Floreana, Isabela, San Cristóbal, Santa Cruz, Santiago.

**Lista Roja Galápagos:** NA.

319. *Chamaesyce punctulata* (Andersson) D.G. Burch

**División:** Magnoliophyta, **Familia:** Euphorbiaceae

**Origen:** Endémica

**Distribución en Galápagos:** Española, Fernandina, Floreana, Isabela, Marchena, Pinta, Pinzón,

San Cristóbal, Santa Cruz, Santa Fé,  
Santiago.

Lista Roja Galápagos: LC.

320. *Chamaesyce recurva* (Hook. f.) D.G.  
Burch

**División:** Magnoliophyta, **Familia:**  
Euphorbiaceae

**Origen:** Endémica

**Distribución en Galápagos:** Española,  
Fernandina, Floreana, Genovesa,  
Isabela, Pinta, Pinzón, San Cristóbal,  
Santa Cruz, Santa Fé, Santiago.

Lista Roja Galápagos: LC.

321. *Chamaesyce thymifolia* (L.) Millsp.

**División:** Magnoliophyta, **Familia:**  
Euphorbiaceae

**Origen:** Introducida

**Distribución en Galápagos:** Santa Cruz.

Lista Roja Galápagos: NA.

322. *Chamaesyce viminea* (Hook. f.) D.G.  
Burch

**División:** Magnoliophyta, **Familia:**  
Euphorbiaceae

**Origen:** Endémica

**Distribución en Galápagos:** Fernandina,  
Floreana, Genovesa, Isabela, Marchena,  
Pinta, San Cristóbal, Santa Cruz, Santa  
Fé, Santiago.

Lista Roja Galápagos: LC.

323. *Cheilanthes bonariensis* (Willd.)  
Proctor

**División:** Pteridophyta, **Familia:**  
Pteridaceae

**Origen:** Nativa

**Distribución en Galápagos:** Isabela.

Lista Roja Galápagos: NA.

324. *Cheilanthes microphylla* (Sw.) Sw.

**División:** Pteridophyta, **Familia:**  
Pteridaceae

**Origen:** Nativa

**Distribución en Galápagos:**  
Fernandina, Floreana, Isabela,  
Marchena, Pinta, San Cristóbal,  
Santa Cruz, Santiago.

Lista Roja Galápagos: NA.

325. *Cheilanthes myriophylla* Desv.

**División:** Pteridophyta, **Familia:**  
Pteridaceae

**Origen:** Nativa

**Distribución en Galápagos:** Isabela,  
Pinta.

Lista Roja Galápagos: NA.

326. *Cheiroglossa palmata* (L.) C. Presl

**División:** Pteridophyta, **Familia:**  
Ophioglossaceae

**Origen:** Nativa

**Distribución en Galápagos:** Pinta.

Lista Roja Galápagos: NA.

327. *Chenopodium ambrosioides* L.

**División:** Magnoliophyta, **Familia:** Chenopodiaceae

**Origen:** Introducida

paico, Wormseed, Mexican Tea.

**Distribución en Galápagos:** Floreana, Isabela, San Cristóbal, Santa Cruz.

**Lista Roja Galápagos:** NA.

328. *Chenopodium murale* L.

**División:** Magnoliophyta, **Familia:** Chenopodiaceae

**Origen:** Introducida

**Distribución en Galápagos:** Floreana, Isabela, San Cristóbal, Santa Cruz, Santiago.

**Lista Roja Galápagos:** NA.

329. *Chenopodium quinoa* Willd.

**División:** Magnoliophyta, **Familia:** Chenopodiaceae

**Origen:** Introducida

quinoa, Quinoa.

**Distribución en Galápagos:** .

**Lista Roja Galápagos:** NA.

330. *Chiococca alba* (L.) Hitchc.

**División:** Magnoliophyta, **Familia:** Rubiaceae

**Origen:** Nativa

espuela de gallo, milkberry.

**Distribución en Galápagos:**

Fernandina, Floreana, Isabela, Marchena, Pinta, Pinzón, San Cristóbal, Santa Cruz, Santiago.

**Lista Roja Galápagos:** NA.

331. *Chionanthus pubescens* Kunth

**División:** Magnoliophyta, **Familia:** Oleaceae

**Origen:** Introducida

arupo.

**Distribución en Galápagos:** San Cristóbal.

**Lista Roja Galápagos:** NA.

332. *Chloris radiata* (L.) Sw.

**División:** Magnoliophyta, **Familia:** Poaceae

**Origen:** Dudosamente nativa

**Distribución en Galápagos:**

Española, Fernandina, Floreana, Isabela, Santa Cruz, Santiago.

**Lista Roja Galápagos:** NA.

333. *Chloris virgata* Sw.

**División:** Magnoliophyta, **Familia:** Poaceae

**Origen:** Dudosamente nativa

feather fingergrass.

**Distribución en Galápagos:**

Española, Floreana, San Cristóbal, Santa Cruz, Santa Fé, Santiago.

**Lista Roja Galápagos:** NA.

334. *Chloris barbata* Sw.

**División:** Magnoliophyta, **Familia:** Poaceae

**Origen:** Introducida

**Distribución en Galápagos:** Floreana, San Cristóbal, Santa Cruz.

**Lista Roja Galápagos:** NA.

335. *Chlorophytum comosum* (Thunb.) Jacques

**División:** Magnoliophyta, **Familia:** Anthericaceae

**Origen:** Introducida

mala madre.

**Distribución en Galápagos:** Floreana, San Cristóbal, Santa Cruz.

**Lista Roja Galápagos:** NA.

336. *Chrysanthellum pusillum* Hook. f.

**División:** Magnoliophyta, **Familia:** Asteraceae

**Origen:** Endémica

botón amarillo.

**Distribución en Galápagos:** Española, Fernandina, Floreana, Isabela, San Cristóbal, Santa Cruz, Santiago.

**Lista Roja Galápagos:** LC.

337. *Chrysanthemum coronarium* L.

**División:** Magnoliophyta, **Familia:** Asteraceae

**Origen:** Introducida

**Distribución en Galápagos:** Isabela.

**Lista Roja Galápagos:** NA.

338. *Chrysophyllum argenteum ssp. panamense* (Pittier) T.D. Penn.

**División:** Magnoliophyta, **Familia:** Sapotaceae

**Origen:** Introducida

caimito.

**Distribución en Galápagos:** Isabela, San Cristóbal, Santa Cruz.

**Lista Roja Galápagos:** NA.

339. *Chrysophyllum cainito* L.

**División:** Magnoliophyta, **Familia:** Sapotaceae

**Origen:** Introducida

caimito, mamey.

**Distribución en Galápagos:** Isabela, Santa Cruz.

**Lista Roja Galápagos:** NA.

340. *Cichorium endivia* L.

**División:** Magnoliophyta, **Familia:** Asteraceae

**Origen:** Introducida

**Distribución en Galápagos:**

**Lista Roja Galápagos:** NA.

341. *Cinchona pubescens* Vahl



**División:** Magnoliophyta, **Familia:** Rubiaceae

**Origen:** Introducida

cascarilla, cinchona, Red Quinine.

**Distribución en Galápagos:** Santa Cruz.

**Lista Roja Galápagos:** NA.

### 342. *Cissampelos glaberrima* A. St.-Hil.

**División:** Magnoliophyta, **Familia:** Menispermaceae

**Origen:** Nativa

**Distribución en Galápagos:** Santa Cruz, Santiago.

**Lista Roja Galápagos:** NA.

### 343. *Cissampelos pareira* L.

**División:** Magnoliophyta, **Familia:** Menispermaceae

**Origen:** Nativa

Hairy cissampelos.

**Distribución en Galápagos:** Fernandina, Floreana, Isabela, Pinta, Pinzón, San Cristóbal, Santa Cruz, Santiago.

**Lista Roja Galápagos:** NA.

### 344. *Cissus verticillata ssp. verticillata* (L.)

Nicolson & C.E. Jarvis

**División:** Magnoliophyta, **Familia:** Vitaceae

**Origen:** Nativa

**Distribución en Galápagos:** Floreana, Isabela, San Cristóbal, Santa Cruz.

**Lista Roja Galápagos:** NA.

### 345. *Citharexylum gentryi* Moldenke

**División:** Magnoliophyta, **Familia:** Verbenaceae

**Origen:** Introducida

sauco macho, palo de vaca.

**Distribución en Galápagos:** Santa Cruz.

**Lista Roja Galápagos:** NA.

### 346. *Citrullus lanatus* (Thunb.) Matsun. & Nakai

**División:** Magnoliophyta, **Familia:** Cucurbitaceae

**Origen:** Introducida

sandía, Watermelon.

**Distribución en Galápagos:** Española, Floreana, Isabela, San Cristóbal, Santa Cruz.

**Lista Roja Galápagos:** NA.

### 347. *Citrus medica* L.

**División:** Magnoliophyta, **Familia:** Rutaceae

**Origen:** Introducida

citrón.

**Distribución en Galápagos:** Floreana, Isabela, San Cristóbal, Santa Cruz, Santiago.

**Lista Roja Galápagos:** NA.

### 348. *Citrus reticulata* Blanco

**División:** Magnoliophyta, **Familia:**  
Rutaceae

**Origen:** Introducida

mandarina fina, Tangerine, Mandarin.

**Distribución en Galápagos:** Floreana,  
San Cristóbal, Santa Cruz.

**Lista Roja Galápagos:** NA.

### 349. *Citrus x limon-mandarina*<sup>'''</sup>

**División:** Magnoliophyta, **Familia:**  
Rutaceae

**Origen:** Introducida

limón-mandarina.

**Distribución en Galápagos:** Isabela, San  
Cristóbal, Santa Cruz.

**Lista Roja Galápagos:** NA.

### 350. *Citrus x naranja-lima*<sup>'''</sup>

**División:** Magnoliophyta, **Familia:**  
Rutaceae

**Origen:** Introducida

**Distribución en Galápagos:** Isabela.

**Lista Roja Galápagos:** NA.

### 351. *Citrus x aurantiifolia* (Christm.) Swingle

**División:** Magnoliophyta, **Familia:**  
Rutaceae

**Origen:** Introducida

limón, limón verde, Lime.

**Distribución en Galápagos:** Isabela,  
Santa Cruz.

**Lista Roja Galápagos:** NA.

### 352. *Citrus x aurantium* L.

**División:** Magnoliophyta, **Familia:**  
Rutaceae

**Origen:** Introducida

naranja amarga, Seville Orange.

**Distribución en Galápagos:** Floreana,  
Santa Cruz, Santiago.

**Lista Roja Galápagos:** NA.

### 353. *Citrus x limetta* Risso

**División:** Magnoliophyta, **Familia:**  
Rutaceae

**Origen:** Introducida

lima, limón dulce, sweet Lime.

**Distribución en Galápagos:** Floreana,  
Isabela, San Cristóbal, Santa Cruz.

**Lista Roja Galápagos:** NA.

### 354. *Citrus x limon* (L.) Osbeck

**División:** Magnoliophyta, **Familia:**  
Rutaceae

**Origen:** Introducida

limón amarillo, limón sutil, Lemon.

**Distribución en Galápagos:** Floreana,  
Isabela, San Cristóbal, Santa Cruz.

**Lista Roja Galápagos:** NA.

### 355. *Citrus x nobilis* Lour.

**División:** Magnoliophyta, **Familia:**  
Rutaceae

**Origen:** Introducida

mandarina, tangor.

**Distribución en Galápagos:** San Cristóbal, Santa Cruz.

**Lista Roja Galápagos:** NA.

**División:** Magnoliophyta, **Familia:** Capparaceae

**Origen:** Introducida

**Distribución en Galápagos:** Santa Cruz.

**Lista Roja Galápagos:** NA.

### 356. *Citrus x paradisi* Macfad.

**División:** Magnoliophyta, **Familia:** Rutaceae

**Origen:** Introducida

toronja, Grapefruit.

**Distribución en Galápagos:** Floreana, Isabela, San Cristóbal, Santa Cruz.

**Lista Roja Galápagos:** NA.

### 360. *Cleome spinosa* Jacq.

**División:** Magnoliophyta, **Familia:** Capparaceae

**Origen:** Introducida

**Distribución en Galápagos:** Santa Cruz.

**Lista Roja Galápagos:** NA.

### 357. *Citrus x sinensis* (L.) Osbeck

**División:** Magnoliophyta, **Familia:** Rutaceae

**Origen:** Introducida

naranja dulce, Sweet Orange.

**Distribución en Galápagos:** Floreana, Isabela, San Cristóbal, Santa Cruz, Santiago.

**Lista Roja Galápagos:** NA.

### 361. *Cleome viscosa* L.

**División:** Magnoliophyta, **Familia:** Capparaceae

**Origen:** Introducida

cleome.

**Distribución en Galápagos:** Española, Floreana, Isabela, Pinta, San Cristóbal, Santa Cruz, Santiago.

**Lista Roja Galápagos:** NA.

### 358. *Cleistocactus sp. 1*

**División:** Magnoliophyta, **Familia:** Cactaceae

**Origen:** Introducida

**Distribución en Galápagos:** .

**Lista Roja Galápagos:** NA.

### 362. *Clerodendrum molle* var. *glabrescens* Svenson

**División:** Magnoliophyta, **Familia:** Verbenaceae

**Origen:** Endémica

rodilla de caballo.

**Distribución en Galápagos:** Santa Cruz.

### 359. *Cleome speciosa* Raf.

Lista Roja Galápagos: VU.

363. *Clerodendrum molle* var. *molle* Kunth

**División:** Magnoliophyta, **Familia:** Verbenaceae

**Origen:** Nativa

rodilla de caballo.

**Distribución en Galápagos:** Floreana, Isabela, San Cristóbal, Santa Cruz, Santiago.

Lista Roja Galápagos: NA.

364. *Clerodendrum philippinum* Schauer

**División:** Magnoliophyta, **Familia:** Verbenaceae

**Origen:** Introducida

Chinese Glory Bower, Fragrant Glory Bower.

**Distribución en Galápagos:** San Cristóbal, Santa Cruz.

Lista Roja Galápagos: NA.

365. *Clerodendrum thomsonae* Balf.

**División:** Magnoliophyta, **Familia:** Verbenaceae

**Origen:** Introducida

corazón de Cristo, sangre de Cristo, Bleeding Hearts.

**Distribución en Galápagos:** Isabela, San Cristóbal, Santa Cruz.

Lista Roja Galápagos: NA.

366. *Clerodendrum x speciosum*

Dombrain

**División:** Magnoliophyta, **Familia:** Verbenaceae

**Origen:** Introducida

**Distribución en Galápagos:** Santa Cruz.

Lista Roja Galápagos: NA.

367. *Clitoria ternatea* L.

**División:** Magnoliophyta, **Familia:** Fabaceae

**Origen:** Introducida

butterfly pea.

**Distribución en Galápagos:** San Cristóbal, Santa Cruz.

Lista Roja Galápagos: NA.

368. *Cnidocolus aconitifolius* (Mill.) I.M. Johnst.

**División:** Magnoliophyta, **Familia:** Euphorbiaceae

**Origen:** Introducida

chaya, saya, Tree Spinach.

**Distribución en Galápagos:** San Cristóbal, Santa Cruz.

Lista Roja Galápagos: NA.

369. *Cochlidium serrulatum* (Sw.) L.E. Bishop

**División:** Pteridophyta, **Familia:** Polypodiaceae

**Origen:** Nativa



**Distribución en Galápagos:** Floreana, San Cristóbal, Santa Cruz.

**Lista Roja Galápagos:** NA.

**370. *Cochlospermum vitifolium*** (Willd.) Spreng.

**División:** Magnoliophyta, **Familia:** Bixaceae

**Origen:** Introducida

bototillo, capo.

**Distribución en Galápagos:** Isabela.

**Lista Roja Galápagos:** NA.

**371. *Cocos nucifera*** L.

**División:** Magnoliophyta, **Familia:** Areaceae

**Origen:** Introducida

coco, palma de coco, cocotero, coconut palm.

**Distribución en Galápagos:** Floreana, Isabela, Santa Cruz.

**Lista Roja Galápagos:** NA.

**372. *Codiaeum variegatum*** (L.) Juss.

**División:** Magnoliophyta, **Familia:** Euphorbiaceae

**Origen:** Introducida

croton, espelma, Croton.

**Distribución en Galápagos:** Floreana, Isabela, San Cristóbal, Santa Cruz.

**Lista Roja Galápagos:** NA.

**373. *Coffea arabica*** L.

**División:** Magnoliophyta, **Familia:** Rubiaceae

**Origen:** Introducida

café, Coffee.

**Distribución en Galápagos:** Floreana, Isabela, San Cristóbal, Santa Cruz.

**Lista Roja Galápagos:** NA.

**374. *Coffea robusta*** L.

**División:** Magnoliophyta, **Familia:** Rubiaceae

**Origen:** Introducida

**Distribución en Galápagos:** .

**Lista Roja Galápagos:** NA.

**375. *Coix lacryma-jobi*** L.

**División:** Magnoliophyta, **Familia:** Poaceae

**Origen:** Introducida

lagrima de san Pedro, Job's Tears.

**Distribución en Galápagos:** San Cristóbal, Santa Cruz.

**Lista Roja Galápagos:** NA.

**376. *Colocasia esculenta*** (L.) Schott

**División:** Magnoliophyta, **Familia:** Araceae

**Origen:** Introducida

papa china, taro, Taro, Dasheen.

**Distribución en Galápagos:** Floreana, Isabela, San Cristóbal, Santa Cruz.

Lista Roja Galápagos: NA.

377. *Commelina diffusa* Burm. f.

**División:** Magnoliophyta, **Familia:** Commelinaceae

**Origen:** Nativa

chiriyuyo, dayflower.

**Distribución en Galápagos:** Fernandina, Floreana, Isabela, Pinta, Pinzón, San Cristóbal, Santa Cruz, Santiago.

Lista Roja Galápagos: NA.

378. *Commicarpus tuberosus* (Lam.) Standl.

**División:** Magnoliophyta, **Familia:** Nyctaginaceae

**Origen:** Nativa

Wartclub.

**Distribución en Galápagos:** Española, Floreana, Isabela, Pinzón, San Cristóbal, Santa Cruz, Santiago.

Lista Roja Galápagos: NA.

379. *Conocarpus erectus* L.

**División:** Magnoliophyta, **Familia:** Combretaceae

**Origen:** Nativa

mangle botón, jelí, button mangrove.

**Distribución en Galápagos:** Fernandina, Isabela, Pinta, San Cristóbal, Santa Cruz, Santiago.

Lista Roja Galápagos: NA.

380. *Conyza bonariensis* (L.) Cronquist

**División:** Magnoliophyta, **Familia:** Asteraceae

**Origen:** Introducida

**Distribución en Galápagos:** Fernandina, Floreana, Isabela, San Cristóbal, Santa Cruz, Santiago.

Lista Roja Galápagos: NA.

381. *Conyza canadensis* (L.) Cronquist

**División:** Magnoliophyta, **Familia:** Asteraceae

**Origen:** Introducida

**Distribución en Galápagos:** Fernandina, Isabela, San Cristóbal, Santa Cruz.

Lista Roja Galápagos: NA.

382. *Corchorus orinocensis* Kunth

**División:** Magnoliophyta, **Familia:** Tiliaceae

**Origen:** Nativa

**Distribución en Galápagos:** Española, Fernandina, Floreana, Isabela, Pinta, Santa Cruz.

Lista Roja Galápagos: NA.

383. *Cordia alliodora* (Ruiz & Pav.) Oken

**División:** Magnoliophyta, **Familia:** Boraginaceae

**Origen:** Introducida

laurel.

**Distribución en Galápagos:** Floreana, San Cristóbal, Santa Cruz.

**Lista Roja Galápagos:** NA.

**384. *Cordia anderssonii*** (Kuntze) Gürke

**División:** Magnoliophyta, **Familia:** Boraginaceae

**Origen:** Endémica

**Distribución en Galápagos:** Española, Floreana, Isabela, Pinta, Pinzón, San Cristóbal, Santa Cruz, Santiago.

**Lista Roja Galápagos:** DD.

**385. *Cordia leucophlyctis*** Hook. f.

**División:** Magnoliophyta, **Familia:** Boraginaceae

**Origen:** Endémica

cordia, cordia.

**Distribución en Galápagos:** Española, Fernandina, Floreana, Isabela, Pinta, Pinzón, San Cristóbal, Santa Cruz, Santa Fé, Santiago.

**Lista Roja Galápagos:** DD.

**386. *Cordia lutea*** Lam.

**División:** Magnoliophyta, **Familia:** Boraginaceae

**Origen:** Nativa

muyuyo, yellow cordia.

**Distribución en Galápagos:** Española, Floreana, Genovesa, Isabela, Marchena, Pinta, Pinzón, San Cristóbal, Santa Cruz, Santa Fé, Santiago, Wolf.

**Lista Roja Galápagos:** NA.

**387. *Cordia polycephala*** (Lam.) I. Johns

**División:** Magnoliophyta, **Familia:** Boraginaceae

**Origen:** Nativa

**Distribución en Galápagos:** Isabela.

**Lista Roja Galápagos:** NA.

**388. *Cordia revoluta*** Hook. f.

**División:** Magnoliophyta, **Familia:** Boraginaceae

**Origen:** Endémica

laurelillo, revolute-leafed cordia.

**Distribución en Galápagos:** Fernandina, Floreana, Isabela, Santiago.

**Lista Roja Galápagos:** NT.

**389. *Cordia scouleri*** Hook. f.

**División:** Magnoliophyta, **Familia:** Boraginaceae

**Origen:** Endémica

**Distribución en Galápagos:** Floreana, Isabela, Pinta, San Cristóbal, Santa Cruz, Santiago.

**Lista Roja Galápagos:** DD.

**390. *Cordyline fruticosa*** (L.) Chev.

**División:** Magnoliophyta, **Familia:** Asteliaceae

**Origen:** Introducida

**Distribución en Galápagos:** Isabela, San Cristóbal, Santa Cruz.

**Lista Roja Galápagos:** NA.

**División:** Magnoliophyta, **Familia:** Orchidaceae

**Origen:** Endémica

**Distribución en Galápagos:** Isabela.

**Lista Roja Galápagos:** EN.

391. *Coriandrum sativum* L.

**División:** Magnoliophyta, **Familia:** Apiaceae

**Origen:** Introducida

culantro, cilantro, Coriander.

**Distribución en Galápagos:** Floreana, Isabela, San Cristóbal, Santa Cruz.

**Lista Roja Galápagos:** NA.

395. *Cranichis schlimii* Rchb. f.

**División:** Magnoliophyta, **Familia:** Orchidaceae

**Origen:** Nativa

**Distribución en Galápagos:** Floreana.

**Lista Roja Galápagos:** NA.

392. *Cosmos bipinnatus* Cav.

**División:** Magnoliophyta, **Familia:** Asteraceae

**Origen:** Introducida

**Distribución en Galápagos:** Santa Cruz.

**Lista Roja Galápagos:** NA.

396. *Cranichis werffii* Garay

**División:** Magnoliophyta, **Familia:** Orchidaceae

**Origen:** Endémica

**Distribución en Galápagos:** .

**Lista Roja Galápagos:** VU.

393. *Costus guanaiensis* var. *tarmicus* (Loes.) Maas

**División:** Magnoliophyta, **Familia:** Zingiberaceae

**Origen:** Introducida

caña agria.

**Distribución en Galápagos:** Isabela, San Cristóbal, Santa Cruz.

**Lista Roja Galápagos:** NA.

397. *Crassula ovata* (Mill.) Druce

**División:** Magnoliophyta, **Familia:** Crassulaceae

**Origen:** Introducida

**Distribución en Galápagos:** .

**Lista Roja Galápagos:** NA.

394. *Cranichis lichenophila* D. Weber

398. *Crescentia cujete* L.

**División:** Magnoliophyta, **Familia:** Bignoniaceae

**Origen:** Introducida



calabasa, botote pilche, mate, botote, Calabash Tree.

**Distribución en Galápagos:** Española, Isabela, San Cristóbal, Santa Cruz.

**Lista Roja Galápagos:** NA.

**399. *Cressa truxillensis* Kunth**

**División:** Magnoliophyta, **Familia:** Convolvulaceae

**Origen:** Nativa

cressa.

**Distribución en Galápagos:** San Cristóbal.

**Lista Roja Galápagos:** NA.

**400. *Crinum asiaticum* L.**

**División:** Magnoliophyta, **Familia:** Amaryllidaceae

**Origen:** Introducida

**Distribución en Galápagos:** Floreana, Santa Cruz.

**Lista Roja Galápagos:** NA.

**401. *Crinum x amabile var. amabile* Donn**

**División:** Magnoliophyta, **Familia:** Amaryllidaceae

**Origen:** Introducida

lirio de cinta.

**Distribución en Galápagos:** Santa Cruz.

**Lista Roja Galápagos:** NA.

**402. *Crinum x amabile var. augustum* (Roxb.) Ker Gawl.**

**División:** Magnoliophyta, **Familia:** Amaryllidaceae

**Origen:** Introducida

amancay, lirio de cinta.

**Distribución en Galápagos:** Santa Cruz.

**Lista Roja Galápagos:** NA.

**403. *Crinum zeylanicum* (L.) L.**

**División:** Magnoliophyta, **Familia:** Amaryllidaceae

**Origen:** Introducida

**Distribución en Galápagos:** San Cristóbal, Santa Cruz.

**Lista Roja Galápagos:** NA.

**404. *Crocasmia x crocosmiiflora* (Lemoine) N.E. Br.**

**División:** Magnoliophyta, **Familia:** Iridaceae

**Origen:** Introducida

**Distribución en Galápagos:** San Cristóbal, Santa Cruz.

**Lista Roja Galápagos:** NA.

**405. *Crossandra infundibuliformes* Nees**

**División:** Magnoliophyta, **Familia:** Acanthaceae

**Origen:** Introducida

**Distribución en Galápagos:** San Cristóbal.

**Lista Roja Galápagos:** NA.

**406. *Crotalaria incana* var. *incana* L.**

**División:** Magnoliophyta, **Familia:** Fabaceae

**Origen:** Nativa

**Distribución en Galápagos:** Fernandina, Isabela, Marchena, Pinta, San Cristóbal, Santa Cruz, Santiago.

**Lista Roja Galápagos:** NA.

**407. *Crotalaria incana* var. *nicaraguensis* Senn**

**División:** Magnoliophyta, **Familia:** Fabaceae

**Origen:** Nativa

**Distribución en Galápagos:** Fernandina, Isabela, San Cristóbal, Santa Cruz, Santa Fé.

**Lista Roja Galápagos:** NA.

**408. *Crotalaria pumila* Ortega**

**División:** Magnoliophyta, **Familia:** Fabaceae

**Origen:** Nativa

**Distribución en Galápagos:** Española, Fernandina, Floreana, Isabela, Pinta, Pinzón, San Cristóbal, Santa Cruz, Santa Fé, Santiago.

**Lista Roja Galápagos:** NA.

**409. *Crotalaria retusa* L.**

**División:** Magnoliophyta, **Familia:** Fabaceae

**Origen:** Introducida  
rattlebox.

**Distribución en Galápagos:** San Cristóbal, Santa Cruz.

**Lista Roja Galápagos:** NA.

**410. *Croton scouleri* var. *brevifolius* (Andersson) Müll. Arg.**

**División:** Magnoliophyta, **Familia:** Euphorbiaceae

**Origen:** Endémica

chala, mosquera.

**Distribución en Galápagos:** Floreana, Isabela.

**Lista Roja Galápagos:** DD.

**411. *Croton scouleri* var. *darwini* G.L. Webster**

**División:** Magnoliophyta, **Familia:** Euphorbiaceae

**Origen:** Endémica

chala, mosquera.

**Distribución en Galápagos:** Darwin, San Cristóbal, Santa Cruz, Santiago, Wolf.

**Lista Roja Galápagos:** DD.

**412. *Croton scouleri* var. *grandifolius* Müll. Arg.**

**División:** Magnoliophyta, **Familia:** Euphorbiaceae

**Origen:** Endémica

chala, mosquera.

**Distribución en Galápagos:** Darwin, Isabela, Pinta, Santa Cruz, Santiago.

**Lista Roja Galápagos:** DD.

**413. *Croton scouleri* var. *scouleri* Hook. f.**

**División:** Magnoliophyta, **Familia:** Euphorbiaceae

**Origen:** Endémica

chala, mosquera.

**Distribución en Galápagos:** Española, Fernandina, Floreana, Genovesa, Isabela, Marchena, Pinta, San Cristóbal, Santa Cruz, Santa Fé, Santiago.

**Lista Roja Galápagos:** LC.

**414. *Cryptanthus sinuosus* L.B. Sm.**

**División:** Magnoliophyta, **Familia:** Bromeliaceae

**Origen:** Introducida

**Distribución en Galápagos:** Santa Cruz.

**Lista Roja Galápagos:** NA.

**415. *Cryptocarpus pyriformis* Kunth**

**División:** Magnoliophyta, **Familia:** Nyctaginaceae

**Origen:** Nativa

monte salado, salt bush.

**Distribución en Galápagos:** Española, Fernandina, Floreana, Genovesa, Isabela, Marchena, Pinta, San Cristóbal, Santa Cruz, Santa Fé, Santiago.

**Lista Roja Galápagos:** NA.

**416. *Cryptostegia grandiflora* (Roxb.) R. Br.**

**División:** Magnoliophyta, **Familia:** Asclepiadaceae

**Origen:** Introducida

caucho de la India.

**Distribución en Galápagos:** Santa Cruz.

**Lista Roja Galápagos:** NA.

**417. *Ctenanthe setosa* Eichler**

**División:** Magnoliophyta, **Familia:** Marantaceae

**Origen:** Introducida

**Distribución en Galápagos:** San Cristóbal, Santa Cruz.

**Lista Roja Galápagos:** NA.

**418. *Ctenitis microchlaena* (Fee) Stolze**

**División:** Pteridophyta, **Familia:** Dryopteridaceae

**Origen:** Dudosamente nativa

**Distribución en Galápagos:** San Cristóbal.

**Lista Roja Galápagos:** NA.

**419. *Ctenitis pleiosoros* (Hook. f.) Morton**

**División:** Pteridophyta, **Familia:** Dryopteridaceae

**Origen:** Endémica

**Distribución en Galápagos:** Isabela, Pinta, San Cristóbal, Santa Cruz, Santiago.

**Lista Roja Galápagos:** NA.

**420. *Ctenitis sloanei*** (Poepp. ex Spreng.) C.V. Morton

**División:** Pteridophyta, **Familia:** Dryopteridaceae

**Origen:** Nativa

**Distribución en Galápagos:** Fernandina, Floreana, Isabela, Pinta, San Cristóbal, Santa Cruz, Santiago.

**Lista Roja Galápagos:** NA.

**421. *Cucumis dipsaceus*** Ehrenb. ex Spach

**División:** Magnoliophyta, **Familia:** Cucurbitaceae

**Origen:** Introducida

huevo de tigre, Hedgehog gourd, teasel gourd, tiger's egg.

**Distribución en Galápagos:** Española, Floreana, Isabela, San Cristóbal, Santa Cruz.

**Lista Roja Galápagos:** NA.

**422. *Cucumis melo*** L.

**División:** Magnoliophyta, **Familia:** Cucurbitaceae

**Origen:** Introducida

melón, Melon.

**Distribución en Galápagos:** Floreana, Isabela, San Cristóbal, Santa Cruz.

**Lista Roja Galápagos:** NA.

**423. *Cucumis sativus*** L.

**División:** Magnoliophyta, **Familia:** Cucurbitaceae

**Origen:** Introducida

pepinillo, pepino, Cucumber.

**Distribución en Galápagos:** Floreana, Isabela, Santa Cruz.

**Lista Roja Galápagos:** NA.

**424. *Cucurbita ficifolia*** Bouché

**División:** Magnoliophyta, **Familia:** Cucurbitaceae

**Origen:** Introducida

zambo, Fig-leaf Gourd.

**Distribución en Galápagos:** Isabela, Santa Cruz.

**Lista Roja Galápagos:** NA.

**425. *Cucurbita moschata*** (Duchesne ex Lam.) Duchesne ex Poir.

**División:** Magnoliophyta, **Familia:** Cucurbitaceae

**Origen:** Introducida

zapallo, Pumpkin, Winter Squash.

**Distribución en Galápagos:** Isabela, San Cristóbal, Santa Cruz.

**Lista Roja Galápagos:** NA.

**426. *Cucurbita pepo*** L.

**División:** Magnoliophyta, **Familia:** Cucurbitaceae



**Origen:** Introducida  
zucchini, Courgette, Marrow.

**Distribución en Galápagos:** Floreana, Isabela, Santa Cruz.

**Lista Roja Galápagos:** NA.

427. *Cuphea bustamanta* Lex.

**División:** Magnoliophyta, **Familia:** Lythraceae

**Origen:** Introducida

**Distribución en Galápagos:** .

**Lista Roja Galápagos:** NA.

428. *Cuphea carthagenensis* (Jacq.) G.F. Macbr.

**División:** Magnoliophyta, **Familia:** Lythraceae

**Origen:** Nativa

**Distribución en Galápagos:** Isabela, San Cristóbal, Santa Cruz, Santiago.

**Lista Roja Galápagos:** NA.

429. *Cuphea hyssopifolia* Kunth

**División:** Magnoliophyta, **Familia:** Lythraceae

**Origen:** Introducida

**Distribución en Galápagos:** San Cristóbal, Santa Cruz.

**Lista Roja Galápagos:** NA.

430. *Cuphea racemosa* (L. f.) Spreng.

**División:** Magnoliophyta, **Familia:** Lythraceae

**Origen:** Introducida

White cuphea.

**Distribución en Galápagos:** San Cristóbal, Santa Cruz.

**Lista Roja Galápagos:** NA.

431. *Cupressus macrocarpa* Hartw.

**División:** Pinophyta, **Familia:** Cupressaceae

**Origen:** Introducida

ciprés.

**Distribución en Galápagos:** Isabela, San Cristóbal, Santa Cruz.

**Lista Roja Galápagos:** NA.

432. *Cuscuta acuta* Engelm.

**División:** Magnoliophyta, **Familia:** Convolvulaceae

**Origen:** Endémica

**Distribución en Galápagos:** Española, Fernandina, Floreana, Genovesa, Isabela, Marchena, Santa Cruz, Santiago.

**Lista Roja Galápagos:** LC.

433. *Cuscuta gymnocarpa* Engelm.

**División:** Magnoliophyta, **Familia:** Convolvulaceae

**Origen:** Endémica

**Distribución en Galápagos:** Española, Fernandina, Floreana,

Genovesa, Isabela, Santa Cruz,  
Santiago.

Lista Roja Galápagos: LC.

434. *Cyanthillium cinereum* (L.) H. Rob.

División: Magnoliophyta, Familia:  
Asteraceae

Origen: Introducida

Distribución en Galápagos: Isabela, San  
Cristóbal, Santa Cruz.

Lista Roja Galápagos: NA.

435. *Cyathea weatherbyana* (C.V. Morton)  
C.V. Morton

División: Pteridophyta, Familia:  
Cyatheaceae

Origen: Endémica

helecho arbóreo.

Distribución en Galápagos: Isabela, San  
Cristóbal, Santa Cruz, Santiago.

Lista Roja Galápagos: EN.

436. *Cycas circinalis* L.

División: Cycadophyta, Familia:  
Cycadaceae

Origen: Introducida

Distribución en Galápagos: San  
Cristóbal, Santa Cruz.

Lista Roja Galápagos: NA.

437. *Cycas revoluta* Thunb.

División: Cycadophyta, Familia:  
Cycadaceae

Origen: Introducida

Distribución en Galápagos: San  
Cristóbal, Santa Cruz.

Lista Roja Galápagos: NA.

438. *Cyclanthera pedata* var.  
*edulis* (Naudin) Cogn.

División: Magnoliophyta, Familia:  
Cucurbitaceae

Origen: Introducida

achogcha.

Distribución en Galápagos: Isabela,  
San Cristóbal, Santa Cruz.

Lista Roja Galápagos: NA.

439. *Cyclopogon werffii* Dodson

División: Magnoliophyta, Familia:  
Orchidaceae

Origen: Endémica

Distribución en Galápagos: .

Lista Roja Galápagos: CR.

440. *Cyclospermum laciniatum* (DC.)  
Constance

División: Magnoliophyta, Familia:  
Apiaceae

Origen: Nativa

Distribución en Galápagos: Floreana,  
Isabela, Santa Cruz, Santiago.

Lista Roja Galápagos: NA.

**441. *Cyclospermum leptophyllum*** (Pers.)  
Sprague ex Britton & P. Wilson

**División:** Magnoliophyta, **Familia:**  
Apiaceae

**Origen:** Dudosamente nativa

puccio.

**Distribución en Galápagos:** Fernandina,  
Floreana, Isabela, Pinta, San Cristóbal,  
Santa Cruz, Santiago.

**Lista Roja Galápagos:** NA.

**442. *Cylindropuntia arbuscula*** (Engelm.)  
F.M. Knuth

**División:** Magnoliophyta, **Familia:**  
Cactaceae

**Origen:** NoData

**Distribución en Galápagos:** .

**Lista Roja Galápagos:** NA.

**443. *Cymbalaria muralis*** P. Gaertn., B. Mey.  
& Scherb.

**División:** Magnoliophyta, **Familia:**  
Scrophulariaceae

**Origen:** Introducida

**Distribución en Galápagos:** Santa Cruz.

**Lista Roja Galápagos:** NA.

**444. *Cymbopogon citratus*** (DC.) Stapf

**División:** Magnoliophyta, **Familia:**  
Poaceae

**Origen:** Introducida

hierba Luisa, Lemon Grass.

**Distribución en Galápagos:** Floreana,  
Isabela, San Cristóbal, Santa Cruz.

**Lista Roja Galápagos:** NA.

**445. *Cynara cardunculus*** L.

**División:** Magnoliophyta, **Familia:**  
Asteraceae

**Origen:** Introducida

alcachofa, Artichoke.

**Distribución en Galápagos:** San  
Cristóbal.

**Lista Roja Galápagos:** NA.

**446. *Cynodon dactylon*** (L.) Pers.

**División:** Magnoliophyta, **Familia:**  
Poaceae

**Origen:** Introducida

Couch.

**Distribución en Galápagos:** Floreana,  
Isabela, San Cristóbal, Santa Cruz.

**Lista Roja Galápagos:** NA.

**447. *Cynodon nlemfuensis*** Vanderyst

**División:** Magnoliophyta, **Familia:**  
Poaceae

**Origen:** Introducida

pasto estrella.

**Distribución en Galápagos:** San  
Cristóbal, Santa Cruz.

**Lista Roja Galápagos:** NA.

448. *Cyperus anderssonii* Boeck.

**División:** Magnoliophyta, **Familia:** Cyperaceae

**Origen:** Endémica

Andersson's sedge.

**Distribución en Galápagos:** Darwin, Española, Fernandina, Floreana, Genovesa, Isabela, Marchena, Pinta, Pinzón, San Cristóbal, Santa Cruz, Santa Fé, Santiago, Wolf.

**Lista Roja Galápagos:** LC.

**Origen:** Introducida

**Distribución en Galápagos:** Floreana.

**Lista Roja Galápagos:** NA.

449. *Cyperus compressus* L.

**División:** Magnoliophyta, **Familia:** Cyperaceae

**Origen:** Introducida

**Distribución en Galápagos:** Isabela, San Cristóbal.

**Lista Roja Galápagos:** NA.

452. *Cyperus distans* L. f.

**División:** Magnoliophyta, **Familia:** Cyperaceae

**Origen:** Nativa

**Distribución en Galápagos:** Isabela, Santa Cruz.

**Lista Roja Galápagos:** NA.

450. *Cyperus confertus* Sw.

**División:** Magnoliophyta, **Familia:** Cyperaceae

**Origen:** Nativa

**Distribución en Galápagos:** Española, Fernandina, Floreana, Genovesa, Isabela, Marchena, Pinta, Pinzón, San Cristóbal, Santa Cruz, Santa Fé, Santiago, Wolf.

**Lista Roja Galápagos:** NA.

453. *Cyperus elegans* L.

**División:** Magnoliophyta, **Familia:** Cyperaceae

**Origen:** Introducida

**Distribución en Galápagos:** Española, Santa Cruz, Santa Fé.

**Lista Roja Galápagos:** NA.

451. *Cyperus digitatus* Roxb.

**División:** Magnoliophyta, **Familia:** Cyperaceae

454. *Cyperus elegans ssp. rubiginosus* (Hook. f.) Eliasson

**División:** Magnoliophyta, **Familia:** Cyperaceae

**Origen:** Endémica

juncia elegante.

**Distribución en Galápagos:** Española, Floreana, Pinzón, San Cristóbal, Santa Cruz, Santa Fé.

**Lista Roja Galápagos:** NT.

455. *Cyperus esculentus* L.



**División:** Magnoliophyta, **Familia:** Cyperaceae

**Origen:** Nativa

**Distribución en Galápagos:** Floreana, Isabela, San Cristóbal, Santa Cruz, Santiago, Wolf.

**Lista Roja Galápagos:** NA.

**456. *Cyperus grandifolius* Andersson**

**División:** Magnoliophyta, **Familia:** Cyperaceae

**Origen:** Endémica

**Distribución en Galápagos:** San Cristóbal, Santa Cruz.

**Lista Roja Galápagos:** CR.

**457. *Cyperus involucratus* Rottb.**

**División:** Magnoliophyta, **Familia:** Cyperaceae

**Origen:** Introducida

**Distribución en Galápagos:** Floreana, Isabela, San Cristóbal, Santa Cruz.

**Lista Roja Galápagos:** NA.

**458. *Cyperus laevigatus* L.**

**División:** Magnoliophyta, **Familia:** Cyperaceae

**Origen:** Nativa

**Distribución en Galápagos:** Isabela, Santa Cruz.

**Lista Roja Galápagos:** NA.

**459. *Cyperus ligularis* L.**

**División:** Magnoliophyta, **Familia:** Cyperaceae

**Origen:** Nativa

juncia, Sedge.

**Distribución en Galápagos:** Fernandina, Floreana, Isabela, Marchena, Pinta, Santa Cruz.

**Lista Roja Galápagos:** NA.

**460. *Cyperus odoratus* L.**

**División:** Magnoliophyta, **Familia:** Cyperaceae

**Origen:** Introducida

**Distribución en Galápagos:** Floreana, Isabela, San Cristóbal, Santa Cruz.

**Lista Roja Galápagos:** NA.

**461. *Cyperus papyrus* L.**

**División:** Magnoliophyta, **Familia:** Cyperaceae

**Origen:** Introducida

papiro.

**Distribución en Galápagos:** Santa Cruz.

**Lista Roja Galápagos:** NA.

**462. *Cyperus rotundus* L.**

**División:** Magnoliophyta, **Familia:** Cyperaceae

**Origen:** Introducida

**Distribución en Galápagos:** San Cristóbal.

**Lista Roja Galápagos:** NA.

**463. *Cyperus squarrosus* L.**

**División:** Magnoliophyta, **Familia:** Cyperaceae

**Origen:** Nativa

**Distribución en Galápagos:** Española, Fernandina, Floreana, Genovesa, Isabela, Pinta, San Cristóbal, Santa Fé, Santiago.

**Lista Roja Galápagos:** NA.

**464. *Cyperus virens* Michx.**

**División:** Magnoliophyta, **Familia:** Cyperaceae

**Origen:** Introducida

**Distribución en Galápagos:** Isabela, Santa Cruz.

**Lista Roja Galápagos:** NA.

**465. *Cyperus virens ssp. drummondii* (Torr. & Hook.) T. Koyama**

**División:** Magnoliophyta, **Familia:** Cyperaceae

**Origen:** Nativa

**Distribución en Galápagos:** Isabela, San Cristóbal, Santa Cruz, Santiago.

**Lista Roja Galápagos:** NA.

**466. *Dactyloctenium aegypticum* (L.) Willd.**

**División:** Magnoliophyta, **Familia:** Poaceae

**Origen:** Introducida

**Distribución en Galápagos:** Española, Floreana, Isabela, San Cristóbal, Santa Cruz.

**Lista Roja Galápagos:** NA.

**467. *Dahlia pinnata* Cav.**

**División:** Magnoliophyta, **Familia:** Asteraceae

**Origen:** Introducida

dalia, Dahlia.

**Distribución en Galápagos:** Floreana, Isabela, San Cristóbal, Santa Cruz, Santiago.

**Lista Roja Galápagos:** NA.

**468. *Dalea tenuicaulis* Hook. f.**

**División:** Magnoliophyta, **Familia:** Fabaceae

**Origen:** Endémica

**Distribución en Galápagos:** Floreana, Isabela, San Cristóbal, Santa Cruz, Santiago.

**Lista Roja Galápagos:** NT.

**469. *Dalechampia scandens* L.**

**División:** Magnoliophyta, **Familia:** Euphorbiaceae

**Origen:** Introducida

**Distribución en Galápagos:** Santa Cruz.

**Lista Roja Galápagos:** NA.

**470. *Darwiniothamnus alternifolius***

Lawesson & Adersen

**División:** Magnoliophyta, **Familia:** Asteraceae

**Origen:** Endémica

margarita de Darwin.

**Distribución en Galápagos:** Isabela.

**Lista Roja Galápagos:** CR.

**471. *Darwiniothamnus lancifolius ssp. glabriusculus***(Stewart) Lawesson & Adersen

**División:** Magnoliophyta, **Familia:** Asteraceae

**Origen:** Endémica

margarita de Darwin.

**Distribución en Galápagos:** Isabela.

**Lista Roja Galápagos:** EN.

**472. *Darwiniothamnus lancifolius ssp. glandulosus***Harling

**División:** Magnoliophyta, **Familia:** Asteraceae

**Origen:** Endémica

margarita de Darwin.

**Distribución en Galápagos:** Fernandina, Isabela.

**Lista Roja Galápagos:** NT.

**473. *Darwiniothamnus lancifolius ssp. lancifolius***(Hook. f.) Harling

**División:** Magnoliophyta, **Familia:** Asteraceae

**Origen:** Endémica

margarita de Darwin.

**Distribución en Galápagos:** Fernandina, Isabela.

**Lista Roja Galápagos:** DD.

**474. *Darwiniothamnus tenuifolius var. santacruzianus***Harling

**División:** Magnoliophyta, **Familia:** Asteraceae

**Origen:** Endémica

margarita de Darwin.

**Distribución en Galápagos:** Santa Cruz.

**Lista Roja Galápagos:** EN.

**475. *Darwiniothamnus tenuifolius var. tenuifolius***(Hook. f.) Harling

**División:** Magnoliophyta, **Familia:** Asteraceae

**Origen:** Endémica

margarita de Darwin.

**Distribución en Galápagos:** Floreana, Isabela, Santa Cruz.

**Lista Roja Galápagos:** NE.

**476. *Datura inoxia*** Mill.

**División:** Magnoliophyta, **Familia:** Solanaceae

**Origen:** Introducida

**Distribución en Galápagos:** Isabela, Santa Cruz.

**Lista Roja Galápagos:** NA.

**477. *Datura metel* L.**

**División:** Magnoliophyta, **Familia:** Solanaceae

**Origen:** Introducida

**Distribución en Galápagos:** Isabela, Santa Cruz.

**Lista Roja Galápagos:** NA.

**478. *Datura stramonium* var. *stramonium* L.**

**División:** Magnoliophyta, **Familia:** Solanaceae

**Origen:** Introducida

chamico.

**Distribución en Galápagos:** Floreana, Isabela, San Cristóbal, Santa Cruz, Santiago.

**Lista Roja Galápagos:** NA.

**479. *Datura stramonium* var. *tatula* (L.) Torr.**

**División:** Magnoliophyta, **Familia:** Solanaceae

**Origen:** Introducida

**Distribución en Galápagos:** Floreana, Isabela, San Cristóbal, Santa Cruz, Santiago.

**Lista Roja Galápagos:** NA.

**480. *Daucus carota* L.**

**División:** Magnoliophyta, **Familia:** Apiaceae

**Origen:** Introducida

zanahoria, Carrot.

**Distribución en Galápagos:** Floreana, Isabela, San Cristóbal, Santa Cruz.

**Lista Roja Galápagos:** NA.

**481. *Delilia biflora* (L.) Kuntze**

**División:** Magnoliophyta, **Familia:** Asteraceae

**Origen:** Dudosamente nativa

**Distribución en Galápagos:** Isabela.

**Lista Roja Galápagos:** NA.

**482. *Delilia inelegans* (Hook. f.) Kuntze**

**División:** Magnoliophyta, **Familia:** Asteraceae

**Origen:** Endémica

**Distribución en Galápagos:** Floreana.

**Lista Roja Galápagos:** EX.

**483. *Delilia repens* (Hook. f.) Kuntze**

**División:** Magnoliophyta, **Familia:** Asteraceae

**Origen:** Endémica

**Distribución en Galápagos:** Fernandina, Isabela, Pinta, Santa Cruz, Santiago.

**Lista Roja Galápagos:** VU.

**484. *Delonix regia* (Boger ex Hook.) Raf.**



**División:** Magnoliophyta, **Familia:** Caesalpinaceae

**Origen:** Introducida

falsa acacia, flamboyán, flame tree, flamboyant.

**Distribución en Galápagos:** Floreana, Isabela, San Cristóbal, Santa Cruz.

**Lista Roja Galápagos:** NA.

#### 485. *Delostoma sp. 1*

**División:** Magnoliophyta, **Familia:** Bignoniaceae

**Origen:** Introducida

**Distribución en Galápagos:** San Cristóbal.

**Lista Roja Galápagos:** NA.

#### 486. *Dendranthema indicum* (L.) Des Moul.

**División:** Magnoliophyta, **Familia:** Asteraceae

**Origen:** Introducida

**Distribución en Galápagos:** Isabela, San Cristóbal.

**Lista Roja Galápagos:** NA.

#### 487. *Dendranthema x grandiflorum cv peggy Stevens* (Ramat.) Kitam.

**División:** Magnoliophyta, **Familia:** Asteraceae

**Origen:** Introducida

pomo, Chrysanthemum.

**Distribución en Galápagos:** Isabela, San Cristóbal, Santa Cruz.

**Lista Roja Galápagos:** NA.

#### 488. *Dennstaedtia cicutaria* (Sw.) T. Moore

**División:** Pteridophyta, **Familia:** Dennstaedtiaceae

**Origen:** Nativa

**Distribución en Galápagos:** Isabela, San Cristóbal, Santa Cruz, Santiago.

**Lista Roja Galápagos:** NA.

#### 489. *Dennstaedtia dissecta* (Sw.) T. Moore

**División:** Pteridophyta, **Familia:** Dennstaedtiaceae

**Origen:** Nativa

**Distribución en Galápagos:** Isabela.

**Lista Roja Galápagos:** NA.

#### 490. *Dennstaedtia globulifera* (Poir.) Hieron.

**División:** Pteridophyta, **Familia:** Dennstaedtiaceae

**Origen:** Nativa

**Distribución en Galápagos:** Isabela, Santa Cruz, Santiago.

**Lista Roja Galápagos:** NA.

#### 491. *Desmanthus virgatus* (L.) Willd.

**División:** Magnoliophyta, **Familia:** Mimosaceae

**Origen:** Nativa

slender mimosa.

**Distribución en Galápagos:** San Cristóbal.

**Lista Roja Galápagos:** NA.

**492. *Desmanthus virgatus* var. *depressus*** B.L. Turner

**División:** Magnoliophyta, **Familia:** Mimosaceae

**Origen:** Nativa

slender mimosa.

**Distribución en Galápagos:** Española, Floreana, Isabela, Pinta, Pinzón, San Cristóbal, Santa Cruz.

**Lista Roja Galápagos:** NA.

**493. *Desmodium glabrum*** (Mill.) DC.

**División:** Magnoliophyta, **Familia:** Fabaceae

**Origen:** Dudosamente nativa

**Distribución en Galápagos:** Española, Floreana, Isabela, Marchena, Pinta, Pinzón, San Cristóbal, Santa Cruz, Santiago.

**Lista Roja Galápagos:** NA.

**494. *Desmodium incanum*** DC.

**División:** Magnoliophyta, **Familia:** Fabaceae

**Origen:** Dudosamente nativa

tick trefoil.

**Distribución en Galápagos:** Fernandina, Floreana, Genovesa, Isabela, Pinta, San Cristóbal, Santa Cruz, Santiago.

**Lista Roja Galápagos:** NA.

**495. *Desmodium intortum*** (Mill.) Urb.

**División:** Magnoliophyta, **Familia:** Fabaceae

**Origen:** Dudosamente nativa

**Distribución en Galápagos:** Fernandina, Floreana, Isabela, San Cristóbal, Santa Cruz, Santiago.

**Lista Roja Galápagos:** NA.

**496. *Desmodium procumbens*** (Mill.) Hitchc.

**División:** Magnoliophyta, **Familia:** Fabaceae

**Origen:** Nativa

**Distribución en Galápagos:** Española, Fernandina, Floreana, Genovesa, Isabela, Marchena, Pinta, Pinzón, San Cristóbal, Santa Cruz, Santa Fé, Santiago, Wolf.

**Lista Roja Galápagos:** NA.

**497. *Dianthus caryophyllus*** L.

**División:** Magnoliophyta, **Familia:** Caryophyllaceae

**Origen:** Introducida

clavel.

**Distribución en Galápagos:** San Cristóbal, Santa Cruz.

**Lista Roja Galápagos:** NA.

**498. *Dichondra microcalyx*** (Hallier f.) Fabris

**División:** Magnoliophyta, **Familia:**  
Convolvulaceae

**Origen:** Nativa

**Distribución en Galápagos:** Fernandina,  
Floreana, Isabela, Pinta, San Cristóbal,  
Santa Cruz, Santiago.

**Lista Roja Galápagos:** NA.

#### 499. *Dichorisandra sp. 1*

**División:** Magnoliophyta, **Familia:**  
Commelinaceae

**Origen:** Introducida

**Distribución en Galápagos:** Santa Cruz.

**Lista Roja Galápagos:** NA.

#### 500. *Dicliptera peruviana* (Lam.) Juss.

**División:** Magnoliophyta, **Familia:**  
Acanthaceae

**Origen:** Nativa

**Distribución en Galápagos:** Fernandina,  
Isabela, Santiago.

**Lista Roja Galápagos:** NA.

#### 501. *Dicranopteris flexuosa* (Schrad.) Underw.

**División:** Pteridophyta, **Familia:**  
Gleicheniaceae

**Origen:** Nativa

**Distribución en Galápagos:** Isabela,  
Pinzón, San Cristóbal, Santa Cruz,  
Santiago.

**Lista Roja Galápagos:** NA.

#### 502. *Dieffenbachia seguine* (Jacq.) Schott

**División:** Magnoliophyta, **Familia:**  
Araceae

**Origen:** Introducida

millonaria, chucha, Dumb Cane.

**Distribución en Galápagos:** Floreana,  
Isabela, San Cristóbal, Santa Cruz.

**Lista Roja Galápagos:** NA.

#### 503. *Digitaria ciliaris* (Retz.) Koeler

**División:** Magnoliophyta, **Familia:**  
Poaceae

**Origen:** Dudosamente nativa

**Distribución en Galápagos:** Floreana,  
Genovesa, Isabela, San Cristóbal,  
Santa Cruz, Santiago.

**Lista Roja Galápagos:** NA.

#### 504. *Digitaria eriantha* Steud.

**División:** Magnoliophyta, **Familia:**  
Poaceae

**Origen:** Introducida

pasto pangola.

**Distribución en Galápagos:** Isabela,  
San Cristóbal, Santa Cruz.

**Lista Roja Galápagos:** NA.

#### 505. *Digitaria horizontalis* Willd.

**División:** Magnoliophyta, **Familia:**  
Poaceae

**Origen:** Introducida

**Distribución en Galápagos:** Española, Floreana, Genovesa, Isabela, Pinta, San Cristóbal, Santa Cruz, Santiago.

**Lista Roja Galápagos:** NA.

506. *Digitaria pentzii* Stent

**División:** Magnoliophyta, **Familia:** Poaceae

**Origen:** Introducida

**Distribución en Galápagos:** Santa Cruz.

**Lista Roja Galápagos:** NA.

507. *Digitaria setigera* Roth

**División:** Magnoliophyta, **Familia:** Poaceae

**Origen:** Introducida

**Distribución en Galápagos:** Floreana, Isabela, San Cristóbal, Santa Cruz.

**Lista Roja Galápagos:** NA.

508. *Dillenia indica* L.

**División:** Magnoliophyta, **Familia:** Dilleniaceae

**Origen:** Introducida

leña de índigo.

**Distribución en Galápagos:** Santa Cruz.

**Lista Roja Galápagos:** NA.

509. *Dioclea reflexa* Hook. f.

**División:** Magnoliophyta, **Familia:** Fabaceae

**Origen:** Introducida

**Distribución en Galápagos:** Santa Cruz.

**Lista Roja Galápagos:** NA.

510. *Dioclea virgata* (Rich.) Amshoff

**División:** Magnoliophyta, **Familia:** Fabaceae

**Origen:** Introducida

**Distribución en Galápagos:** Isabela.

**Lista Roja Galápagos:** NA.

511. *Dioscorea bulbifera* L.

**División:** Magnoliophyta, **Familia:** Dioscoreaceae

**Origen:** Introducida

Air Potato.

**Distribución en Galápagos:** Santa Cruz.

**Lista Roja Galápagos:** NA.

512. *Diplazium subobtusum* Rosenst.

**División:** Pteridophyta, **Familia:** Dryopteridaceae

**Origen:** Nativa

**Distribución en Galápagos:** Isabela, San Cristóbal, Santa Cruz, Santiago.

**Lista Roja Galápagos:** NA.

513. *Disocactus flagelliformis* (L.) Barthlott

**División:** Magnoliophyta, **Familia:** Cactaceae



**Origen:** Introducida  
 flor de látigo, floricuerno, nopalillo.  
**Distribución en Galápagos:** Santa Cruz.  
**Lista Roja Galápagos:** NA.

#### 514. *Disocactus sp. 1*

**División:** Magnoliophyta, **Familia:**  
 Cactaceae  
**Origen:** Introducida  
 nopalillo.  
**Distribución en Galápagos:** Santa Cruz.  
**Lista Roja Galápagos:** NA.

#### 515. *Distichlis spicata var. stricta* (Torr.) Bettle

**División:** Magnoliophyta, **Familia:**  
 Poaceae  
**Origen:** Nativa  
**Distribución en Galápagos:** Isabela.  
**Lista Roja Galápagos:** NA.

#### 516. *Dodonaea viscosa var. galapagensis* (Scherff) Porter

**División:** Magnoliophyta, **Familia:**  
 Sapindaceae  
**Origen:** Endémica  
**Distribución en Galápagos:** Isabela, San  
 Cristóbal.  
**Lista Roja Galápagos:** NT.

#### 517. *Doryopteris concolor* (Langsd. & Fisch.) Kuhn

**División:** Pteridophyta, **Familia:**  
 Pteridaceae  
**Origen:** Nativa  
**Distribución en Galápagos:** Santiago.  
**Lista Roja Galápagos:** NA.

#### 518. *Doryopteris palmata* (Willd.) J. Sm.

**División:** Pteridophyta, **Familia:**  
 Pteridaceae  
**Origen:** Nativa  
**Distribución en Galápagos:**  
 Fernandina, Floreana, Isabela, Pinta,  
 San Cristóbal, Santa Cruz, Santiago.  
**Lista Roja Galápagos:** NA.

#### 519. *Doryopteris pedata var. palmata* (Willd) Hicken

**División:** Pteridophyta, **Familia:**  
 Pteridaceae  
**Origen:** Nativa  
**Distribución en Galápagos:**  
 Fernandina, Floreana, Isabela, Pinta,  
 San Cristóbal, Santa Cruz, Santiago.  
**Lista Roja Galápagos:** NA.

#### 520. *Dracaena angustifolia* Roxb.

**División:** Magnoliophyta, **Familia:**  
 Dracaenaceae  
**Origen:** Introducida  
**Distribución en Galápagos:** Isabela,  
 Santa Cruz.

Lista Roja Galápagos: NA.

521. *Dracaena braunii* Engl.

**División:** Magnoliophyta, **Familia:** Dracaenaceae

**Origen:** NoData

**Distribución en Galápagos:** San Cristóbal.

Lista Roja Galápagos: NA.

522. *Dracaena deremensis* Engl.

**División:** Magnoliophyta, **Familia:** Dracaenaceae

**Origen:** Introducida

**Distribución en Galápagos:** Santa Cruz.

Lista Roja Galápagos: NA.

523. *Dracaena fragrans* (L.) Ker Gawl.

**División:** Magnoliophyta, **Familia:** Dracaenaceae

**Origen:** Introducida

**Distribución en Galápagos:** Isabela, San Cristóbal, Santa Cruz.

Lista Roja Galápagos: NA.

524. *Dracaena marginata* Hort.

**División:** Magnoliophyta, **Familia:** Dracaenaceae

**Origen:** Introducida

**Distribución en Galápagos:** San Cristóbal, Santa Cruz.

Lista Roja Galápagos: NA.

525. *Drymaria cordata* (L.) Willd. ex Schult.

**División:** Magnoliophyta, **Familia:** Caryophyllaceae

**Origen:** Nativa

Drymaria.

**Distribución en Galápagos:** Floreana, Isabela, San Cristóbal, Santa Cruz, Santiago.

Lista Roja Galápagos: NA.

526. *Drymaria monticola* Howell

**División:** Magnoliophyta, **Familia:** Caryophyllaceae

**Origen:** Endémica

**Distribución en Galápagos:** Santa Cruz, Santiago.

Lista Roja Galápagos: CR.

527. *Drymaria rotundifolia* A. Gray

**División:** Magnoliophyta, **Familia:** Caryophyllaceae

**Origen:** Nativa

**Distribución en Galápagos:** Fernandina, Isabela.

Lista Roja Galápagos: NA.

528. *Dryopteris patula* (Sw.) Underw.

**División:** Pteridophyta, **Familia:** Dryopteridaceae

**Origen:** Nativa

**Distribución en Galápagos:** Fernandina, Isabela, Santa Cruz.

**Lista Roja Galápagos:** NA.

**529. *Dryopteris wallichiana*** (Spreng.) Hyl.

**División:** Pteridophyta, **Familia:** Dryopteridaceae

**Origen:** Nativa

**Distribución en Galápagos:** .

**Lista Roja Galápagos:** NA.

**530. *Duranta dombeyana*** Moldenke

**División:** Magnoliophyta, **Familia:** Verbenaceae

**Origen:** Nativa

**Distribución en Galápagos:** Fernandina, Floreana, Isabela, San Cristóbal.

**Lista Roja Galápagos:** NA.

**531. *Duranta erecta*** L.

**División:** Magnoliophyta, **Familia:** Verbenaceae

**Origen:** Nativa

**Distribución en Galápagos:** Isabela, San Cristóbal, Santa Cruz.

**Lista Roja Galápagos:** NA.

**532. *Duranta mutisii*** L. f.

**División:** Magnoliophyta, **Familia:** Verbenaceae

**Origen:** Nativa

**Distribución en Galápagos:** Pinzón.

**Lista Roja Galápagos:** NA.

**533. *Duranta repens* ssp. 1L.**

**División:** Magnoliophyta, **Familia:** Verbenaceae

**Origen:** Introducida

San Jacinto.

**Distribución en Galápagos:** San Cristóbal, Santa Cruz.

**Lista Roja Galápagos:** NA.

**534. *Dypsis lutescens*** (H. Wendl.) Beentje & J. Dransf.

**División:** Magnoliophyta, **Familia:** Arecaceae

**Origen:** Introducida

palma enana, Golden Cane Palm.

**Distribución en Galápagos:** Isabela, San Cristóbal, Santa Cruz.

**Lista Roja Galápagos:** NA.

**535. *Echeveria peacockii*** Croucher

**División:** Magnoliophyta, **Familia:** Crassulaceae

**Origen:** Introducida

**Distribución en Galápagos:** Isabela.

**Lista Roja Galápagos:** NA.

**536. *Echeveria pulvinata*** Rose

**División:** Magnoliophyta, **Familia:** Crassulaceae

**Origen:** Introducida

**Distribución en Galápagos:** San Cristóbal.

**Lista Roja Galápagos:** NA.

**Distribución en Galápagos:** San Cristóbal, Santa Cruz.

**Lista Roja Galápagos:** NA.

**537. *Echinocactus sp. 1***

**División:** Magnoliophyta, **Familia:** Cactaceae

**Origen:** Introducida

**Distribución en Galápagos:** .

**Lista Roja Galápagos:** NA.

**541. *Echinopsis eyriesii*** (Turpin) Pfeiff. & Otto

**División:** Magnoliophyta, **Familia:** Cactaceae

**Origen:** NoData

**Distribución en Galápagos:** Isabela, Santa Cruz.

**Lista Roja Galápagos:** NA.

**538. *Echinochloa colona*** (L.) Link

**División:** Magnoliophyta, **Familia:** Poaceae

**Origen:** Introducida

**Distribución en Galápagos:** Floreana, San Cristóbal, Santa Cruz, Santiago.

**Lista Roja Galápagos:** NA.

**542. *Echinopsis pachanoi*** (Britton & Rose) Friedrich & G.D. Rowley

**División:** Magnoliophyta, **Familia:** Cactaceae

**Origen:** Introducida

**Distribución en Galápagos:** .

**Lista Roja Galápagos:** NA.

**539. *Echinochloa crus-galli*** (L.) P. Beauv.

**División:** Magnoliophyta, **Familia:** Poaceae

**Origen:** Introducida

**Distribución en Galápagos:** San Cristóbal, Santa Cruz.

**Lista Roja Galápagos:** NA.

**543. *Eclipta prostrata*** (L.) L.

**División:** Magnoliophyta, **Familia:** Asteraceae

**Origen:** Nativa

false daisy.

**Distribución en Galápagos:** Floreana, Isabela, San Cristóbal, Santa Cruz, Santiago.

**Lista Roja Galápagos:** NA.

**540. *Echinopsis calochlora*** K. Schum.

**División:** Magnoliophyta, **Familia:** Cactaceae

**Origen:** Introducida

**544. *Elaeis guineensis*** Jacq.



**División:** Magnoliophyta, **Familia:**  
Arecaceae

**Origen:** Introducida

palma africana.

**Distribución en Galápagos:** Santa Cruz.

**Lista Roja Galápagos:** NA.

**545. *Elaphoglossum engelii*** (H. Karst.) H. Christ.

**División:** Pteridophyta, **Familia:**  
Dryopteridaceae

**Origen:** Nativa

**Distribución en Galápagos:** Fernandina, Isabela, Pinta, Santa Cruz, Santiago.

**Lista Roja Galápagos:** NA.

**546. *Elaphoglossum firmum*** (Mett. ex Kuhn) Urb.

**División:** Pteridophyta, **Familia:**  
Dryopteridaceae

**Origen:** Nativa

**Distribución en Galápagos:** Isabela, Pinta, San Cristóbal, Santa Cruz, Santiago.

**Lista Roja Galápagos:** NA.

**547. *Elaphoglossum glossophyllum*** Hieron.

**División:** Pteridophyta, **Familia:**  
Dryopteridaceae

**Origen:** Nativa

**Distribución en Galápagos:** Isabela, Santa Cruz.

**Lista Roja Galápagos:** NA.

**548. *Elaphoglossum minutum*** (Pohl ex Fée) T. Moore

**División:** Pteridophyta, **Familia:**  
Dryopteridaceae

**Origen:** Nativa

**Distribución en Galápagos:** Isabela, Pinta, San Cristóbal, Santa Cruz, Santiago.

**Lista Roja Galápagos:** NA.

**549. *Elaphoglossum tenuiculum*** (Fée) T. Moore ex C. Chr.

**División:** Pteridophyta, **Familia:**  
Dryopteridaceae

**Origen:** Nativa

**Distribución en Galápagos:** Isabela.

**Lista Roja Galápagos:** NA.

**550. *Elaphoglossum yarumalense*** Hieron.

**División:** Pteridophyta, **Familia:**  
Dryopteridaceae

**Origen:** Nativa

**Distribución en Galápagos:** Isabela, San Cristóbal.

**Lista Roja Galápagos:** NA.

**551. *Elaterium carthagenense* var. *cordatum*** (Hook. f.) Svenson

**División:** Magnoliophyta, **Familia:**  
Cucurbitaceae

**Origen:** Nativa

**Distribución en Galápagos:** Isabela, Pinta, Santiago.

**Lista Roja Galápagos:** NA.

**Origen:** Nativa

**Distribución en Galápagos:** Isabela, Santa Cruz, Santiago.

**Lista Roja Galápagos:** NA.

**552. *Eleocharis acutangula*** (Roxb.) Schult.

**División:** Magnoliophyta, **Familia:** Cyperaceae

**Origen:** Nativa

**Distribución en Galápagos:** San Cristóbal, Santa Cruz, Santiago.

**Lista Roja Galápagos:** NA.

**556. *Eleocharis montana*** (Kunth) Roem. & Schult.

**División:** Magnoliophyta, **Familia:** Cyperaceae

**Origen:** Nativa

**Distribución en Galápagos:** Floreana, San Cristóbal, Santa Cruz, Santiago.

**Lista Roja Galápagos:** NA.

**553. *Eleocharis atropurpurea*** (Retz.) J. Presl. & C. Presl.

**División:** Magnoliophyta, **Familia:** Cyperaceae

**Origen:** Nativa

**Distribución en Galápagos:** .

**Lista Roja Galápagos:** NA.

**557. *Eleocharis mutata*** (L.) Roem. & Schult.

**División:** Magnoliophyta, **Familia:** Cyperaceae

**Origen:** Nativa

**Distribución en Galápagos:** Isabela, San Cristóbal, Santa Cruz.

**Lista Roja Galápagos:** NA.

**554. *Eleocharis geniculata*** (L.) Roem. & Schult.

**División:** Magnoliophyta, **Familia:** Cyperaceae

**Origen:** Dudosamente nativa

**Distribución en Galápagos:** Isabela.

**Lista Roja Galápagos:** NA.

**558. *Eleocharis sellowiana*** Kunth

**División:** Magnoliophyta, **Familia:** Cyperaceae

**Origen:** Nativa

**Distribución en Galápagos:** San Cristóbal, Santa Cruz, Santiago.

**Lista Roja Galápagos:** NA.

**555. *Eleocharis maculosa*** (Vahl) Roem. & Schult.

**División:** Magnoliophyta, **Familia:** Cyperaceae

**559. *Elephantopus mollis*** Kunth

**División:** Magnoliophyta, **Familia:** Asteraceae

**Origen:** Introducida

**Distribución en Galápagos:** San Cristóbal.

**Lista Roja Galápagos:** NA.

**560. *Eleusine indica* (L.) Gaertn.**

**División:** Magnoliophyta, **Familia:** Poaceae

**Origen:** Introducida

**Distribución en Galápagos:** Española, Floreana, Isabela, San Cristóbal, Santa Cruz, Santiago.

**Lista Roja Galápagos:** NA.

**561. *Eleutherine bulbosa* (Mill.) Urb.**

**División:** Magnoliophyta, **Familia:** Iridaceae

**Origen:** Introducida

vara de justicia.

**Distribución en Galápagos:** Floreana, San Cristóbal, Santa Cruz.

**Lista Roja Galápagos:** NA.

**562. *Elytraria imbricata* (Vahl) Pers.**

**División:** Magnoliophyta, **Familia:** Acanthaceae

**Origen:** Introducida

**Distribución en Galápagos:** Santa Cruz.

**Lista Roja Galápagos:** NA.

**563. *Emilia sonchifolia* (L.) D.C.**

**División:** Magnoliophyta, **Familia:** Asteraceae

**Origen:** Introducida

**Distribución en Galápagos:** San Cristóbal.

**Lista Roja Galápagos:** NA.

**564. *Encelia hispida* Andersson**

**División:** Magnoliophyta, **Familia:** Asteraceae

**Origen:** Endémica

Galapagos encelia.

**Distribución en Galápagos:** Floreana, Isabela, San Cristóbal, Santa Fé, Santiago.

**Lista Roja Galápagos:** EN.

**565. *Enteropogon mollis* (Nees) Clayton**

**División:** Magnoliophyta, **Familia:** Poaceae

**Origen:** Dudosamente nativa

**Distribución en Galápagos:** Floreana.

**Lista Roja Galápagos:** NA.

**566. *Enydra maritima* (Kunth) DC.**

**División:** Magnoliophyta, **Familia:** Asteraceae

**Origen:** Nativa

**Distribución en Galápagos:** San Cristóbal, Santa Cruz, Santiago.

**Lista Roja Galápagos:** NA.

567. *Enydra sessilifolia* (Ruiz & Pav.) Cabrera

**División:** Magnoliophyta, **Familia:** Asteraceae

**Origen:** Nativa

**Distribución en Galápagos:** San Cristóbal, Santa Cruz.

**Lista Roja Galápagos:** NA.

568. *Epidendrum spicatum* Hook. f.

**División:** Magnoliophyta, **Familia:** Orchidaceae

**Origen:** Endémica

**Distribución en Galápagos:** Isabela, Pinta, San Cristóbal, Santa Cruz, Santiago.

**Lista Roja Galápagos:** VU.

569. *Epiphyllum oxypetalum* (DC.) Haw.

**División:** Magnoliophyta, **Familia:** Cactaceae

**Origen:** Introducida

galán de noche, reina de la noche.

**Distribución en Galápagos:** Floreana, Isabela, San Cristóbal, Santa Cruz.

**Lista Roja Galápagos:** NA.

570. *Epipremnum pinnatum* (L.) Engl.

**División:** Magnoliophyta, **Familia:** Araceae

**Origen:** Introducida

enredadera, cortina.

**Distribución en Galápagos:** Floreana, Isabela, San Cristóbal, Santa Cruz.

**Lista Roja Galápagos:** NA.

571. *Episcia cupreata* (Hook.) Hanst.

**División:** Magnoliophyta, **Familia:** Gesneriaceae

**Origen:** Introducida

lazo de amor.

**Distribución en Galápagos:** San Cristóbal, Santa Cruz.

**Lista Roja Galápagos:** NA.

572. *Equisetum bogotense* Kunth

**División:** Pteridophyta, **Familia:** Equisetaceae

**Origen:** Nativa

cola de caballo.

**Distribución en Galápagos:** Fernandina, Isabela, Santa Cruz.

**Lista Roja Galápagos:** NA.

573. *Eragrostis amabilis* (L.) Wight & Arn. ex Nees

**División:** Magnoliophyta, **Familia:** Poaceae

**Origen:** Introducida

**Distribución en Galápagos:** Isabela, San Cristóbal, Santa Cruz.

**Lista Roja Galápagos:** NA.



574. *Eragrostis cilianensis* (All.) Vignolo ex Janch.

**División:** Magnoliophyta, **Familia:** Poaceae

**Origen:** Dudosamente nativa

**Distribución en Galápagos:** Darwin, Española, Fernandina, Floreana, Genovesa, Isabela, Pinta, Pinzón, San Cristóbal, Santa Cruz, Santa Fé, Santiago, Wolf.

**Lista Roja Galápagos:** NA.

575. *Eragrostis ciliaris* (L.) R. Br.

**División:** Magnoliophyta, **Familia:** Poaceae

**Origen:** Nativa

*Eragrostis*.

**Distribución en Galápagos:** Fernandina, Floreana, Genovesa, Isabela, Marchena, Pinta, San Cristóbal, Santa Cruz, Santiago.

**Lista Roja Galápagos:** NA.

576. *Eragrostis mexicana* (Hornem.) Link

**División:** Magnoliophyta, **Familia:** Poaceae

**Origen:** Nativa

Mexican Lovegrass.

**Distribución en Galápagos:** Fernandina, Isabela, Pinta, Santa Cruz.

**Lista Roja Galápagos:** NA.

577. *Eragrostis pastoensis* (Kunth) Trin.

**División:** Magnoliophyta, **Familia:** Poaceae

**Origen:** Nativa

**Distribución en Galápagos:** Fernandina, Marchena, Pinta.

**Lista Roja Galápagos:** NA.

578. *Eragrostis tenuifolia* (A. Rich.) Hochst. ex Steud.

**División:** Magnoliophyta, **Familia:** Poaceae

**Origen:** Introducida

**Distribución en Galápagos:** Isabela, San Cristóbal, Santa Cruz.

**Lista Roja Galápagos:** NA.

579. *Erechtites hieraciifolius* var. *cacalioides* (Fisch. ex Spreng.) Griseb.

**División:** Magnoliophyta, **Familia:** Asteraceae

**Origen:** Introducida

**Distribución en Galápagos:** Isabela, San Cristóbal, Santa Cruz.

**Lista Roja Galápagos:** NA.

580. *Eriobotrya japonica* (Thunb.) Lindl.

**División:** Magnoliophyta, **Familia:** Rosaceae

**Origen:** Introducida

níspero, Loquat.

**Distribución en Galápagos:** Floreana, Isabela, San Cristóbal, Santa Cruz.

**Lista Roja Galápagos:** NA.

**581. *Eriochloa pacifica* Mez**

**División:** Magnoliophyta, **Familia:** Poaceae

**Origen:** Nativa

**Distribución en Galápagos:** San Cristóbal, Santa Cruz.

**Lista Roja Galápagos:** NA.

**582. *Eryngium foetidum* L.**

**División:** Magnoliophyta, **Familia:** Apiaceae

**Origen:** Introducida

culantrillo de monte, False Coriander.

**Distribución en Galápagos:** San Cristóbal, Santa Cruz.

**Lista Roja Galápagos:** NA.

**583. *Erythrina corallodendron* Herb. Madr. ex Wallich**

**División:** Magnoliophyta, **Familia:** Fabaceae

**Origen:** Introducida

**Distribución en Galápagos:** Isabela, Santa Cruz.

**Lista Roja Galápagos:** NA.

**584. *Erythrina edulis* Triana ex Micheli**

**División:** Magnoliophyta, **Familia:** Fabaceae

**Origen:** Introducida

guato.

**Distribución en Galápagos:** Santa Cruz.

**Lista Roja Galápagos:** NA.

**585. *Erythrina fusca* Lour.**

**División:** Magnoliophyta, **Familia:** Fabaceae

**Origen:** Introducida

palo prieto, porotillo.

**Distribución en Galápagos:** Isabela, Santa Cruz.

**Lista Roja Galápagos:** NA.

**586. *Erythrina poeppigiana* (Walp.) O.F. Cook**

**División:** Magnoliophyta, **Familia:** Fabaceae

**Origen:** Introducida

poro gigante.

**Distribución en Galápagos:** Isabela, San Cristóbal, Santa Cruz.

**Lista Roja Galápagos:** NA.

**587. *Erythrina smithiana* Krukoff**

**División:** Magnoliophyta, **Familia:** Fabaceae

**Origen:** Introducida

porotillo.

**Distribución en Galápagos:** Floreana, Isabela, San Cristóbal, Santa Cruz.

**Lista Roja Galápagos:** NA.

588. *Erythrina velutina* Willd.

**División:** Magnoliophyta, **Familia:** Fabaceae

**Origen:** Nativa  
caco, flame tree.

**Distribución en Galápagos:** Darwin, Genovesa, Isabela, Santa Cruz, Santiago, Wolf.

**Lista Roja Galápagos:** NA.

589. *Erythrodes weberiana* Garay

**División:** Magnoliophyta, **Familia:** Orchidaceae

**Origen:** Nativa

**Distribución en Galápagos:** Pinta.

**Lista Roja Galápagos:** VU.

590. *Etilingera elatior* (Jack) R.M. Sm.

**División:** Magnoliophyta, **Familia:** Zingiberaceae

**Origen:** Introducida

**Distribución en Galápagos:** Santa Cruz.

**Lista Roja Galápagos:** NA.

591. *Eucalyptus camaldulensis* Dehnh.

**División:** Magnoliophyta, **Familia:** Myrtaceae

**Origen:** Introducida

eucalipto.

**Distribución en Galápagos:** Santa Cruz.

**Lista Roja Galápagos:** NA.

592. *Eucalyptus cf. grandis* W. Hill ex Maiden

**División:** Magnoliophyta, **Familia:** Myrtaceae

**Origen:** Introducida

eucalipto.

**Distribución en Galápagos:** San Cristóbal, Santa Cruz.

**Lista Roja Galápagos:** NA.

593. *Eucalyptus citriodora* Hook. f.

**División:** Magnoliophyta, **Familia:** Myrtaceae

**Origen:** Introducida

eucalipto.

**Distribución en Galápagos:** Santa Cruz.

**Lista Roja Galápagos:** NA.

594. *Eucalyptus globulus* Labill.

**División:** Magnoliophyta, **Familia:** Myrtaceae

**Origen:** Introducida

eucalipto.

**Distribución en Galápagos:** Isabela, San Cristóbal, Santa Cruz.

**Lista Roja Galápagos:** NA.

595. *Eucalyptus tereticornis* Sm.

**División:** Magnoliophyta, **Familia:** Myrtaceae

**Origen:** Introducida

eucalipto.

**Distribución en Galápagos:** Santa Cruz.

**Lista Roja Galápagos:** NA.

596. *Eucharis x grandiflora* Planch. & Linden

**División:** Magnoliophyta, **Familia:**  
Amaryllidaceae

**Origen:** Introducida

**Distribución en Galápagos:** Floreana,  
Isabela, San Cristóbal, Santa Cruz.

**Lista Roja Galápagos:** NA.

597. *Eucrosia bicolor* Ker Gawler

**División:** Magnoliophyta, **Familia:**  
Amaryllidaceae

**Origen:** Introducida

**Distribución en Galápagos:** Isabela, San  
Cristóbal.

**Lista Roja Galápagos:** NA.

598. *Eugenia sp. 1*

**División:** Magnoliophyta, **Familia:**  
Myrtaceae

**Origen:** Introducida

**Distribución en Galápagos:** Santa Cruz.

**Lista Roja Galápagos:** NA.

599. *Eugenia stipitata* Mc Vaugh

**División:** Magnoliophyta, **Familia:**  
Myrtaceae

**Origen:** Introducida

cinco de junio, azaró, membrillo.

**Distribución en Galápagos:** San  
Cristóbal.

**Lista Roja Galápagos:** NA.

600. *Euphorbia cotinifolia* L.

**División:** Magnoliophyta, **Familia:**  
Euphorbiaceae

**Origen:** Introducida

**Distribución en Galápagos:** Isabela,  
Santa Cruz.

**Lista Roja Galápagos:** NA.

601. *Euphorbia cyathophora* Murray

**División:** Magnoliophyta, **Familia:**  
Euphorbiaceae

**Origen:** Introducida

Mexican fire plant.

**Distribución en Galápagos:** Isabela,  
San Cristóbal, Santa Cruz.

**Lista Roja Galápagos:** NA.

602. *Euphorbia equisetiformis* A. Stewart

**División:** Magnoliophyta, **Familia:**  
Euphorbiaceae

**Origen:** Endémica

**Distribución en Galápagos:** Isabela.

**Lista Roja Galápagos:** CR.

603. *Euphorbia graminea* Jacq.



**División:** Magnoliophyta, **Familia:**  
Euphorbiaceae

**Origen:** Introducida

Grassleaf Spurge.

**Distribución en Galápagos:** Isabela, San  
Cristóbal.

**Lista Roja Galápagos:** NA.

#### 604. *Euphorbia heterophylla* L.

**División:** Magnoliophyta, **Familia:**  
Euphorbiaceae

**Origen:** Introducida

Mexican Fire Plant, Wild Poinsettia.

**Distribución en Galápagos:** Isabela, San  
Cristóbal, Santa Cruz.

**Lista Roja Galápagos:** NA.

#### 605. *Euphorbia lactea* Haw.

**División:** Magnoliophyta, **Familia:**  
Euphorbiaceae

**Origen:** Introducida

**Distribución en Galápagos:** Floreana,  
Isabela, San Cristóbal, Santa Cruz.

**Lista Roja Galápagos:** NA.

#### 606. *Euphorbia milii* Des Moul.

**División:** Magnoliophyta, **Familia:**  
Euphorbiaceae

**Origen:** Introducida

corona del Señor, corona de Cristo,  
Crown of Thorns.

**Distribución en Galápagos:** San  
Cristóbal, Santa Cruz.

**Lista Roja Galápagos:** NA.

#### 607. *Euphorbia pulcherrima* Willd. ex Klotzsch

**División:** Magnoliophyta, **Familia:**  
Euphorbiaceae

**Origen:** Introducida

flor de Panamá, flor de Pascua,  
Poinsettia.

**Distribución en Galápagos:** Isabela,  
San Cristóbal, Santa Cruz.

**Lista Roja Galápagos:** NA.

#### 608. *Euphorbia tirucalli* L.

**División:** Magnoliophyta, **Familia:**  
Euphorbiaceae

**Origen:** Introducida

**Distribución en Galápagos:** Santa  
Cruz.

**Lista Roja Galápagos:** NA.

#### 609. *Evolvulus convolvuloides* (Willd. ex Schult.) Stearn

**División:** Magnoliophyta, **Familia:**  
Convolvulaceae

**Origen:** Nativa

soguilla pequeña, Purple evolvulus.

**Distribución en Galápagos:**  
Española, Floreana, Isabela, Pinta,  
Pinzón, San Cristóbal, Santa Cruz,  
Santa Fé, Santiago.

**Lista Roja Galápagos:** NA.

**610. *Evolvulus simplex*** Andersson

**División:** Magnoliophyta, **Familia:** Convolvulaceae

**Origen:** Nativa

white *evolvulus*.

**Distribución en Galápagos:** Española, Floreana, Genovesa, Isabela, Pinzón, San Cristóbal, Santa Cruz, Santiago.

**Lista Roja Galápagos:** NA.

**611. *Exodeconus miersii*** (Hook. f.) D'Arcy

**División:** Magnoliophyta, **Familia:** Solanaceae

**Origen:** Endémica

trompeta de orilla.

**Distribución en Galápagos:** Española, Fernandina, Floreana, Genovesa, Isabela, Pinta, San Cristóbal, Santa Cruz, Santa Fé, Santiago, Bahía Elizabeth.

**Lista Roja Galápagos:** LC.

**612. *Ficus benjamina*** L.

**División:** Magnoliophyta, **Familia:** Moraceae

**Origen:** Introducida

figus.

**Distribución en Galápagos:** Isabela, San Cristóbal, Santa Cruz.

**Lista Roja Galápagos:** NA.

**613. *Ficus carica*** L.

**División:** Magnoliophyta, **Familia:** Moraceae

**Origen:** Introducida

higo, Edible Fig.

**Distribución en Galápagos:** Floreana, Isabela, San Cristóbal, Santa Cruz.

**Lista Roja Galápagos:** NA.

**614. *Ficus cf. benghalensis*** L.

**División:** Magnoliophyta, **Familia:** Moraceae

**Origen:** Introducida

**Distribución en Galápagos:** Isabela.

**Lista Roja Galápagos:** NA.

**615. *Ficus elastica*** Roxb. ex Hornem.

**División:** Magnoliophyta, **Familia:** Moraceae

**Origen:** Introducida

caucho.

**Distribución en Galápagos:** Isabela, San Cristóbal, Santa Cruz.

**Lista Roja Galápagos:** NA.

**616. *Ficus pumila*** L.

**División:** Magnoliophyta, **Familia:** Moraceae

**Origen:** Introducida

**Distribución en Galápagos:** Santa Cruz.

**Lista Roja Galápagos:** NA.

**617. *Fimbristylis dichotoma*** (L.) Vahl

**División:** Magnoliophyta, **Familia:** Cyperaceae

**Origen:** Nativa

**Distribución en Galápagos:** Española, Floreana, Isabela, Marchena, San Cristóbal, Santa Cruz, Santiago.

**Lista Roja Galápagos:** NA.

**618. *Fittonia albivenis*** (Lindl. ex Veitch) Brummitt

**División:** Magnoliophyta, **Familia:** Acanthaceae

**Origen:** Introducida

**Distribución en Galápagos:** San Cristóbal, Santa Cruz.

**Lista Roja Galápagos:** NA.

**619. *Flaveria bidentis*** (L.) Kuntze

**División:** Magnoliophyta, **Familia:** Asteraceae

**Origen:** Introducida

**Distribución en Galápagos:** Floreana.

**Lista Roja Galápagos:** NA.

**620. *Foeniculum vulgare*** Mill.

**División:** Magnoliophyta, **Familia:** Apiaceae

**Origen:** Introducida

hinojo, lecherillo, eneldo, Fennel.

**Distribución en Galápagos:** San Cristóbal, Santa Cruz.

**Lista Roja Galápagos:** NA.

**621. *Fragaria vesca*** L.

**División:** Magnoliophyta, **Familia:** Rosaceae

**Origen:** Introducida

fresa, Strawberry.

**Distribución en Galápagos:** San Cristóbal.

**Lista Roja Galápagos:** NA.

**622. *Fraxinus uhdei*** (Wenz.) Lingelsh.

**División:** Magnoliophyta, **Familia:** Oleaceae

**Origen:** Introducida

Tropical ash.

**Distribución en Galápagos:** San Cristóbal.

**Lista Roja Galápagos:** NA.

**623. *Froelichia juncea ssp. alata*** Howell

**División:** Magnoliophyta, **Familia:** Amaranthaceae

**Origen:** Endémica

**Distribución en Galápagos:** Isabela, Santiago.

**Lista Roja Galápagos:** VU.

**624. *Froelichia juncea ssp. juncea*** B.L. Rob. & Greenm.

**División:** Magnoliophyta, **Familia:** Amaranthaceae

**Origen:** Endémica

**Distribución en Galápagos:** Isabela.

Lista Roja Galápagos: VU.

625. *Froelichia nudicaulis ssp. curta* Howell

División: Magnoliophyta, Familia: Amaranthaceae

Origen: Endémica

Distribución en Galápagos: Pinzón.

Lista Roja Galápagos: VU.

626. *Froelichia nudicaulis ssp. lanigera* (Andersson) Eliasson

División: Magnoliophyta, Familia: Amaranthaceae

Origen: Endémica

Distribución en Galápagos: Fernandina, Isabela.

Lista Roja Galápagos: VU.

627. *Froelichia nudicaulis ssp. nudicaulis* Hook. f.

División: Magnoliophyta, Familia: Amaranthaceae

Origen: Endémica

Distribución en Galápagos: Floreana, San Cristóbal, Santa Cruz, Santiago.

Lista Roja Galápagos: VU.

628. *Fuertesimalva insularis* (Kearney) Fryxell

División: Magnoliophyta, Familia: Malvaceae

Origen: Endémica

Distribución en Galápagos: Fernandina, Isabela.

Lista Roja Galápagos: EN.

629. *Furcraea hexapetala* (Jacq.) Urb.

División: Magnoliophyta, Familia: Agavaceae

Origen: Introducida

cabuya, penco blanco, cuban hemp..

Distribución en Galápagos: Floreana, Isabela, San Cristóbal, Santa Cruz.

Lista Roja Galápagos: NA.

630. *Galactia striata* (Jacq.) Urb.

División: Magnoliophyta, Familia: Fabaceae

Origen: Nativa

Distribución en Galápagos: Española, Fernandina, Floreana, Isabela, Pinta, Pinzón, San Cristóbal, Santa Cruz, Santa Fé, Santiago.

Lista Roja Galápagos: NA.

631. *Galactia tenuiflora* Wight & Arn.

División: Magnoliophyta, Familia: Fabaceae

Origen: Dudosamente nativa  
citrato.

Distribución en Galápagos: Española, Floreana, Isabela, Pinta, San Cristóbal, Santa Cruz, Santiago.

Lista Roja Galápagos: NA.



632. *Galinsoga quadriradiata* Ruiz & Pav.

**División:** Magnoliophyta, **Familia:** Asteraceae

**Origen:** Introducida

hierba de cuy.

**Distribución en Galápagos:** Floreana, Isabela, Santa Cruz.

**Lista Roja Galápagos:** NA.

633. *Galium canescens* Kunth

**División:** Magnoliophyta, **Familia:** Rubiaceae

**Origen:** Dudosamente nativa

**Distribución en Galápagos:** Floreana, Santa Cruz.

**Lista Roja Galápagos:** NA.

634. *Galium galapagoense* Wiggins

**División:** Magnoliophyta, **Familia:** Rubiaceae

**Origen:** Endémica

**Distribución en Galápagos:** Floreana, Isabela, San Cristóbal, Santa Cruz, Santiago.

**Lista Roja Galápagos:** EN.

635. *Galphimia gracilis* Bartl.

**División:** Magnoliophyta, **Familia:** Malpighiaceae

**Origen:** Introducida

**Distribución en Galápagos:** Santa Cruz.

**Lista Roja Galápagos:** NA.

636. *Galvezia leucantha* ssp. *leucantha* Wiggins

**División:** Magnoliophyta, **Familia:** Scrophulariaceae

**Origen:** Endémica

**Distribución en Galápagos:** Fernandina, Isabela.

**Lista Roja Galápagos:** EN.

637. *Galvezia leucantha* ssp. *porphyrantha* Tye & H. Jäger

**División:** Magnoliophyta, **Familia:** Scrophulariaceae

**Origen:** Endémica

**Distribución en Galápagos:** Santiago.

**Lista Roja Galápagos:** CR.

638. *Galvezia leucantha* ssp. *pubescens* Wiggins

**División:** Magnoliophyta, **Familia:** Scrophulariaceae

**Origen:** Endémica

**Distribución en Galápagos:** Santiago.

**Lista Roja Galápagos:** CR.

639. *Gamochaeta purpurea* (L.) Cabrera

**División:** Magnoliophyta, **Familia:** Asteraceae

**Origen:** Dudosamente nativa

puscala.

**Distribución en Galápagos:** Fernandina, Isabela, Santa Cruz, Santiago.

**Lista Roja Galápagos:** NA.

640. *Gardenia augusta* (L.) Merr.

**División:** Magnoliophyta, **Familia:** Rubiaceae

**Origen:** Introducida

gardenia, Gardenia.

**Distribución en Galápagos:** Santa Cruz.

**Lista Roja Galápagos:** NA.

641. *Gazania rigens* L. (Gaertn.)

**División:** Magnoliophyta, **Familia:** Asteraceae

**Origen:** Introducida

**Distribución en Galápagos:** Isabela.

**Lista Roja Galápagos:** NA.

642. *Geoffroea spinosa* Jacq.

**División:** Magnoliophyta, **Familia:** Fabaceae

**Origen:** Dudosamente nativa

seca.

**Distribución en Galápagos:** Española, Floreana.

**Lista Roja Galápagos:** NA.

643. *Gladiolus communis* L.

**División:** Magnoliophyta, **Familia:** Iridaceae

**Origen:** Introducida

gladiolo, Gladiolus.

**Distribución en Galápagos:** San Cristóbal, Santa Cruz.

**Lista Roja Galápagos:** NA.

644. *Glechoma hederacea* L.

**División:** Magnoliophyta, **Familia:** Lamiaceae

**Origen:** Introducida

alivia dolor, cura todo.

**Distribución en Galápagos:** Isabela.

**Lista Roja Galápagos:** NA.

645. *Gliricidia sepium* (Jacq.) Kunth ex Walp.

**División:** Magnoliophyta, **Familia:** Fabaceae

**Origen:** Introducida

mata ratón, madero negro, nacedero.

**Distribución en Galápagos:** Floreana, Isabela, San Cristóbal, Santa Cruz.

**Lista Roja Galápagos:** NA.

646. *Gloxinia perennis* (L.) Fritsch

**División:** Magnoliophyta, **Familia:** Gesneriaceae

**Origen:** Introducida

**Distribución en Galápagos:** San Cristóbal.

**Lista Roja Galápagos:** NA.

647. *Gloxinia sylvatica* (Kunth) Wiehler

**División:** Magnoliophyta, **Familia:** Gesneriaceae

**Origen:** Introducida

**Distribución en Galápagos:** Isabela.

**Lista Roja Galápagos:** NA.

648. *Glycine max* (L.) Merr.

**División:** Magnoliophyta, **Familia:** Fabaceae

**Origen:** Introducida

soya, Soya.

**Distribución en Galápagos:** Santa Cruz.

**Lista Roja Galápagos:** NA.

649. *Gnaphalium viravira* Molina

**División:** Magnoliophyta, **Familia:** Asteraceae

**Origen:** Dudosamente nativa

**Distribución en Galápagos:** Fernandina, Isabela, Santiago.

**Lista Roja Galápagos:** NA.

650. *Gomphrena globosa* L.

**División:** Magnoliophyta, **Familia:** Amaranthaceae

**Origen:** Introducida

**Distribución en Galápagos:** San Cristóbal, Santa Cruz.

**Lista Roja Galápagos:** NA.

651. *Gossypium barbadense* L.

**División:** Magnoliophyta, **Familia:** Malvaceae

**Origen:** Introducida

algodón, Sea Island Cotton.

**Distribución en Galápagos:** Española, Fernandina, Floreana, Isabela, San Cristóbal, Santa Cruz.

**Lista Roja Galápagos:** NA.

652. *Gossypium darwinii* G. Watt

**División:** Magnoliophyta, **Familia:** Malvaceae

**Origen:** Endémica

algodoncillo, algodón de Darwin, Darwin's cotton.

**Distribución en Galápagos:** Española, Fernandina, Floreana, Isabela, Marchena, Pinta, San Cristóbal, Santa Cruz, Santiago.

**Lista Roja Galápagos:** LC.

653. *Gossypium klotzschianum* Andersson

**División:** Magnoliophyta, **Familia:** Malvaceae

**Origen:** Endémica

**Distribución en Galápagos:** Isabela, Marchena, San Cristóbal, Santa Cruz.

**Lista Roja Galápagos:** NT.

654. *Gouania polygama* (Jacq.) Urb.

**División:** Magnoliophyta, **Familia:**  
Rhamnaceae

**Origen:** Introducida

**Distribución en Galápagos:** Floreana,  
Santa Cruz.

**Lista Roja Galápagos:** NA.

**655. *Govenia utriculata* (Sw.) Lindl.**

**División:** Magnoliophyta, **Familia:**  
Orchidaceae

**Origen:** Nativa

**Distribución en Galápagos:** Pinta.

**Lista Roja Galápagos:** NA.

**656. *Grabowskia boerhaaviaefolia* (L. f.)  
Schltdl.**

**División:** Magnoliophyta, **Familia:**  
Solanaceae

**Origen:** Nativa

hoja de plata, grabowskia.

**Distribución en Galápagos:** Española,  
Floreana, Pinta, Santa Cruz, Santa Fé.

**Lista Roja Galápagos:** NA.

**657. *Graptopetalum paraguayense*  
(N.E.Br.) E. Walther**

**División:** Magnoliophyta, **Familia:**  
Crassulaceae

**Origen:** Introducida

**Distribución en Galápagos:** San  
Cristóbal.

**Lista Roja Galápagos:** NA.

**658. *Greenovia aurea* Webb & Berth.**

**División:** Magnoliophyta, **Familia:**  
Crassulaceae

**Origen:** Introducida

**Distribución en Galápagos:** San  
Cristóbal, Santa Cruz.

**Lista Roja Galápagos:** NA.

**659. *Grevillea robusta* A. Cunn. ex R. Br.**

**División:** Magnoliophyta, **Familia:**  
Proteaceae

**Origen:** Introducida

**Distribución en Galápagos:** San  
Cristóbal.

**Lista Roja Galápagos:** NA.

**660. *Guadua angustifolia* Kunth**

**División:** Magnoliophyta, **Familia:**  
Poaceae

**Origen:** Introducida

guadua, caña brava, Bamboo.

**Distribución en Galápagos:** Floreana,  
Isabela, San Cristóbal, Santa Cruz.

**Lista Roja Galápagos:** NA.

**661. *Guazuma ulmifolia* Lam.**

**División:** Magnoliophyta, **Familia:**  
Sterculiaceae

**Origen:** Introducida

guasmo.

**Distribución en Galápagos:** Isabela.

**Lista Roja Galápagos:** NA.



Lista Roja Galápagos: NA.

662. *Habenaria alata* Hook.

**División:** Magnoliophyta, **Familia:** Orchidaceae

**Origen:** Nativa

**Distribución en Galápagos:** Fernandina, Santiago.

**Lista Roja Galápagos:** NA.

663. *Habenaria distans* Griseb.

**División:** Magnoliophyta, **Familia:** Orchidaceae

**Origen:** Nativa

**Distribución en Galápagos:** .

**Lista Roja Galápagos:** NA.

664. *Habenaria monorrhiza* (Sw.) Rchb. f.

**División:** Magnoliophyta, **Familia:** Orchidaceae

**Origen:** Nativa

fringed orchid.

**Distribución en Galápagos:** Isabela, San Cristóbal, Santa Cruz, Santiago.

**Lista Roja Galápagos:** NA.

665. *Hamelia patens* Jacq.

**División:** Magnoliophyta, **Familia:** Rubiaceae

**Origen:** Introducida

cangrejo.

**Distribución en Galápagos:** San Cristóbal.

666. *Hatiora gaertneri* (Regel) Barthlott

**División:** Magnoliophyta, **Familia:** Cactaceae

**Origen:** Introducida

**Distribución en Galápagos:** Santa Cruz.

**Lista Roja Galápagos:** NA.

667. *Haworthia attenuata* (Haw.) Haw.

**División:** Magnoliophyta, **Familia:** Asphodelaceae

**Origen:** Introducida

**Distribución en Galápagos:** Isabela, San Cristóbal, Santa Cruz.

**Lista Roja Galápagos:** NA.

668. *Hedera helix* L.

**División:** Magnoliophyta, **Familia:** Araliaceae

**Origen:** Introducida

hiedra, Ivy.

**Distribución en Galápagos:** Santa Cruz.

**Lista Roja Galápagos:** NA.

669. *Hedychium coronarium* J. König

**División:** Magnoliophyta, **Familia:** Zingiberaceae

**Origen:** Introducida

White Ginger Lily.

**Distribución en Galápagos:** San Cristóbal, Santa Cruz.

**Lista Roja Galápagos:** NA.

**Distribución en Galápagos:** Santa Cruz.

**Lista Roja Galápagos:** VU.

**670. *Helianthus annuus* L.**

**División:** Magnoliophyta, **Familia:** Asteraceae

**Origen:** Introducida

girasol, Sunflower.

**Distribución en Galápagos:** Floreana, Isabela, San Cristóbal, Santa Cruz.

**Lista Roja Galápagos:** NA.

**674. *Heliotropium angiospermum***

Murray

**División:** Magnoliophyta, **Familia:** Boraginaceae

**Origen:** Nativa

cola de alacrán, cola de escorpion, heliotrope.

**Distribución en Galápagos:** Española, Fernandina, Floreana, Genovesa, Isabela, Pinta, Pinzón, San Cristóbal, Santa Cruz, Santa Fé, Santiago, Wolf.

**Lista Roja Galápagos:** NA.

**671. *Heliconia latispatha* Benth.**

**División:** Magnoliophyta, **Familia:** Heliconiaceae

**Origen:** Introducida

**Distribución en Galápagos:** San Cristóbal.

**Lista Roja Galápagos:** NA.

**675. *Heliotropium curassavicum* L.**

**División:** Magnoliophyta, **Familia:** Boraginaceae

**Origen:** Endémica

cola de escorpion, seaside heliotrope.

**Distribución en Galápagos:** Floreana, Isabela, Santa Cruz.

**Lista Roja Galápagos:** NA.

**672. *Heliconia* sp. 1**

**División:** Magnoliophyta, **Familia:** Heliconiaceae

**Origen:** Introducida

**Distribución en Galápagos:** Santa Cruz.

**Lista Roja Galápagos:** NA.

**676. *Heliotropium curassavicum* var. *curassavicum* L.**

**División:** Magnoliophyta, **Familia:** Boraginaceae

**Origen:** Nativa

cola de escorpión, scorpion's tail.

**673. *Heliotropium anderssonii* B.L. Rob.**

**División:** Magnoliophyta, **Familia:** Boraginaceae

**Origen:** Endémica

**Distribución en Galápagos:** Española, Floreana, Genovesa, Isabela, Marchena, Pinta, Pinzón, San Cristóbal, Santa Cruz, Santiago.

**Lista Roja Galápagos:** NA.

**677. *Heliotropium indicum* L.**

**División:** Magnoliophyta, **Familia:** Boraginaceae

**Origen:** Nativa

cola de alacrán, cola de escorpion, Indian heliotrope.

**Distribución en Galápagos:** Floreana, San Cristóbal, Santa Cruz.

**Lista Roja Galápagos:** NA.

**678. *Heliotropium rufipilum* var. *rufipilum*(Benth.) I.M. Johnst.**

**División:** Magnoliophyta, **Familia:** Boraginaceae

**Origen:** Introducida

**Distribución en Galápagos:** Santa Cruz.

**Lista Roja Galápagos:** NA.

**679. *Hemerocallis hybrids***

**División:** Magnoliophyta, **Familia:** Liliaceae

**Origen:** Introducida

espiga de san Antonio.

**Distribución en Galápagos:** Isabela, San Cristóbal, Santa Cruz.

**Lista Roja Galápagos:** NA.

**680. *Hemionitis palmata* L.**

**División:** Pteridophyta, **Familia:** Pteridaceae

**Origen:** Nativa

**Distribución en Galápagos:** Isabela, Santa Cruz.

**Lista Roja Galápagos:** NA.

**681. *Herissantia crispa* (L.) Brizicky**

**División:** Magnoliophyta, **Familia:** Malvaceae

**Origen:** Nativa

**Distribución en Galápagos:** Floreana, Isabela, Pinta, San Cristóbal, Santa Cruz, Santiago.

**Lista Roja Galápagos:** NA.

**682. *Hibiscus diversifolius* Jacq.**

**División:** Magnoliophyta, **Familia:** Malvaceae

**Origen:** Nativa

**Distribución en Galápagos:** Isabela, San Cristóbal, Santa Cruz.

**Lista Roja Galápagos:** NA.

**683. *Hibiscus mutabilis* L.**

**División:** Magnoliophyta, **Familia:** Malvaceae

**Origen:** Introducida

**Distribución en Galápagos:** Santa Cruz.

**Lista Roja Galápagos:** NA.

**684. *Hibiscus radiatus* Cav.**

**División:** Magnoliophyta, **Familia:** Malvaceae

**Origen:** Introducida

amapola, Monarch Rosemallow.

**Distribución en Galápagos:** Isabela, San Cristóbal, Santa Cruz.

**Lista Roja Galápagos:** NA.

**685. *Hibiscus rosa-sinensis* L.**

**División:** Magnoliophyta, **Familia:** Malvaceae

**Origen:** Introducida

peregrina, cucarda, Chinese hibiscus, rose-of China.

**Distribución en Galápagos:** Floreana, Isabela, San Cristóbal, Santa Cruz.

**Lista Roja Galápagos:** NA.

**686. *Hibiscus rosa-sinensis* var. *schizopetalus* Dyer**

**División:** Magnoliophyta, **Familia:** Malvaceae

**Origen:** Introducida

peregrino.

**Distribución en Galápagos:** Isabela, San Cristóbal, Santa Cruz.

**Lista Roja Galápagos:** NA.

**687. *Hibiscus tiliaceus* L.**

**División:** Magnoliophyta, **Familia:** Malvaceae

**Origen:** Nativa

majagua, Cuban bast, seaside hibiscus, mahoe.

**Distribución en Galápagos:** Floreana, Isabela, San Cristóbal, Santa Cruz.

**Lista Roja Galápagos:** NA.

**688. *Hippeastrum puniceum* (Lam.) Kuntze**

**División:** Magnoliophyta, **Familia:** Amaryllidaceae

**Origen:** Introducida

Amaryllis.

**Distribución en Galápagos:** Floreana, Isabela, San Cristóbal, Santa Cruz.

**Lista Roja Galápagos:** NA.

**689. *Hippeastrum reticulatum* Herb.**

**División:** Magnoliophyta, **Familia:** Amaryllidaceae

**Origen:** Introducida

**Distribución en Galápagos:** Santa Cruz.

**Lista Roja Galápagos:** NA.

**690. *Hippeastrum* x *Dutch hybrids***

**División:** Magnoliophyta, **Familia:** Amaryllidaceae

**Origen:** Introducida

amarilis, Amaryllis.

**Distribución en Galápagos:** Isabela.



**Lista Roja Galápagos:** NA.

**691. *Hippobroma longiflora* (L.) G. Don**

**División:** Magnoliophyta, **Familia:** Campanulaceae

**Origen:** Introducida

**Distribución en Galápagos:** San Cristóbal, Santa Cruz.

**Lista Roja Galápagos:** NA.

**692. *Hippomane mancinella* L.**

**División:** Magnoliophyta, **Familia:** Euphorbiaceae

**Origen:** Nativa

manzanillo, manchineel, poison apple.

**Distribución en Galápagos:** Floreana, Isabela, San Cristóbal, Santa Cruz, Santiago.

**Lista Roja Galápagos:** NA.

**693. *Histiopteris incisa* (Thunb.) J. Sm.**

**División:** Pteridophyta, **Familia:** Dennstaedtiaceae

**Origen:** Nativa

**Distribución en Galápagos:** Isabela, Pinta, San Cristóbal, Santa Cruz, Santiago.

**Lista Roja Galápagos:** NA.

**694. *Hoya carnos*a (L. f.) R. Br.**

**División:** Magnoliophyta, **Familia:** Asclepiadaceae

**Origen:** Introducida

hoja de cera.

**Distribución en Galápagos:** Floreana, San Cristóbal, Santa Cruz.

**Lista Roja Galápagos:** NA.

**695. *Huernia aspera* N.E. Br.**

**División:** Magnoliophyta, **Familia:** Asclepiadaceae

**Origen:** Introducida

**Distribución en Galápagos:** Isabela, San Cristóbal, Santa Cruz.

**Lista Roja Galápagos:** NA.

**696. *Huperzia dichotoma* (Jacq.) Trevis.**

**División:** Pteridophyta, **Familia:** Lycopodiaceae

**Origen:** Nativa

**Distribución en Galápagos:** Floreana, Isabela, Pinta, San Cristóbal, Santa Cruz, Santiago.

**Lista Roja Galápagos:** NA.

**697. *Huperzia galapagensis* (O. Hamann) Holub**

**División:** Pteridophyta, **Familia:** Lycopodiaceae

**Origen:** Endémica

**Distribución en Galápagos:** Pinta, Santa Cruz, Santiago.

**Lista Roja Galápagos:** VU.

698. *Huperzia phyllicifolia* (Desvaux ex Poir.) Holub

**División:** Pteridophyta, **Familia:** Lycopodiaceae

**Origen:** Nativa

**Distribución en Galápagos:** .

**Lista Roja Galápagos:** NA.

699. *Huperzia reflexa* (Lam.) Trevis.

**División:** Pteridophyta, **Familia:** Lycopodiaceae

**Origen:** Nativa

**Distribución en Galápagos:** San Cristóbal, Santa Cruz.

**Lista Roja Galápagos:** NA.

700. *Huperzia taxifolia* (Sw.) Trevis.

**División:** Pteridophyta, **Familia:** Lycopodiaceae

**Origen:** Nativa

**Distribución en Galápagos:** Floreana, Isabela, Pinta, San Cristóbal, Santa Cruz, Santiago.

**Lista Roja Galápagos:** NA.

701. *Hydrangea macrophylla* (Thunb.) DC.

**División:** Magnoliophyta, **Familia:** Hydrangeaceae

**Origen:** Introducida

Hortensia, Hydrangea.

**Distribución en Galápagos:** Isabela, San Cristóbal, Santa Cruz.

**Lista Roja Galápagos:** NA.

702. *Hydrocharis morsus-ranae* L.

**División:** Magnoliophyta, **Familia:** Hydrocharitaceae

**Origen:** Introducida

Frog-bit.

**Distribución en Galápagos:** Santa Cruz.

**Lista Roja Galápagos:** NA.

703. *Hydrocotyle galapagensis* B.L. Rob.

**División:** Magnoliophyta, **Familia:** Apiaceae

**Origen:** Endémica

**Distribución en Galápagos:** San Cristóbal.

**Lista Roja Galápagos:** VU.

704. *Hydrocotyle umbellata* L.

**División:** Magnoliophyta, **Familia:** Apiaceae

**Origen:** Nativa

**Distribución en Galápagos:** Isabela, San Cristóbal, Santa Cruz.

**Lista Roja Galápagos:** NA.

705. *Hylocereus polyrhizus* (F.A.C. Weber) Britton & Rose

**División:** Magnoliophyta, **Familia:** Cactaceae

**Origen:** Introducida

flor de cáliz.

**Distribución en Galápagos:** Floreana, Isabela, San Cristóbal, Santa Cruz.

**Lista Roja Galápagos:** NA.

**706. *Hymenocallis pedalis*** Herb.

**División:** Magnoliophyta, **Familia:** Amaryllidaceae

**Origen:** Introducida

, Spider Lily.

**Distribución en Galápagos:** Floreana, Isabela, Santa Cruz.

**Lista Roja Galápagos:** NA.

**707. *Hymenophyllum crispum*** Kunth

**División:** Pteridophyta, **Familia:** Hymenophyllaceae

**Origen:** Nativa

**Distribución en Galápagos:** San Cristóbal.

**Lista Roja Galápagos:** NA.

**708. *Hymenophyllum hirsutum*** (L.) Sw.

**División:** Pteridophyta, **Familia:** Hymenophyllaceae

**Origen:** Nativa

**Distribución en Galápagos:** San Cristóbal.

**Lista Roja Galápagos:** NA.

**709. *Hymenophyllum lehmanii*** Hieron.

**División:** Pteridophyta, **Familia:** Hymenophyllaceae

**Origen:** Nativa

**Distribución en Galápagos:** Santa Cruz, Santiago.

**Lista Roja Galápagos:** NA.

**710. *Hymenophyllum plumieri*** Hook. & Grev.

**División:** Pteridophyta, **Familia:** Hymenophyllaceae

**Origen:** Nativa

**Distribución en Galápagos:** Isabela, San Cristóbal.

**Lista Roja Galápagos:** NA.

**711. *Hymenophyllum polyanthos*** (Sw.) Sw.

**División:** Pteridophyta, **Familia:** Hymenophyllaceae

**Origen:** Nativa

**Distribución en Galápagos:** Isabela, Pinta, Santa Cruz, Santiago.

**Lista Roja Galápagos:** NA.

**712. *Hypericum thesiifolium*** Kunth

**División:** Magnoliophyta, **Familia:** Clusiaceae

**Origen:** Nativa

**Distribución en Galápagos:** Isabela, San Cristóbal, Santa Cruz, Santiago.

**Lista Roja Galápagos:** NA.

**713. *Hypoestes phyllostachya* Baker**

**División:** Magnoliophyta, **Familia:** Acanthaceae

**Origen:** Introducida

**Distribución en Galápagos:** San Cristóbal, Santa Cruz.

**Lista Roja Galápagos:** NA.

**714. *Hypolepis hostilis* (Kunze) C. Presl.**

**División:** Pteridophyta, **Familia:** Dennstaedtiaceae

**Origen:** Nativa

**Distribución en Galápagos:** Fernandina, Isabela, Pinta, San Cristóbal, Santa Cruz, Santiago.

**Lista Roja Galápagos:** NA.

**715. *Hypoxis decumbens* L.**

**División:** Magnoliophyta, **Familia:** Hypoxidaceae

**Origen:** Nativa

Yellow stars- grass.

**Distribución en Galápagos:** Floreana, Isabela, Pinta, San Cristóbal, Santa Cruz, Santiago.

**Lista Roja Galápagos:** NA.

**716. *Hyptis atrorubens* Poit.**

**División:** Magnoliophyta, **Familia:** Lamiaceae

**Origen:** Introducida

**Distribución en Galápagos:** Isabela, Santa Cruz.

**Lista Roja Galápagos:** NA.

**717. *Hyptis gymnocaulos* Epling**

**División:** Magnoliophyta, **Familia:** Lamiaceae

**Origen:** Endémica

**Distribución en Galápagos:** Isabela.

**Lista Roja Galápagos:** CR.

**718. *Hyptis mutabilis* (Rich.) Briq.**

**División:** Magnoliophyta, **Familia:** Lamiaceae

**Origen:** Introducida

tres filos.

**Distribución en Galápagos:** Isabela, Santa Cruz.

**Lista Roja Galápagos:** NA.

**719. *Hyptis pectinata* (L.) Doit.**

**División:** Magnoliophyta, **Familia:** Lamiaceae

**Origen:** Introducida

poleo.

**Distribución en Galápagos:** Floreana, Isabela, Pinzón, San Cristóbal, Santa Cruz, Santiago.

**Lista Roja Galápagos:** NA.

**720. *Hyptis rhomboidea* M. Martens & Galeotti**

**División:** Magnoliophyta, **Familia:** Lamiaceae



**Origen:** Introducida

Hyptis.

**Distribución en Galápagos:** Isabela, San Cristóbal, Santa Cruz, Santiago.

**Lista Roja Galápagos:** NA.

**División:** Magnoliophyta, **Familia:** Lamiaceae

**Origen:** Introducida

**Distribución en Galápagos:** Santa Cruz.

**Lista Roja Galápagos:** NA.

**721. *Hyptis sidifolia* (L'Hér.) Briq.**

**División:** Magnoliophyta, **Familia:** Lamiaceae

**Origen:** Introducida

**Distribución en Galápagos:** San Cristóbal, Santa Cruz.

**Lista Roja Galápagos:** NA.

**725. *Ichnanthus nemorosus* (Sw.) Döll**

**División:** Magnoliophyta, **Familia:** Poaceae

**Origen:** Dudosamente nativa

**Distribución en Galápagos:** Fernandina, Floreana, Isabela, Pinta, Santa Cruz, Santiago.

**Lista Roja Galápagos:** NA.

**722. *Hyptis sp. 1***

**División:** Magnoliophyta, **Familia:** Lamiaceae

**Origen:** Introducida

**Distribución en Galápagos:** Isabela, Santa Cruz.

**Lista Roja Galápagos:** NA.

**726. *Impatiens balsamina* L.**

**División:** Magnoliophyta, **Familia:** Balsaminaceae

**Origen:** Introducida

mírame lindo.

**Distribución en Galápagos:** Floreana, Isabela, San Cristóbal, Santa Cruz.

**Lista Roja Galápagos:** NA.

**723. *Hyptis spicigera* Lam.**

**División:** Magnoliophyta, **Familia:** Lamiaceae

**Origen:** Nativa

**Distribución en Galápagos:** Fernandina, Floreana, Isabela, San Cristóbal, Santa Cruz, Santiago.

**Lista Roja Galápagos:** NA.

**727. *Impatiens walleriana* Hook. f.**

**División:** Magnoliophyta, **Familia:** Balsaminaceae

**Origen:** Introducida

mírame lindo.

**Distribución en Galápagos:** Isabela, San Cristóbal, Santa Cruz.

**Lista Roja Galápagos:** NA.

**724. *Hyptis suaveolens* (L.) Poit.**

Lista Roja Galápagos: NA.

728. *Indigofera suffruticosa* Mill.

**División:** Magnoliophyta, **Familia:** Fabaceae

**Origen:** Introducida

**Distribución en Galápagos:** Floreana.

**Lista Roja Galápagos:** NA.

729. *Inga edulis* Mart.

**División:** Magnoliophyta, **Familia:** Mimosaceae

**Origen:** Introducida

guava bejuco, guava de mico.

**Distribución en Galápagos:** Floreana, Isabela, San Cristóbal, Santa Cruz.

**Lista Roja Galápagos:** NA.

730. *Inga insignis* Knuth

**División:** Magnoliophyta, **Familia:** Mimosaceae

**Origen:** Introducida

guava.

**Distribución en Galápagos:** Santa Cruz.

**Lista Roja Galápagos:** NA.

731. *Inga sapindoides* Willd.

**División:** Magnoliophyta, **Familia:** Mimosaceae

**Origen:** Introducida

**Distribución en Galápagos:** Isabela, Santa Cruz.

732. *Inga spectabilis* (Vahl) Willd.

**División:** Magnoliophyta, **Familia:** Mimosaceae

**Origen:** Introducida

guava machete.

**Distribución en Galápagos:** Floreana, Isabela, San Cristóbal, Santa Cruz.

**Lista Roja Galápagos:** NA.

733. *Inga striata* Benth.

**División:** Magnoliophyta, **Familia:** Mimosaceae

**Origen:** Introducida

guaba de Castilla, guaba de caja.

**Distribución en Galápagos:** Floreana, Isabela, Santa Cruz.

**Lista Roja Galápagos:** NA.

734. *Inga vera* Willd.

**División:** Magnoliophyta, **Familia:** Mimosaceae

**Origen:** Introducida

guava.

**Distribución en Galápagos:** San Cristóbal.

**Lista Roja Galápagos:** NA.

735. *Lochroma ellipticum* (Hook. f.) Hunz.

**División:** Magnoliophyta, **Familia:** Solanaceae

**Origen:** Endémica

coscojo, cogojo.

**Distribución en Galápagos:** Floreana, Isabela, San Cristóbal, Santa Cruz, Santiago.

**Lista Roja Galápagos:** VU.

**736. *Ionopsis utricularioides* (Sw.) Lindl.**

**División:** Magnoliophyta, **Familia:** Orchidaceae

**Origen:** Nativa

ionopsis.

**Distribución en Galápagos:** Floreana, Isabela, Pinta, Santa Cruz, Santiago.

**Lista Roja Galápagos:** NA.

**737. *Ipomoea alba* L.**

**División:** Magnoliophyta, **Familia:** Convolvulaceae

**Origen:** Dudosamente nativa

Moon flower.

**Distribución en Galápagos:** Darwin, Fernandina, Isabela, San Cristóbal, Santa Cruz, Santiago.

**Lista Roja Galápagos:** NA.

**738. *Ipomoea batatas* (L.) Lam.**

**División:** Magnoliophyta, **Familia:** Convolvulaceae

**Origen:** Introducida

camote, Sweet Potato.

**Distribución en Galápagos:** Floreana, Isabela, San Cristóbal, Santa Cruz.

**Lista Roja Galápagos:** NA.

**739. *Ipomoea carnea ssp.***

***fistulosa***(Mart. ex Choisy) D.F. Austin

**División:** Magnoliophyta, **Familia:** Convolvulaceae

**Origen:** Introducida

**Distribución en Galápagos:** San Cristóbal, Santa Cruz.

**Lista Roja Galápagos:** NA.

**740. *Ipomoea habeliana* Oliv.**

**División:** Magnoliophyta, **Familia:** Convolvulaceae

**Origen:** Endémica

Lava morning-glory.

**Distribución en Galápagos:**

Española, Floreana, Genovesa, Isabela, Marchena, Pinta, Pinzón, Santa Cruz, Santiago.

**Lista Roja Galápagos:** LC.

**741. *Ipomoea imperati* (Vahl) Griseb.**

**División:** Magnoliophyta, **Familia:** Convolvulaceae

**Origen:** Nativa

**Distribución en Galápagos:** Isabela.

**Lista Roja Galápagos:** NA.

**742. *Ipomoea incarnata* (Vahl) Choisy**

**División:** Magnoliophyta, **Familia:**  
Convolvulaceae

**Origen:** Nativa

Morning Glory.

**Distribución en Galápagos:** Fernandina,  
Genovesa, Isabela, Pinta, Pinzón, Santa  
Cruz, Santiago, Wolf.

**Lista Roja Galápagos:** LC.

**743. *Ipomoea nil* (L.) Roth**

**División:** Magnoliophyta, **Familia:**  
Convolvulaceae

**Origen:** Introducida

Blue morning - glory.

**Distribución en Galápagos:** Floreana,  
Isabela, Pinta, San Cristóbal, Santa Cruz,  
Santiago.

**Lista Roja Galápagos:** NA.

**744. *Ipomoea pes-caprae* (L.) R. Br.**

**División:** Magnoliophyta, **Familia:**  
Convolvulaceae

**Origen:** Nativa

flor de mañana, beach morning glory,  
railroad vine.

**Distribución en Galápagos:** Fernandina,  
Genovesa, Isabela, Marchena, Pinta, San  
Cristóbal, Santa Cruz.

**Lista Roja Galápagos:** NA.

**745. *Ipomoea quamoclit* L.**

**División:** Magnoliophyta, **Familia:**  
Convolvulaceae

**Origen:** Introducida

**Distribución en Galápagos:** Floreana,  
Isabela, San Cristóbal, Santa Cruz.

**Lista Roja Galápagos:** NA.

**746. *Ipomoea tricolor* Cav.**

**División:** Magnoliophyta, **Familia:**  
Convolvulaceae

**Origen:** Introducida

**Distribución en Galápagos:** Floreana,  
Isabela, Santa Cruz.

**Lista Roja Galápagos:** NA.

**747. *Ipomoea triloba* L.**

**División:** Magnoliophyta, **Familia:**  
Convolvulaceae

**Origen:** Nativa

flor de mañana, Three-lobed  
Morning Glory.

**Distribución en Galápagos:**  
Española, Fernandina, Floreana,  
Isabela, Pinta, Pinzón, San Cristóbal,  
Santa Cruz, Santiago, Wolf.

**Lista Roja Galápagos:** NA.

**748. *Ipomoea tubiflora* Hook. f.**

**División:** Magnoliophyta, **Familia:**  
Convolvulaceae

**Origen:** Endémica

**Distribución en Galápagos:** San  
Cristóbal, Santa Cruz, Santiago.

**Lista Roja Galápagos:** VU.



**749. *Ipomoea wrightii* Gray**

**División:** Magnoliophyta, **Familia:** Convolvulaceae

**Origen:** Introducida

**Distribución en Galápagos:** .

**Lista Roja Galápagos:** NA.

**División:** Magnoliophyta, **Familia:** Rubiaceae

**Origen:** Introducida

**Distribución en Galápagos:** Santa Cruz.

**Lista Roja Galápagos:** NA.

**750. *Iresine herbstii* Hook.**

**División:** Magnoliophyta, **Familia:** Amaranthaceae

**Origen:** Introducida

**Distribución en Galápagos:** San Cristóbal, Santa Cruz.

**Lista Roja Galápagos:** NA.

**754. *Ixora finlaysoniana* Wall. ex G. Don**

**División:** Magnoliophyta, **Familia:** Rubiaceae

**Origen:** Introducida

**Distribución en Galápagos:** Santa Cruz.

**Lista Roja Galápagos:** NA.

**751. *Iresine lindenii* Van Houtte**

**División:** Magnoliophyta, **Familia:** Amaranthaceae

**Origen:** Introducida

**Distribución en Galápagos:** Santa Cruz.

**Lista Roja Galápagos:** NA.

**755. *Jacaranda mimosifolia* D. Don**

**División:** Magnoliophyta, **Familia:** Bignoniaceae

**Origen:** Introducida

acacia celeste, Jacaranda.

**Distribución en Galápagos:** San Cristóbal, Santa Cruz.

**Lista Roja Galápagos:** NA.

**752. *Ixora casei* Hance**

**División:** Magnoliophyta, **Familia:** Rubiaceae

**Origen:** Introducida

**Distribución en Galápagos:** Santa Cruz.

**Lista Roja Galápagos:** NA.

**756. *Jaegeria gracilis* Hook. f.**

**División:** Magnoliophyta, **Familia:** Asteraceae

**Origen:** Endémica

Galapagos jaegeria.

**Distribución en Galápagos:** Fernandina, Floreana, Isabela, San Cristóbal, Santa Cruz, Santiago.

**Lista Roja Galápagos:** LC.

**753. *Ixora coccinea* L.**

**757. *Jaltomata werffii* D'Arcy**

**División:** Magnoliophyta, **Familia:** Solanaceae

**Origen:** Endémica

**Distribución en Galápagos:** Isabela, Santa Cruz, Santiago.

**Lista Roja Galápagos:** VU.

**758. *Jasminocereus thouarsii* var. *delicatus* (E.Y. Dawson) E.F. Anderson & Walk.**

**División:** Magnoliophyta, **Familia:** Cactaceae

**Origen:** Endémica

candelabro.

**Distribución en Galápagos:** Santa Cruz, Santiago.

**Lista Roja Galápagos:** VU.

**759. *Jasminocereus thouarsii* var. *sclerocarpus* (Schum.) Anderson & Walk.**

**División:** Magnoliophyta, **Familia:** Cactaceae

**Origen:** Endémica

candelabro.

**Distribución en Galápagos:** Fernandina, Isabela.

**Lista Roja Galápagos:** VU.

**760. *Jasminocereus thouarsii* var. *thouarsii* (F.A.C. Weber) Backeb.**

**División:** Magnoliophyta, **Familia:** Cactaceae

**Origen:** Endémica

candelabro.

**Distribución en Galápagos:** Floreana, Isabela, San Cristóbal.

**Lista Roja Galápagos:** VU.

**761. *Jasminum azoricum* L.**

**División:** Magnoliophyta, **Familia:** Oleaceae

**Origen:** Introducida

**Distribución en Galápagos:** Santa Cruz.

**Lista Roja Galápagos:** NA.

**762. *Jasminum grandiflorum* L.**

**División:** Magnoliophyta, **Familia:** Oleaceae

**Origen:** Introducida

**Distribución en Galápagos:** San Cristóbal, Santa Cruz.

**Lista Roja Galápagos:** NA.

**763. *Jasminum sambac* (L.) Aiton**

**División:** Magnoliophyta, **Familia:** Oleaceae

**Origen:** Introducida

**Distribución en Galápagos:** .

**Lista Roja Galápagos:** NA.

**764. *Jatropha curcas* L.**

**División:** Magnoliophyta, **Familia:** Euphorbiaceae

**Origen:** Introducida  
piñon.

**Distribución en Galápagos:** Floreana, Isabela, San Cristóbal, Santa Cruz, Santiago.

**Lista Roja Galápagos:** NA.

**765. *Jatropha gossypifolia* L.**

**División:** Magnoliophyta, **Familia:** Euphorbiaceae

**Origen:** Introducida

**Distribución en Galápagos:** Santa Cruz.

**Lista Roja Galápagos:** NA.

**766. *Jatropha podagrica* Hook.**

**División:** Magnoliophyta, **Familia:** Euphorbiaceae

**Origen:** Introducida

**Distribución en Galápagos:** Isabela, Santa Cruz.

**Lista Roja Galápagos:** NA.

**767. *Juglans neotropica* Diels**

**División:** Magnoliophyta, **Familia:** Juglandaceae

**Origen:** Introducida

nogal.

**Distribución en Galápagos:** Floreana, Isabela, San Cristóbal, Santa Cruz.

**Lista Roja Galápagos:** NA.

**768. *Jungia hirsuta* Cuatrec.**

**División:** Magnoliophyta, **Familia:** Asteraceae

**Origen:** Introducida

**Distribución en Galápagos:** Isabela.

**Lista Roja Galápagos:** NA.

**769. *Juniperus communis* Thunb.**

**División:** Pinophyta, **Familia:** Cupressaceae

**Origen:** Introducida

ciprés.

**Distribución en Galápagos:** San Cristóbal, Santa Cruz.

**Lista Roja Galápagos:** NA.

**770. *Justicia brandegeana* Wassh. & L.B. Sm.**

**División:** Magnoliophyta, **Familia:** Acanthaceae

**Origen:** Introducida

flor de camarón, Shrimp Plant.

**Distribución en Galápagos:** San Cristóbal, Santa Cruz.

**Lista Roja Galápagos:** NA.

**771. *Justicia carnea* Lindl.**

**División:** Magnoliophyta, **Familia:** Acanthaceae

**Origen:** Introducida

cola de pavo real.

**Distribución en Galápagos:** Santa Cruz.

**Lista Roja Galápagos:** NA.

**Distribución en Galápagos:** Isabela, Santa Cruz.

**772. *Justicia galapagana*** Lindau

**División:** Magnoliophyta, **Familia:** Acanthaceae

**Origen:** Endémica

mosca morada, Galapagos justicia.

**Distribución en Galápagos:** Fernandina, Floreana, Isabela, Pinta, San Cristóbal, Santa Cruz, Santiago.

**Lista Roja Galápagos:** NT.

**Lista Roja Galápagos:** NA.

**776. *Kalanchoe tubiflora*** (Harv.) Raym.-Hamet

**División:** Magnoliophyta, **Familia:** Crassulaceae

**Origen:** Introducida

**Distribución en Galápagos:** Isabela, San Cristóbal, Santa Cruz.

**Lista Roja Galápagos:** NA.

**773. *Kalanchoe blossfeldiana*** Poelln.

**División:** Magnoliophyta, **Familia:** Crassulaceae

**Origen:** Introducida

**Distribución en Galápagos:** Floreana, Isabela, San Cristóbal, Santa Cruz.

**Lista Roja Galápagos:** NA.

**777. *Kallstroemia adscendens*** (Andersson) B.L. Rob.

**División:** Magnoliophyta, **Familia:** Zygophyllaceae

**Origen:** Endémica

**Distribución en Galápagos:** Española, Pinta, San Cristóbal, Santa Cruz, Santa Fé.

**Lista Roja Galápagos:** LC.

**774. *Kalanchoe eriophylla*** Hills. & Bojer ex Tul.

**División:** Magnoliophyta, **Familia:** Crassulaceae

**Origen:** Introducida

**Distribución en Galápagos:** Santa Cruz.

**Lista Roja Galápagos:** NA.

**778. *Klaprothia fasciculata*** (C. Presl) Poston

**División:** Magnoliophyta, **Familia:** Loasaceae

**Origen:** Nativa

**Distribución en Galápagos:** Fernandina, Isabela, Pinta, Santa Cruz, Santiago.

**Lista Roja Galápagos:** NA.

**775. *Kalanchoe fedtschenkoi*** Ham. Pers.

**División:** Magnoliophyta, **Familia:** Crassulaceae

**Origen:** Introducida

**779. *Koanophyllon solidaginoides*** (Kunth)  
R.M. King & H. Rob.

**División:** Magnoliophyta, **Familia:**  
Asteraceae

**Origen:** Dudosamente nativa

**Distribución en Galápagos:** Isabela, San  
Cristóbal, Santa Cruz.

**Lista Roja Galápagos:** NA.

**780. *Kohleria amabilis*** (Planch. & Lindl.)  
Fritsch

**División:** Magnoliophyta, **Familia:**  
Gesneriaceae

**Origen:** Introducida

**Distribución en Galápagos:** Santa Cruz.

**Lista Roja Galápagos:** NA.

**781. *Kohleria bogotensis*** (G. Nicholson)  
Fritsch

**División:** Magnoliophyta, **Familia:**  
Gesneriaceae

**Origen:** Introducida

**Distribución en Galápagos:** San  
Cristóbal, Santa Cruz.

**Lista Roja Galápagos:** NA.

**782. *Kyllinga brevifolia*** Rottb.

**División:** Magnoliophyta, **Familia:**  
Cyperaceae

**Origen:** Nativa

kyllinga.

**Distribución en Galápagos:** Floreana,  
Isabela, San Cristóbal, Santa Cruz,  
Santiago.

**Lista Roja Galápagos:** NA.

**783. *Kyllinga pumila*** Michx.

**División:** Magnoliophyta, **Familia:**  
Cyperaceae

**Origen:** Nativa

**Distribución en Galápagos:** .

**Lista Roja Galápagos:** NA.

**784. *Lablab purpureus*** (L.) Sweet

**División:** Magnoliophyta, **Familia:**  
Fabaceae

**Origen:** Introducida

zarandajo.

**Distribución en Galápagos:** Floreana,  
Isabela, San Cristóbal, Santa Cruz.

**Lista Roja Galápagos:** NA.

**785. *Lactuca sativa*** L.

**División:** Magnoliophyta, **Familia:**  
Asteraceae

**Origen:** Introducida

lechuga, Lettuce.

**Distribución en Galápagos:** Floreana,  
San Cristóbal, Santa Cruz.

**Lista Roja Galápagos:** NA.

**786. *Lagerstroemia indica*** L.



**División:** Magnoliophyta, **Familia:** Lythraceae

**Origen:** Introducida

**Distribución en Galápagos:** San Cristóbal, Santa Cruz.

**Lista Roja Galápagos:** NA.

**787. *Laguncularia racemosa* (L.) C.F. Gaertn.**

**División:** Magnoliophyta, **Familia:** Combretaceae

**Origen:** Nativa

mangle blanco, white mangrove.

**Distribución en Galápagos:** Fernandina, Floreana, Isabela, Pinta, Pinzón, San Cristóbal, Santa Cruz, Santiago.

**Lista Roja Galápagos:** NA.

**788. *Lampranthus aureus* (L.) N.E. Br.**

**División:** Magnoliophyta, **Familia:** Aizoaceae

**Origen:** Introducida

**Distribución en Galápagos:** Santa Cruz.

**Lista Roja Galápagos:** NA.

**789. *Lansium domesticum* Jack**

**División:** Magnoliophyta, **Familia:** Meliaceae

**Origen:** Introducida

**Distribución en Galápagos:** Santa Cruz.

**Lista Roja Galápagos:** NA.

**790. *Lantana camara* L.**

**División:** Magnoliophyta, **Familia:** Verbenaceae

**Origen:** Introducida

supirrosa, Curse of India, Koster's Curse, multicolored lantana.

**Distribución en Galápagos:** Floreana, Isabela, San Cristóbal, Santa Cruz.

**Lista Roja Galápagos:** NA.

**791. *Lantana montevidensis* (Spreng.) Briq.**

**División:** Magnoliophyta, **Familia:** Verbenaceae

**Origen:** Introducida

Weeping Lantana.

**Distribución en Galápagos:** San Cristóbal, Santa Cruz.

**Lista Roja Galápagos:** NA.

**792. *Lantana peduncularis* Andersson**

**División:** Magnoliophyta, **Familia:** Verbenaceae

**Origen:** Endémica

lantana endémica, Galapagos lantana.

**Distribución en Galápagos:** Española, Fernandina, Floreana, Genovesa, Isabela, Marchena, Pinta, San Cristóbal, Santa Cruz, Santa Fé, Santiago.

**Lista Roja Galápagos:** LC.

**793. *Laportea aestuans* (L.) Chew**

**División:** Magnoliophyta, **Familia:** Urticaceae

**Origen:** Nativa

**Distribución en Galápagos:** Española, Fernandina, Floreana, Isabela, Pinta, Pinzón, San Cristóbal, Santa Cruz, Santiago, Wolf.

**Lista Roja Galápagos:** NA.

**794. *Lawsonia inermis* L.**

**División:** Magnoliophyta, **Familia:** Lythraceae

**Origen:** Introducida

reseda, Henna.

**Distribución en Galápagos:** Isabela.

**Lista Roja Galápagos:** NA.

**795. *Lecocarpus darwinii* Adersen**

**División:** Magnoliophyta, **Familia:** Asteraceae

**Origen:** Endémica

lecocarpus de Darwin, curve - spined lecocarpus.

**Distribución en Galápagos:** San Cristóbal.

**Lista Roja Galápagos:** EN.

**796. *Lecocarpus lecocarpoides* (Rob. & Greenm.) Cronquist & Stuessy**

**División:** Magnoliophyta, **Familia:** Asteraceae

**Origen:** Endémica

straight - spined lecocarpus.

**Distribución en Galápagos:** Española, San Cristóbal.

**Lista Roja Galápagos:** EN.

**797. *Lecocarpus leptolobus* (Blake) Cronquist & Stuessy**

**División:** Magnoliophyta, **Familia:** Asteraceae

**Origen:** Endémica

**Distribución en Galápagos:** San Cristóbal.

**Lista Roja Galápagos:** CR.

**798. *Lecocarpus pinnatifidus* Decaisne**

**División:** Magnoliophyta, **Familia:** Asteraceae

**Origen:** Endémica

wing - fruited lecocarpus.

**Distribución en Galápagos:** Floreana, San Cristóbal.

**Lista Roja Galápagos:** CR.

**799. *Ledebouria socialis* (Bak.) Jessop**

**División:** Magnoliophyta, **Familia:** Liliaceae

**Origen:** Introducida

**Distribución en Galápagos:** Santa Cruz.

**Lista Roja Galápagos:** NA.

**800. *Leersia hexandra* Sw.**

**División:** Magnoliophyta, **Familia:**  
Poaceae

**Origen:** Introducida

**Distribución en Galápagos:** Santa Cruz.

**Lista Roja Galápagos:** NA.

**801. *Lellingeria delitescens*** (Maxon) A.R.  
Sm. & R.C. Moran

**División:** Pteridophyta, **Familia:**  
Polypodiaceae

**Origen:** Nativa

**Distribución en Galápagos:** .

**Lista Roja Galápagos:** NA.

**802. *Lemna aequinoctialis*** Welw.

**División:** Magnoliophyta, **Familia:**  
Araceae

**Origen:** Nativa

**Distribución en Galápagos:** Santa Cruz.

**Lista Roja Galápagos:** NA.

**803. *Lens culinaris*** L.

**División:** Magnoliophyta, **Familia:**  
Fabaceae

**Origen:** Introducida

lenteja.

**Distribución en Galápagos:** Isabela.

**Lista Roja Galápagos:** NA.

**804. *Lepidium didymum*** L.

**División:** Magnoliophyta, **Familia:**  
Brassicaceae

**Origen:** Introducida

mastuerzo, Lesser Swine-cress.

**Distribución en Galápagos:** Floreana,  
Isabela, San Cristóbal, Santa Cruz,  
Santiago.

**Lista Roja Galápagos:** NA.

**805. *Lepidium sativum*** L.

**División:** Magnoliophyta, **Familia:**  
Brassicaceae

**Origen:** Introducida

Cress.

**Distribución en Galápagos:** Isabela,  
San Cristóbal, Santa Cruz.

**Lista Roja Galápagos:** NA.

**806. *Lepidium virginicum*** L.

**División:** Magnoliophyta, **Familia:**  
Brassicaceae

**Origen:** Introducida

Virginia Pepperweed, Least  
Pepperwort.

**Distribución en Galápagos:** Isabela,  
San Cristóbal, Santa Cruz.

**Lista Roja Galápagos:** NA.

**807. *Leptochloa mucronata*** (Michx.)  
Kunth

**División:** Magnoliophyta, **Familia:**  
Poaceae

**Origen:** Dudosamente nativa

**Distribución en Galápagos:** Española, Floreana, Pinta, Pinzón, San Cristóbal, Santa Cruz, Santa Fé.

**Lista Roja Galápagos:** NA.

**808. *Leptochloa virgata* (L.) P. Beauv.**

**División:** Magnoliophyta, **Familia:** Poaceae

**Origen:** Dudosamente nativa

**Distribución en Galápagos:** Floreana, Santa Cruz.

**Lista Roja Galápagos:** NA.

**809. *Leucaena leucocephala* (Lam.) de Wit**

**División:** Magnoliophyta, **Familia:** Mimosaceae

**Origen:** Introducida

**Distribución en Galápagos:** Floreana, Santa Cruz.

**Lista Roja Galápagos:** NA.

**810. *Leucaena leucocephala* ssp. *glabrata* (Rose) Zárate**

**División:** Magnoliophyta, **Familia:** Mimosaceae

**Origen:** Introducida

leucaena, ipel ipel.

**Distribución en Galápagos:** Floreana, Isabela, San Cristóbal, Santa Cruz.

**Lista Roja Galápagos:** NA.

**811. *Leucaena trichodes* (Jacq.) Benth.**

**División:** Magnoliophyta, **Familia:** Mimosaceae

**Origen:** Introducida

**Distribución en Galápagos:** San Cristóbal, Santa Cruz.

**Lista Roja Galápagos:** NA.

**812. *Lilium candidum* L.**

**División:** Magnoliophyta, **Familia:** Liliaceae

**Origen:** Introducida

nardo, azucena, Madonna Lily.

**Distribución en Galápagos:** San Cristóbal, Santa Cruz.

**Lista Roja Galápagos:** NA.

**813. *Lindernia anagallidea* (Michx.) Pennell**

**División:** Magnoliophyta, **Familia:** Scrophulariaceae

**Origen:** Dudosamente nativa

**Distribución en Galápagos:** Isabela, San Cristóbal, Santa Cruz, Santiago.

**Lista Roja Galápagos:** NA.

**814. *Lindernia* sp. 1**

**División:** Magnoliophyta, **Familia:** Scrophulariaceae

**Origen:** Introducida

té verde.

**Distribución en Galápagos:** San Cristóbal, Santa Cruz, Santiago.

**Lista Roja Galápagos:** NA.

815. *Linum cratericola* Eliasson

**División:** Magnoliophyta, **Familia:** Linaceae

**Origen:** Endémica

**Distribución en Galápagos:** Floreana.

**Lista Roja Galápagos:** CR.

816. *Linum harlingii* Eliasson

**División:** Magnoliophyta, **Familia:** Linaceae

**Origen:** Endémica

**Distribución en Galápagos:** Isabela.

**Lista Roja Galápagos:** VU.

817. *Linum usitatissimum* L.

**División:** Magnoliophyta, **Familia:** Linaceae

**Origen:** Introducida

linaza, Flax.

**Distribución en Galápagos:** Santa Cruz.

**Lista Roja Galápagos:** NA.

818. *Liparis nervosa* (Thunb.) Lindl.

**División:** Magnoliophyta, **Familia:** Orchidaceae

**Origen:** Nativa

**Distribución en Galápagos:** Pinta, Santa Cruz.

**Lista Roja Galápagos:** NA.

819. *Lippia rosmarinifolia* var. *latifolia* Moldenke

**División:** Magnoliophyta, **Familia:** Verbenaceae

**Origen:** Endémica

**Distribución en Galápagos:** Pinta, Santiago.

**Lista Roja Galápagos:** CR.

820. *Lippia rosmarinifolia* var. *rosmarinifolia* Andersson

**División:** Magnoliophyta, **Familia:** Verbenaceae

**Origen:** Endémica

**Distribución en Galápagos:** Fernandina, Isabela, Pinta, Santiago.

**Lista Roja Galápagos:** EN.

821. *Lippia rosmarinifolia* var. *stewartii* Moldenke

**División:** Magnoliophyta, **Familia:** Verbenaceae

**Origen:** Endémica

**Distribución en Galápagos:** Fernandina, Isabela, Pinta.

**Lista Roja Galápagos:** EN.

822. *Lippia salicifolia* Andersson

**División:** Magnoliophyta, **Familia:** Verbenaceae

**Origen:** Endémica

**Distribución en Galápagos:** Floreana.

**Lista Roja Galápagos:** CR.



**823. *Lithophila radicata*** (Hook. f.) Standl.

**División:** Magnoliophyta, **Familia:** Amaranthaceae

**Origen:** Endémica

alfombrilla, *Lithophila*.

**Distribución en Galápagos:** Española, Floreana, Pinzón, San Cristóbal.

**Lista Roja Galápagos:** EN.

**824. *Lithophila subscaposa*** (Hook. f.) Standl.

**División:** Magnoliophyta, **Familia:** Amaranthaceae

**Origen:** Endémica

**Distribución en Galápagos:** Floreana, Pinzón, Santiago.

**Lista Roja Galápagos:** CR.

**825. *Lobelia xalapensis*** Kunth

**División:** Magnoliophyta, **Familia:** Campanulaceae

**Origen:** Nativa

**Distribución en Galápagos:** Fernandina, Floreana, Isabela, Pinta, San Cristóbal, Santa Cruz, Santiago, Bahía Elizabeth.

**Lista Roja Galápagos:** NA.

**826. *Lolium perenne*** L.

**División:** Magnoliophyta, **Familia:** Poaceae

**Origen:** Introducida

**Distribución en Galápagos:** San Cristóbal.

**Lista Roja Galápagos:** NA.

**827. *Lonicera x americana*** C. Koch

**División:** Magnoliophyta, **Familia:** Caprifoliaceae

**Origen:** Introducida

**Distribución en Galápagos:** Santa Cruz.

**Lista Roja Galápagos:** NA.

**828. *Ludwigia erecta*** (L.) H. Hara

**División:** Magnoliophyta, **Familia:** Onagraceae

**Origen:** Nativa

**Distribución en Galápagos:** Española, Floreana, San Cristóbal, Santa Cruz.

**Lista Roja Galápagos:** NA.

**829. *Ludwigia leptocarpa*** (Nutt.) H. Hara

**División:** Magnoliophyta, **Familia:** Onagraceae

**Origen:** Nativa

, false loosestrife.

**Distribución en Galápagos:** San Cristóbal, Santa Cruz, Santiago.

**Lista Roja Galápagos:** NA.

**830. *Ludwigia peploides* ssp. *peploides*** (Kunth) Raven

**División:** Magnoliophyta, **Familia:**  
Onagraceae

**Origen:** Nativa

**Distribución en Galápagos:** Isabela, San  
Cristóbal, Santa Cruz, Santiago.

**Lista Roja Galápagos:** NA.

**831. *Luffa cylindrica* (L.) M. Roem.**

**División:** Magnoliophyta, **Familia:**  
Cucurbitaceae

**Origen:** Introducida

esponja, Loofa.

**Distribución en Galápagos:** San  
Cristóbal, Santa Cruz.

**Lista Roja Galápagos:** NA.

**832. *Luffa sepium* (G. Mey.) C. Jeffrey**

**División:** Magnoliophyta, **Familia:**  
Cucurbitaceae

**Origen:** Dudosamente nativa

**Distribución en Galápagos:** Floreana.

**Lista Roja Galápagos:** NA.

**833. *Lycium minimum* C.L. Hitchc.**

**División:** Magnoliophyta, **Familia:**  
Solanaceae

**Origen:** Endémica

lycium, Galapagos lycium.

**Distribución en Galápagos:** Española,  
Floreana, Isabela, Pinta, Pinzón, Santa  
Cruz, Santa Fé, Santiago.

**Lista Roja Galápagos:** LC.

**834. *Lycopodiella cernua* (L.) Pic. Serm.**

**División:** Pteridophyta, **Familia:**  
Lycopodiaceae

**Origen:** Nativa

**Distribución en Galápagos:** Isabela,  
Pinta, San Cristóbal, Santa Cruz.

**Lista Roja Galápagos:** NA.

**835. *Lycopodium clavatum* L.**

**División:** Pteridophyta, **Familia:**  
Lycopodiaceae

**Origen:** Nativa

**Distribución en Galápagos:** Isabela,  
San Cristóbal, Santa Cruz, Santiago.

**Lista Roja Galápagos:** NA.

**836. *Lycopodium thyoides* Humb. &  
Bonpl. ex Willd.**

**División:** Pteridophyta, **Familia:**  
Lycopodiaceae

**Origen:** Nativa

**Distribución en Galápagos:** Isabela,  
Santa Cruz.

**Lista Roja Galápagos:** NA.

**837. *Macraea laricifolia* Hook. f.**

**División:** Magnoliophyta, **Familia:**  
Asteraceae

**Origen:** Endémica

romerillo, macraea.

**Distribución en Galápagos:** Fernandina, Floreana, Isabela, Pinta, San Cristóbal, Santa Cruz, Santiago.

**Lista Roja Galápagos:** LC.

**Origen:** Nativa

**Distribución en Galápagos:** .

**Lista Roja Galápagos:** NA.

**838. *Macrolobium sp. 1***

**División:** Magnoliophyta, **Familia:** Caesalpinaceae

**Origen:** Introducida

**Distribución en Galápagos:** Santa Cruz.

**Lista Roja Galápagos:** NA.

**842. *Malachra alceifolia* Jacq.**

**División:** Magnoliophyta, **Familia:** Malvaceae

**Origen:** Introducida

**Distribución en Galápagos:** San Cristóbal, Santa Cruz, Santiago.

**Lista Roja Galápagos:** NA.

**839. *Macroptilium atropurpureum* (Moc. & Sessé ex DC.) Urb.**

**División:** Magnoliophyta, **Familia:** Fabaceae

**Origen:** Nativa

**Distribución en Galápagos:** Floreana, Isabela, San Cristóbal.

**Lista Roja Galápagos:** NA.

**843. *Malachra capitata* (L.) L.**

**División:** Magnoliophyta, **Familia:** Malvaceae

**Origen:** Introducida

**Distribución en Galápagos:** Floreana, San Cristóbal.

**Lista Roja Galápagos:** NA.

**840. *Macroptilium lathyroides* (L.) Urb.**

**División:** Magnoliophyta, **Familia:** Fabaceae

**Origen:** Introducida

**Distribución en Galápagos:** Floreana, Isabela, San Cristóbal.

**Lista Roja Galápagos:** NA.

**844. *Malpighia coccigera* L.**

**División:** Magnoliophyta, **Familia:** Malpighiaceae

**Origen:** Introducida

Singapore Holly.

**Distribución en Galápagos:** San Cristóbal, Santa Cruz.

**Lista Roja Galápagos:** NA.

**841. *Macrothelypteris torresiana* (Gaudich.) Ching**

**División:** Pteridophyta, **Familia:** Thelypteridaceae

**845. *Malpighia emarginata* Sessé & Moc. ex DC.**

**División:** Magnoliophyta, **Familia:** Malpighiaceae

**Origen:** Introducida

**Distribución en Galápagos:** Isabela, Santa Cruz.

**Lista Roja Galápagos:** NA.

**846. *Malus pumila* (L.) Mill.**

**División:** Magnoliophyta, **Familia:** Rosaceae

**Origen:** Introducida

manzana, Apple.

**Distribución en Galápagos:** Isabela, San Cristóbal.

**Lista Roja Galápagos:** NA.

**847. *Malva parviflora* L.**

**División:** Magnoliophyta, **Familia:** Malvaceae

**Origen:** Introducida

malva.

**Distribución en Galápagos:** Floreana, Santa Cruz, Santiago.

**Lista Roja Galápagos:** NA.

**848. *Malvastrum americanum* (L.) Torr.**

**División:** Magnoliophyta, **Familia:** Malvaceae

**Origen:** Introducida

**Distribución en Galápagos:** Floreana, Isabela, San Cristóbal, Santa Cruz.

**Lista Roja Galápagos:** NA.

**849. *Malvastrum coromandelianum* (L.) Garcke**

**División:** Magnoliophyta, **Familia:** Malvaceae

**Origen:** Introducida

escoba de bruja.

**Distribución en Galápagos:** Floreana, Isabela, San Cristóbal, Santa Cruz, Santiago.

**Lista Roja Galápagos:** NA.

**850. *Malvastrum tomentosum* ssp. *tomentosum*(L.) S.R. Hill**

**División:** Magnoliophyta, **Familia:** Malvaceae

**Origen:** Introducida

**Distribución en Galápagos:** Floreana, Santa Cruz.

**Lista Roja Galápagos:** NA.

**851. *Malvaviscus arboreus* Cav.**

**División:** Magnoliophyta, **Familia:** Malvaceae

**Origen:** Introducida

**Distribución en Galápagos:** Floreana, Isabela, San Cristóbal, Santa Cruz.

**Lista Roja Galápagos:** NA.

**852. *Mammea americana* L.**

**División:** Magnoliophyta, **Familia:** Clusiaceae

**Origen:** Introducida

mamey, Mammee Apple.

**Distribución en Galápagos:** San Cristóbal, Santa Cruz.

**Lista Roja Galápagos:** NA.

**División:** Magnoliophyta, **Familia:** Cactaceae

**Origen:** Introducida

**Distribución en Galápagos:** Santa Cruz.

**Lista Roja Galápagos:** NA.

**853. *Mammea cf. emarginata* DC.**

**División:** Magnoliophyta, **Familia:** Clusiaceae

**Origen:** Introducida

**Distribución en Galápagos:** Isabela, San Cristóbal.

**Lista Roja Galápagos:** NA.

**857. *Mammillaria elongata* DC.**

**División:** Magnoliophyta, **Familia:** Cactaceae

**Origen:** Introducida

**Distribución en Galápagos:** San Cristóbal.

**Lista Roja Galápagos:** NA.

**854. *Mammillaria backebergiana* F.G. Buchenau**

**División:** Magnoliophyta, **Familia:** Cactaceae

**Origen:** Introducida

**Distribución en Galápagos:** San Cristóbal, Santa Cruz.

**Lista Roja Galápagos:** NA.

**858. *Mammillaria prolifera ssp. 1* (Mill.) Haw.**

**División:** Magnoliophyta, **Familia:** Cactaceae

**Origen:** Introducida

el mundo.

**Distribución en Galápagos:** Santa Cruz.

**Lista Roja Galápagos:** NA.

**855. *Mammillaria candida* Scheidw.**

**División:** Magnoliophyta, **Familia:** Cactaceae

**Origen:** Introducida

**Distribución en Galápagos:** San Cristóbal.

**Lista Roja Galápagos:** NA.

**859. *Mammillaria prolifera ssp. texana* (Engelm.) Borg.**

**División:** Magnoliophyta, **Familia:** Cactaceae

**Origen:** Introducida

**Distribución en Galápagos:** San Cristóbal, Santa Cruz.

**Lista Roja Galápagos:** NA.

**856. *Mammillaria columbiana* Salm-Dyck**



Lista Roja Galápagos: NA.

**860. *Mammillaria sp. 1***

**División:** Magnoliophyta, **Familia:** Cactaceae

**Origen:** Introducida

**Distribución en Galápagos:** .

**Lista Roja Galápagos:** NA.

**861. *Mandevilla sanderi* (Hemsl.) Woodson**

**División:** Magnoliophyta, **Familia:** Apocynaceae

**Origen:** Introducida

**Distribución en Galápagos:** Santa Cruz.

**Lista Roja Galápagos:** NA.

**862. *Mangifera indica* L.**

**División:** Magnoliophyta, **Familia:** Anacardiaceae

**Origen:** Introducida

mango, Mango.

**Distribución en Galápagos:** Floreana, Isabela, San Cristóbal, Santa Cruz.

**Lista Roja Galápagos:** NA.

**863. *Manihot esculenta* Crantz**

**División:** Magnoliophyta, **Familia:** Euphorbiaceae

**Origen:** Introducida

yuca, Cassava, Manioc.

**Distribución en Galápagos:** Floreana, Isabela, San Cristóbal, Santa Cruz.

**864. *Mansoa standleyi* (Steerm.) A.H. Gentry**

**División:** Magnoliophyta, **Familia:** Bignoniaceae

**Origen:** Introducida

palo de ajo.

**Distribución en Galápagos:** Santa Cruz.

**Lista Roja Galápagos:** NA.

**865. *Maranta arundinacea* L.**

**División:** Magnoliophyta, **Familia:** Marantaceae

**Origen:** Introducida

**Distribución en Galápagos:** San Cristóbal.

**Lista Roja Galápagos:** NA.

**866. *Matisia cordata* Bonpl.**

**División:** Magnoliophyta, **Familia:** Bombacaceae

**Origen:** Introducida

zapote.

**Distribución en Galápagos:** Isabela, San Cristóbal, Santa Cruz.

**Lista Roja Galápagos:** NA.

**867. *Matricaria chamomila* L.**

**División:** Magnoliophyta, **Familia:** Asteraceae

**Origen:** Introducida

**Distribución en Galápagos:** Santa Cruz.

**Lista Roja Galápagos:** NA.

**868. *Matricaria recutita* L.**

**División:** Magnoliophyta, **Familia:** Asteraceae

**Origen:** Introducida

manzanilla, Chamomile.

**Distribución en Galápagos:** Floreana, San Cristóbal, Santa Cruz.

**Lista Roja Galápagos:** NA.

**869. *Matthiola incana* (L.) R. Br.**

**División:** Magnoliophyta, **Familia:** Brassicaceae

**Origen:** Introducida

Stock.

**Distribución en Galápagos:** Isabela, San Cristóbal.

**Lista Roja Galápagos:** NA.

**870. *Maytenus octogona* (L'Hér.) DC.**

**División:** Magnoliophyta, **Familia:** Celastraceae

**Origen:** Nativa

arrayancillo, rompe ollas, maytenus.

**Distribución en Galápagos:** Española, Fernandina, Floreana, Isabela, Pinzón, San Cristóbal, Santa Cruz, Santa Fé, Santiago.

**Lista Roja Galápagos:** NA.

**871. *Mecardonia procumbens* (Mill.) Small**

**División:** Magnoliophyta, **Familia:** Scrophulariaceae

**Origen:** Nativa

**Distribución en Galápagos:** Floreana, Isabela, San Cristóbal, Santa Cruz.

**Lista Roja Galápagos:** NA.

**872. *Medicago sativa* L.**

**División:** Magnoliophyta, **Familia:** Fabaceae

**Origen:** Introducida

alfalfa, Alfalfa, Lucerne.

**Distribución en Galápagos:** Isabela, San Cristóbal, Santa Cruz.

**Lista Roja Galápagos:** NA.

**873. *Megalastrum pleiosoros* (Hook. f.) A.R. Sm. & R.C. Moran**

**División:** Pteridophyta, **Familia:** Dryopteridaceae

**Origen:** Endémica

**Distribución en Galápagos:** Fernandina, Isabela, Pinta, San Cristóbal, Santa Cruz, Santiago.

**Lista Roja Galápagos:** VU.

**874. *Megaskepasma erythrochlamys* Lindau**

**División:** Magnoliophyta, **Familia:** Acanthaceae

**Origen:** Introducida

**Distribución en Galápagos:** .

**Lista Roja Galápagos:** NA.

### 875. *Melia azedarach* L.

**División:** Magnoliophyta, **Familia:** Meliaceae

**Origen:** Introducida

jasmín de arabia, san jacinto, jazmin, chinaberry, persian lilac.

**Distribución en Galápagos:** Floreana, Isabela, San Cristóbal, Santa Cruz.

**Lista Roja Galápagos:** NA.

### 876. *Melicoccus bijugatus* Jacq.

**División:** Magnoliophyta, **Familia:** Sapindaceae

**Origen:** Introducida

mamón.

**Distribución en Galápagos:** Isabela.

**Lista Roja Galápagos:** NA.

### 877. *Melinis minutiflora* P. Beauv.

**División:** Magnoliophyta, **Familia:** Poaceae

**Origen:** Introducida

pasto miel, Molasses Grass.

**Distribución en Galápagos:** San Cristóbal, Santa Cruz.

**Lista Roja Galápagos:** NA.

### 878. *Melissa officinalis* L.

**División:** Magnoliophyta, **Familia:** Lamiaceae

**Origen:** Introducida

toronjil, Lemon Balm.

**Distribución en Galápagos:** San Cristóbal, Santa Cruz.

**Lista Roja Galápagos:** NA.

### 879. *Mentha spicata* L.

**División:** Magnoliophyta, **Familia:** Lamiaceae

**Origen:** Introducida

menta, hierba buena, Spearmint.

**Distribución en Galápagos:** Santa Cruz.

**Lista Roja Galápagos:** NA.

### 880. *Mentha suaveolens* Ehrh.

**División:** Magnoliophyta, **Familia:** Lamiaceae

**Origen:** Introducida

**Distribución en Galápagos:** Santa Cruz.

**Lista Roja Galápagos:** NA.

### 881. *Mentha x piperita* L.

**División:** Magnoliophyta, **Familia:** Lamiaceae

**Origen:** Introducida

menta, hierba buena, Peppermint.

**Distribución en Galápagos:** Floreana, Isabela, San Cristóbal, Santa Cruz, Santiago.

**Lista Roja Galápagos:** NA.

### 882. *Mentzelia aspera* L.

**División:** Magnoliophyta, **Familia:** Loasaceae

**Origen:** Nativa

stickleaf.

**Distribución en Galápagos:** Española, Floreana, Genovesa, Isabela, Pinta, Pinzón, San Cristóbal, Santa Cruz, Santa Fé, Santiago.

**Lista Roja Galápagos:** NA.

### 883. *Merremia aegyptia* (L.) Urb.

**División:** Magnoliophyta, **Familia:** Convolvulaceae

**Origen:** Nativa

Hairy merremia.

**Distribución en Galápagos:** Darwin, Española, Floreana, Genovesa, Isabela, Marchena, Pinta, Pinzón, San Cristóbal, Santa Cruz, Santa Fé, Santiago.

**Lista Roja Galápagos:** NA.

### 884. *Merremia umbellata* (L.) Hallier f.

**División:** Magnoliophyta, **Familia:** Convolvulaceae

**Origen:** Introducida

Yellow merremia.

**Distribución en Galápagos:** San Cristóbal, Santa Cruz.

**Lista Roja Galápagos:** NA.

### 885. *Miconia robinsoniana* Cogn.

**División:** Magnoliophyta, **Familia:** Melastomataceae

**Origen:** Endémica

cacaotillo, Galapagos miconia.

**Distribución en Galápagos:** San Cristóbal, Santa Cruz.

**Lista Roja Galápagos:** EN.

### 886. *Mildella intramarginalis* var. *intramarginalis* (Link) Trev.

**División:** Pteridophyta, **Familia:** Pteridaceae

**Origen:** Nativa

**Distribución en Galápagos:** Isabela, Santa Cruz, Santiago.

**Lista Roja Galápagos:** NA.

### 887. *Mimosa pudica* L.

**División:** Magnoliophyta, **Familia:** Mimosaceae

**Origen:** Introducida

**Distribución en Galápagos:** Santa Cruz.

**Lista Roja Galápagos:** NA.

### 888. *Mirabilis jalapa* L.

**División:** Magnoliophyta, **Familia:** Nyctaginaceae

**Origen:** Introducida

buenas tardes, Marvel of Peru, Four O'Clock Plant.

**Distribución en Galápagos:** Isabela, San Cristóbal, Santa Cruz.

**Lista Roja Galápagos:** NA.

**889. *Mollugo cerviana* (L.) Ser.**

**División:** Magnoliophyta, **Familia:** Molluginaceae

**Origen:** Nativa

**Distribución en Galápagos:** Pinta, San Cristóbal, Santiago.

**Lista Roja Galápagos:** NA.

**890. *Mollugo crockeri* Howell**

**División:** Magnoliophyta, **Familia:** Molluginaceae

**Origen:** Endémica

**Distribución en Galápagos:** Isabela, Santa Cruz, Santiago.

**Lista Roja Galápagos:** VU.

**891. *Mollugo flavescens ssp. flavescens* Andersson**

**División:** Magnoliophyta, **Familia:** Molluginaceae

**Origen:** Endémica

**Distribución en Galápagos:** Española, Floreana, Isabela, San Cristóbal, Santa Cruz, Santiago.

**Lista Roja Galápagos:** NT.

**892. *Mollugo flavescens ssp. gracillima* (Andersson) Eliasson**

**División:** Magnoliophyta, **Familia:** Molluginaceae

**Origen:** Endémica

**Distribución en Galápagos:** Española, Floreana, Isabela, Pinta, San Cristóbal, Santa Cruz, Santa Fé, Santiago.

**Lista Roja Galápagos:** LC.

**893. *Mollugo flavescens ssp. insularis* (Howell) Eliasson**

**División:** Magnoliophyta, **Familia:** Molluginaceae

**Origen:** Endémica

**Distribución en Galápagos:** Floreana, Isabela, San Cristóbal.

**Lista Roja Galápagos:** VU.

**894. *Mollugo flavescens ssp. striata* (Howell) Eliasson**

**División:** Magnoliophyta, **Familia:** Molluginaceae

**Origen:** Endémica

**Distribución en Galápagos:** Genovesa.

**Lista Roja Galápagos:** VU.

**895. *Mollugo floriana ssp. floriana* (B.L. Rob.) Howell**

**División:** Magnoliophyta, **Familia:** Molluginaceae

**Origen:** Endémica



**Distribución en Galápagos:** Floreana.

**Lista Roja Galápagos:** VU.

**896. *Mollugo floriana ssp. gypsophiloides***Howell

**División:** Magnoliophyta, **Familia:** Molluginaceae

**Origen:** Endémica

**Distribución en Galápagos:** Pinzón.

**Lista Roja Galápagos:** VU.

**897. *Mollugo floriana ssp. santacruziana***(Christoph.) Eliasson

**División:** Magnoliophyta, **Familia:** Molluginaceae

**Origen:** Endémica

**Distribución en Galápagos:** Pinta, Santiago.

**Lista Roja Galápagos:** VU.

**898. *Mollugo snodgrassii*** B.L. Rob.

**División:** Magnoliophyta, **Familia:** Molluginaceae

**Origen:** Endémica

**Distribución en Galápagos:** Fernandina, Isabela, Pinta.

**Lista Roja Galápagos:** VU.

**899. *Momordica charantia*** L.

**División:** Magnoliophyta, **Familia:** Cucurbitaceae

**Origen:** Introducida

achogcha China.

**Distribución en Galápagos:** Isabela, San Cristóbal, Santa Cruz.

**Lista Roja Galápagos:** NA.

**900. *Monstera adansonii var. laniata***(Schott) Madison

**División:** Magnoliophyta, **Familia:** Araceae

**Origen:** Introducida

**Distribución en Galápagos:** Santa Cruz.

**Lista Roja Galápagos:** NA.

**901. *Monstera deliciosa*** Liebm.

**División:** Magnoliophyta, **Familia:** Araceae

**Origen:** Introducida

costilla de Adán.

**Distribución en Galápagos:** Santa Cruz.

**Lista Roja Galápagos:** NA.

**902. *Monstera obliqua*** Miq.

**División:** Magnoliophyta, **Familia:** Araceae

**Origen:** Introducida

**Distribución en Galápagos:** Floreana, San Cristóbal, Santa Cruz.

**Lista Roja Galápagos:** NA.

**903. *Morinda citrifolia*** L.

**División:** Magnoliophyta, **Familia:** Rubiaceae

**Origen:** Introducida

noni.

**Distribución en Galápagos:** San Cristóbal.

**Lista Roja Galápagos:** NA.

**904. *Mucuna rostrata* Benth.**

**División:** Magnoliophyta, **Familia:** Fabaceae

**Origen:** Introducida

**Distribución en Galápagos:** Santa Cruz.

**Lista Roja Galápagos:** NA.

**905. *Muhlenbergia microsperma* (DC.) Trin.**

**División:** Magnoliophyta, **Familia:** Poaceae

**Origen:** Nativa

**Distribución en Galápagos:** Fernandina, Santa Cruz.

**Lista Roja Galápagos:** NA.

**906. *Muntingia calabura* L.**

**División:** Magnoliophyta, **Familia:** Flacourtiaceae

**Origen:** Introducida

niguito.

**Distribución en Galápagos:** San Cristóbal, Santa Cruz.

**Lista Roja Galápagos:** NA.

**907. *Murraya paniculata* (L.) Jack**

**División:** Magnoliophyta, **Familia:** Rutaceae

**Origen:** Introducida

flor de ramo.

**Distribución en Galápagos:** Santa Cruz.

**Lista Roja Galápagos:** NA.

**908. *Musa acuminata* Colla**

**División:** Magnoliophyta, **Familia:** Musaceae

**Origen:** Introducida

guineo enano.

**Distribución en Galápagos:** Santa Cruz.

**Lista Roja Galápagos:** NA.

**909. *Musa acuminata* *Guineo morado*" AAA"Colla**

**División:** Magnoliophyta, **Familia:** Musaceae

**Origen:** Introducida

guineo morado, guineo rojo.

**Distribución en Galápagos:** Floreana, San Cristóbal, Santa Cruz.

**Lista Roja Galápagos:** NA.

**910. *Musa acuminata* *Guineo*" Colla**

**División:** Magnoliophyta, **Familia:** Musaceae

**Origen:** Introducida

guineo, Banana.

**Distribución en Galápagos:** Floreana, Isabela, San Cristóbal, Santa Cruz.

**Lista Roja Galápagos:** NA.

**911. *Musa acuminata Orito*** Colla

**División:** Magnoliophyta, **Familia:** Musaceae

**Origen:** Introducida

orito, Banana.

**Distribución en Galápagos:** Floreana, Isabela.

**Lista Roja Galápagos:** NA.

**912. *Musa acuminata Guineo enano*** Colla

**División:** Magnoliophyta, **Familia:** Musaceae

**Origen:** Introducida

**Distribución en Galápagos:** Floreana, Isabela, San Cristóbal, Santa Cruz.

**Lista Roja Galápagos:** NA.

**913. *Musa acuminata x balbisiana Maqueño*** AAB Colla

**División:** Magnoliophyta, **Familia:** Musaceae

**Origen:** Introducida

maqueño.

**Distribución en Galápagos:** Floreana, Isabela.

**Lista Roja Galápagos:** NA.

**914. *Musa acuminata x balbisiana Verde*** Colla

**División:** Magnoliophyta, **Familia:** Musaceae

**Origen:** Introducida

verde, barraganete, dominico, repe, Plantain.

**Distribución en Galápagos:** Floreana, Isabela, Santa Cruz.

**Lista Roja Galápagos:** NA.

**915. *Musa velutina*** H. Wendl & Drude

**División:** Magnoliophyta, **Familia:** Musaceae

**Origen:** Introducida

guineo de jardín.

**Distribución en Galápagos:** Isabela.

**Lista Roja Galápagos:** NA.

**916. *Mussaenda philippica*** A. Rich.

**División:** Magnoliophyta, **Familia:** Rubiaceae

**Origen:** Introducida

**Distribución en Galápagos:** San Cristóbal.

**Lista Roja Galápagos:** NA.

**917. *Najas guadelupensis*** (Spreng.) Magnus

**División:** Magnoliophyta, **Familia:** Najadaceae

**Origen:** Nativa

**Distribución en Galápagos:** Santa Cruz.

**Lista Roja Galápagos:** NA.

mano poderosa.

**Distribución en Galápagos:** San Cristóbal, Santa Cruz.

**Lista Roja Galápagos:** NA.

**918. *Nama dichotomum*** (Ruiz & Pav.)  
Choisy

**División:** Magnoliophyta, **Familia:**  
Hydrophyllaceae

**Origen:** Nativa

**Distribución en Galápagos:** Isabela.

**Lista Roja Galápagos:** NA.

**922. *Neoregelia carolinae* f.**  
*tricolor* (M.B. Foster) M.B. Foster ex L.B. Sm.

**División:** Magnoliophyta, **Familia:**  
Bromeliaceae

**Origen:** Introducida

**Distribución en Galápagos:** Santa Cruz.

**Lista Roja Galápagos:** NA.

**919. *Nasturtium officinale*** R. Br.

**División:** Magnoliophyta, **Familia:**  
Brassicaceae

**Origen:** Introducida

**Distribución en Galápagos:** Isabela,  
Santa Cruz, Santiago.

**Lista Roja Galápagos:** NA.

**923. *Nephrolepis biserrata*** (Sw.) Schott

**División:** Pteridophyta, **Familia:**  
Davalliaceae

**Origen:** Nativa

**Distribución en Galápagos:** Isabela,  
Marchena, Pinta, San Cristóbal,  
Santa Cruz, Santiago, Wolf.

**Lista Roja Galápagos:** NA.

**920. *Nautilocalyx* cf. *lucianii*** (Linden & E.  
Fourn.) Wiehler

**División:** Magnoliophyta, **Familia:**  
Gesneriaceae

**Origen:** Introducida

**Distribución en Galápagos:** Santa Cruz.

**Lista Roja Galápagos:** NA.

**924. *Nephrolepis cordifolia*** (L.) C. Presl.

**División:** Pteridophyta, **Familia:**  
Davalliaceae

**Origen:** Introducida

**Distribución en Galápagos:**  
Fernandina, Isabela, Pinta, Pinzón,  
San Cristóbal, Santa Cruz, Santiago.

**Lista Roja Galápagos:** NA.

**921. *Neomarica gracilis*** (Herb.) Sprague

**División:** Magnoliophyta, **Familia:**  
Iridaceae

**Origen:** Introducida

925. *Nephrolepis cordifolia* cv. *Duffii*(L.) C. Presl.

**División:** Pteridophyta, **Familia:** Davalliaceae

**Origen:** Introducida

**Distribución en Galápagos:** Isabela, Santa Cruz, Santiago.

**Lista Roja Galápagos:** NA.

926. *Nephrolepis exaltata* cv. *Gretnae*(L.) Schott

**División:** Pteridophyta, **Familia:** Davalliaceae

**Origen:** Introducida

**Distribución en Galápagos:** Isabela, San Cristóbal, Santa Cruz.

**Lista Roja Galápagos:** NA.

927. *Nephrolepis exaltata* cv. *Norwoodii*(L.) Schott.

**División:** Pteridophyta, **Familia:** Davalliaceae

**Origen:** Introducida

**Distribución en Galápagos:** Santa Cruz.

**Lista Roja Galápagos:** NA.

928. *Nephrolepis exaltata* cv. *Smithii*(L.) Schott

**División:** Pteridophyta, **Familia:** Davalliaceae

**Origen:** Introducida

**Distribución en Galápagos:** Santa Cruz.

**Lista Roja Galápagos:** NA.

929. *Nephrolepis exaltata* cv. *Verona*(L.) Schott

**División:** Pteridophyta, **Familia:** Davalliaceae

**Origen:** Introducida

**Distribución en Galápagos:** Santa Cruz.

**Lista Roja Galápagos:** NA.

930. *Nephrolepis pectinata* (Willd.) Schott

**División:** Pteridophyta, **Familia:** Davalliaceae

**Origen:** Nativa

**Distribución en Galápagos:** Fernandina, Isabela, Pinta, Pinzón, San Cristóbal, Santa Cruz, Santiago.

**Lista Roja Galápagos:** NA.

931. *Nephrolepis pendula* (Raddi) J. Sm.

**División:** Pteridophyta, **Familia:** Davalliaceae

**Origen:** Introducida

**Distribución en Galápagos:** Santa Cruz.

**Lista Roja Galápagos:** NA.

932. *Nephrolepis undulata* (Afzel. ex Sw.) J. Sm.

**División:** Pteridophyta, **Familia:** Davalliaceae

**Origen:** Dudosamente nativa



**Distribución en Galápagos:** Isabela, Santa Cruz.

**Lista Roja Galápagos:** NA.

**933. *Neptunia plena* (L.) Benth.**

**División:** Magnoliophyta, **Familia:** Mimosaceae

**Origen:** Nativa

**Distribución en Galápagos:** Española, Floreana, Marchena, Pinta, Pinzón, San Cristóbal, Santa Cruz, Santa Fé, Santiago.

**Lista Roja Galápagos:** NA.

**934. *Nerium oleander* L.**

**División:** Magnoliophyta, **Familia:** Apocynaceae

**Origen:** Introducida

laurel, laurel de jardín, adelfa, Oleander, common oleander.

**Distribución en Galápagos:** Floreana, Isabela, San Cristóbal, Santa Cruz.

**Lista Roja Galápagos:** NA.

**935. *Nertera granadensis* (Mutis ex L. f.) Druce**

**División:** Magnoliophyta, **Familia:** Rubiaceae

**Origen:** Introducida

**Distribución en Galápagos:** Santa Cruz.

**Lista Roja Galápagos:** NA.

**936. *Nicandra physalodes* (L.) Gaertn.**

**División:** Magnoliophyta, **Familia:** Solanaceae

**Origen:** Introducida

**Distribución en Galápagos:** Floreana, Isabela, San Cristóbal, Santa Cruz, Santiago.

**Lista Roja Galápagos:** NA.

**937. *Nicotiana glutinosa* L.**

**División:** Magnoliophyta, **Familia:** Solanaceae

**Origen:** Nativa

**Distribución en Galápagos:** Floreana, Isabela.

**Lista Roja Galápagos:** NA.

**938. *Nicotiana tabacum* L.**

**División:** Magnoliophyta, **Familia:** Solanaceae

**Origen:** Introducida

tabaco, Tobacco.

**Distribución en Galápagos:** Floreana, Isabela, San Cristóbal, Santa Cruz.

**Lista Roja Galápagos:** NA.

**939. *Nolana galapagensis* (Christoph.) Johnst.**

**División:** Magnoliophyta, **Familia:** Solanaceae

**Origen:** Endémica

nolana, Galapagos clubleaf.

**Distribución en Galápagos:** Floreana, Isabela, San Cristóbal, Santa Cruz.

Lista Roja Galápagos: VU.

940. *Notholaena galapagensis* Weath. & Svenson

División: Pteridophyta, Familia: Pteridaceae

Origen: Endémica

Distribución en Galápagos: Fernandina, Isabela, San Cristóbal, Santa Cruz, Santiago.

Lista Roja Galápagos: NT.

941. *Nymphaea capensis* var. *zanzibarensis* (Casp.) Conard

División: Magnoliophyta, Familia: Nymphaeaceae

Origen: Introducida

Distribución en Galápagos: Santa Cruz.

Lista Roja Galápagos: NA.

942. *Ochroma pyramidale* (Cav. ex Lam.) Urban

División: Magnoliophyta, Familia: Bombacaceae

Origen: Introducida

balsa, balsa.

Distribución en Galápagos: Isabela, San Cristóbal, Santa Cruz.

Lista Roja Galápagos: NA.

943. *Ocimum basilicum* L.

División: Magnoliophyta, Familia: Lamiaceae

Origen: Introducida

Distribución en Galápagos: Santa Cruz.

Lista Roja Galápagos: NA.

944. *Ocimum basilicum* var. *basilicum* L.

División: Magnoliophyta, Familia: Lamiaceae

Origen: Introducida

albaca, Basil.

Distribución en Galápagos: Floreana, Isabela, San Cristóbal, Santa Cruz.

Lista Roja Galápagos: NA.

945. *Ocimum basilicum* var. *pilosum* (Willd.) Benth.

División: Magnoliophyta, Familia: Lamiaceae

Origen: Introducida

Lemon Basil.

Distribución en Galápagos: Santa Cruz.

Lista Roja Galápagos: NA.

946. *Ocimum campechianum* Mill.

División: Magnoliophyta, Familia: Lamiaceae

Origen: Introducida

albahaca morada.

Distribución en Galápagos: Isabela, San Cristóbal, Santa Cruz.

Lista Roja Galápagos: NA.

Distribución en Galápagos: Santa Cruz.

Lista Roja Galápagos: NA.

947. *Odontonema cuspidatum* (Nees) Kuntze

División: Magnoliophyta, Familia: Acanthaceae

Origen: Introducida

lava botellas.

Distribución en Galápagos: Isabela, San Cristóbal, Santa Cruz.

Lista Roja Galápagos: NA.

951. *Oncidium hyphaematicum* Rchb. f.

División: Magnoliophyta, Familia: Orchidaceae

Origen: Introducida

Distribución en Galápagos: Santa Cruz.

Lista Roja Galápagos: NA.

948. *Oldenlandia corymbosa* L.

División: Magnoliophyta, Familia: Rubiaceae

Origen: Introducida

Distribución en Galápagos: .

Lista Roja Galápagos: NA.

952. *Ophioglossum nudicaule* L. f.

División: Pteridophyta, Familia: Ophioglossaceae

Origen: Nativa

Distribución en Galápagos: Isabela.

Lista Roja Galápagos: NA.

949. *Olea europaea* L.

División: Magnoliophyta, Familia: Oleaceae

Origen: Introducida

oliva, Olive.

Distribución en Galápagos: Isabela.

Lista Roja Galápagos: NA.

953. *Ophioglossum reticulatum* L.

División: Pteridophyta, Familia: Ophioglossaceae

Origen: Nativa

lengua de serpiente.

Distribución en Galápagos: Fernandina, Floreana, Isabela, Santa Cruz, Santiago.

Lista Roja Galápagos: NA.

950. *Ombrophytum subterraneum* (Aspl.) B. Hansen

División: Magnoliophyta, Familia: Balanophoraceae

Origen: Nativa

954. *Oplismenus burmannii* (Retz.) P. Beauv.

**División:** Magnoliophyta, **Familia:** Poaceae

**Origen:** Introducida

**Distribución en Galápagos:** Santa Cruz.

**Lista Roja Galápagos:** NA.

**955. *Oplismenus compositus* (L.) P. Beauv.**

**División:** Magnoliophyta, **Familia:** Poaceae

**Origen:** Dudosamente nativa

**Distribución en Galápagos:** Santiago.

**Lista Roja Galápagos:** NA.

**956. *Oplismenus setarius* (Lam.) Roem. & Schult**

**División:** Magnoliophyta, **Familia:** Poaceae

**Origen:** Dudosamente nativa

**Distribución en Galápagos:** Fernandina, Isabela, San Cristóbal, Santa Cruz, Santiago.

**Lista Roja Galápagos:** NA.

**957. *Opuntia cf. monacantha ssp. monacantha* (Willd.) Haw.**

**División:** Magnoliophyta, **Familia:** Cactaceae

**Origen:** Introducida

**Distribución en Galápagos:** Isabela, San Cristóbal, Santa Cruz.

**Lista Roja Galápagos:** NA.

**958. *Opuntia cf. monacantha var. variegata* (Willd.) Haw.**

**División:** Magnoliophyta, **Familia:** Cactaceae

**Origen:** Introducida

**Distribución en Galápagos:** Santa Cruz.

**Lista Roja Galápagos:** NA.

**959. *Opuntia dillenii* (Ker Gawl.) Haw.**

**División:** Magnoliophyta, **Familia:** Cactaceae

**Origen:** Introducida

**Distribución en Galápagos:** Floreana, Isabela, San Cristóbal, Santa Cruz.

**Lista Roja Galápagos:** NA.

**960. *Opuntia echios var. barringtonensis* E.Y. Dawson**

**División:** Magnoliophyta, **Familia:** Cactaceae

**Origen:** Endémica

**Distribución en Galápagos:** Santa Fé.

**Lista Roja Galápagos:** VU.

**961. *Opuntia echios var. echios* Howell**

**División:** Magnoliophyta, **Familia:** Cactaceae

**Origen:** Endémica

**Distribución en Galápagos:** Santa Cruz.

**Lista Roja Galápagos:** EN.

Lista Roja Galápagos: NA.

962. *Opuntia echios* var. *gigantea* Howell

División: Magnoliophyta, Familia: Cactaceae

Origen: Endémica

cacto gigante.

Distribución en Galápagos: Santa Cruz.

Lista Roja Galápagos: EN.

963. *Opuntia echios* var. *inermis* E.Y.

Dawson

División: Magnoliophyta, Familia: Cactaceae

Origen: Endémica

Distribución en Galápagos: Isabela.

Lista Roja Galápagos: EN.

964. *Opuntia echios* var. *zacana* (Howell)

E.F. Anderson & Walk.

División: Magnoliophyta, Familia: Cactaceae

Origen: Endémica

Distribución en Galápagos: Santa Cruz.

Lista Roja Galápagos: VU.

965. *Opuntia ficus-indica* (L.) Mill.

División: Magnoliophyta, Familia: Cactaceae

Origen: Introducida

Prickly Pear.

Distribución en Galápagos: Isabela, San Cristóbal, Santa Cruz.

966. *Opuntia galapageia* var. *galapageia* Hemsl.

División: Magnoliophyta, Familia: Cactaceae

Origen: Endémica

Distribución en Galápagos: Pinta, Santiago.

Lista Roja Galápagos: EN.

967. *Opuntia galapageia* var. *macrocarpa* E.Y. Dawson

División: Magnoliophyta, Familia: Cactaceae

Origen: Endémica

Distribución en Galápagos: Pinzón.

Lista Roja Galápagos: VU.

968. *Opuntia galapageia* var. *profusa* E.F. Anderson & Walk.

División: Magnoliophyta, Familia: Cactaceae

Origen: Endémica

Distribución en Galápagos: Isabela, Santiago.

Lista Roja Galápagos: VU.

969. *Opuntia helleri* K. Schum.

División: Magnoliophyta, Familia: Cactaceae

Origen: Endémica



tuna, Prickly pear cactus.

**Distribución en Galápagos:** Darwin, Genovesa, Marchena, Wolf.

**Lista Roja Galápagos:** VU.

**División:** Magnoliophyta, **Familia:** Cactaceae

**Origen:** Endémica

**Distribución en Galápagos:** San Cristóbal.

**Lista Roja Galápagos:** CR.

**970. *Opuntia insularis*** A. Stewart

**División:** Magnoliophyta, **Familia:** Cactaceae

**Origen:** Endémica

**Distribución en Galápagos:** Fernandina, Isabela.

**Lista Roja Galápagos:** VU.

**974. *Opuntia megasperma* var. *orientalis*** Howell

**División:** Magnoliophyta, **Familia:** Cactaceae

**Origen:** Endémica

**Distribución en Galápagos:** Española, San Cristóbal.

**Lista Roja Galápagos:** EN.

**971. *Opuntia leucotricha*** DC.

**División:** Magnoliophyta, **Familia:** Cactaceae

**Origen:** Introducida

**Distribución en Galápagos:** San Cristóbal.

**Lista Roja Galápagos:** NA.

**975. *Opuntia microdasys* var. *1*** (Lehm.) Pfeiff.

**División:** Magnoliophyta, **Familia:** Cactaceae

**Origen:** Introducida

**Distribución en Galápagos:** Isabela, Santa Cruz.

**Lista Roja Galápagos:** NA.

**972. *Opuntia megasperma* var. *megasperma*** Howell

**División:** Magnoliophyta, **Familia:** Cactaceae

**Origen:** Endémica

**Distribución en Galápagos:** Floreana.

**Lista Roja Galápagos:** EN.

**976. *Opuntia microdasys* var. *albispina*** Fobe

**División:** Magnoliophyta, **Familia:** Cactaceae

**Origen:** Introducida

**Distribución en Galápagos:** San Cristóbal.

**Lista Roja Galápagos:** NA.

**973. *Opuntia megasperma* var. *mesophytica*** Lundh

977. *Opuntia monacantha* Haw.

**División:** Magnoliophyta, **Familia:** Cactaceae

**Origen:** Introducida

**Distribución en Galápagos:** Santa Cruz.

**Lista Roja Galápagos:** NA.

978. *Opuntia saxicola* Howell

**División:** Magnoliophyta, **Familia:** Cactaceae

**Origen:** Endémica

**Distribución en Galápagos:** Isabela.

**Lista Roja Galápagos:** CR.

979. *Opuntia sp. 1*

**División:** Magnoliophyta, **Familia:** Cactaceae

**Origen:** Introducida

**Distribución en Galápagos:** .

**Lista Roja Galápagos:** NA.

980. *Opuntia subulata* (Muehlenpf.) Engelm.

**División:** Magnoliophyta, **Familia:** Cactaceae

**Origen:** Introducida

**Distribución en Galápagos:** Santa Cruz.

**Lista Roja Galápagos:** NA.

981. *Origanum majorana* L.

**División:** Magnoliophyta, **Familia:** Lamiaceae

**Origen:** Introducida

Oreganón, Mejorana, Sweet Marjoram.

**Distribución en Galápagos:** .

**Lista Roja Galápagos:** NA.

982. *Origanum vulgare* L.

**División:** Magnoliophyta, **Familia:** Lamiaceae

**Origen:** Introducida

orégano, Orégano.

**Distribución en Galápagos:** Isabela, San Cristóbal, Santa Cruz.

**Lista Roja Galápagos:** NA.

983. *Oryza sativa* L.

**División:** Magnoliophyta, **Familia:** Poaceae

**Origen:** Introducida

arroz, Rice.

**Distribución en Galápagos:** Santa Cruz, Santiago.

**Lista Roja Galápagos:** NA.

984. *Oxalis corniculata* L.

**División:** Magnoliophyta, **Familia:** Oxalidaceae

**Origen:** Introducida

creeping wood sorrel.

**Distribución en Galápagos:** Floreana, Isabela, San Cristóbal, Santa Cruz, Santiago.

**Lista Roja Galápagos:** NA.

**985. *Oxalis corymbosa* DC.**

**División:** Magnoliophyta, **Familia:** Oxalidaceae

**Origen:** Introducida

**Distribución en Galápagos:** Floreana, Isabela, San Cristóbal, Santa Cruz.

**Lista Roja Galápagos:** NA.

**986. *Oxalis dombeyi* A. St.-Hil.**

**División:** Magnoliophyta, **Familia:** Oxalidaceae

**Origen:** Nativa

dombey's wood sorrel.

**Distribución en Galápagos:** Española, Fernandina, Floreana, Isabela, Pinta, Pinzón, San Cristóbal, Santa Cruz, Santa Fé, Santiago.

**Lista Roja Galápagos:** NA.

**987. *Oxalis latifolia* Kunth**

**División:** Magnoliophyta, **Familia:** Oxalidaceae

**Origen:** Introducida

**Distribución en Galápagos:** Santa Cruz.

**Lista Roja Galápagos:** NA.

**988. *Oxalis megalorrhiza* Jacq.**

**División:** Magnoliophyta, **Familia:** Oxalidaceae

**Origen:** Nativa

**Distribución en Galápagos:** Floreana, Pinta, Santa Cruz, Santiago.

**Lista Roja Galápagos:** NA.

**989. *Oxalis triangularis* A. St.-Hil.**

**División:** Magnoliophyta, **Familia:** Oxalidaceae

**Origen:** Introducida

**Distribución en Galápagos:** .

**Lista Roja Galápagos:** NA.

**990. *Oxalis tuberosa* Molina**

**División:** Magnoliophyta, **Familia:** Oxalidaceae

**Origen:** Introducida

oca.

**Distribución en Galápagos:** Santa Cruz.

**Lista Roja Galápagos:** NA.

**991. *Pachystachys lutea* Nees**

**División:** Magnoliophyta, **Familia:** Acanthaceae

**Origen:** Introducida

rabito de gallo, flor de camarón, Golden Shrimp-plant.

**Distribución en Galápagos:** San Cristóbal, Santa Cruz.

**Lista Roja Galápagos:** NA.

992. *Pandanus tectorius* var. *sinensis* Warb.  
in Engl.

**División:** Magnoliophyta, **Familia:**  
Pandanaceae

**Origen:** Introducida

**Distribución en Galápagos:** San  
Cristóbal, Santa Cruz.

**Lista Roja Galápagos:** NA.

993. *Panicum alatum* var. *minus* (Andersson)  
Zuloaga & Morrone

**División:** Magnoliophyta, **Familia:**  
Poaceae

**Origen:** Nativa

**Distribución en Galápagos:** Española,  
Pinzón, San Cristóbal, Santa Cruz, Santa  
Fé, Santiago.

**Lista Roja Galápagos:** NE.

994. *Panicum arundinariae* Trin. ex E. Fourn.

**División:** Magnoliophyta, **Familia:**  
Poaceae

**Origen:** Nativa

**Distribución en Galápagos:** Fernandina,  
Santa Cruz.

**Lista Roja Galápagos:** NA.

995. *Panicum dichotomiflorum* Michx.

**División:** Magnoliophyta, **Familia:**  
Poaceae

**Origen:** Nativa

**Distribución en Galápagos:** Isabela,  
San Cristóbal, Santa Cruz, Santiago.

**Lista Roja Galápagos:** NA.

996. *Panicum glutinosum* Sw.

**División:** Magnoliophyta, **Familia:**  
Poaceae

**Origen:** Nativa

**Distribución en Galápagos:** Isabela,  
Santa Cruz.

**Lista Roja Galápagos:** DD.

997. *Panicum hirticaule* J. Presl

**División:** Magnoliophyta, **Familia:**  
Poaceae

**Origen:** Nativa

**Distribución en Galápagos:**  
Española, Isabela, San Cristóbal,  
Santa Cruz, Santa Fé, Santiago.

**Lista Roja Galápagos:** NA.

998. *Panicum laxum* Sw.

**División:** Magnoliophyta, **Familia:**  
Poaceae

**Origen:** Nativa

**Distribución en Galápagos:** Isabela,  
San Cristóbal, Santa Cruz, Santiago.

**Lista Roja Galápagos:** NA.

999. *Panicum maximum* Jacq.

**División:** Magnoliophyta, **Familia:**  
Poaceae

**Origen:** Introducida

pasto sabolla, pasto Tanzania, Guinea Grass.

**Distribución en Galápagos:** Floreana, Isabela, San Cristóbal, Santa Cruz.

**Lista Roja Galápagos:** NA.

**1000. *Panicum polygonatum* Schrad.**

**División:** Magnoliophyta, **Familia:** Poaceae

**Origen:** Introducida

**Distribución en Galápagos:** Santa Cruz.

**Lista Roja Galápagos:** NA.

**1001. *Parietaria debilis* G. Forst.**

**División:** Magnoliophyta, **Familia:** Urticaceae

**Origen:** Nativa

**Distribución en Galápagos:** Floreana, Isabela, Pinta, Santa Cruz, Santiago.

**Lista Roja Galápagos:** NA.

**1002. *Parkinsonia aculeata* L.**

**División:** Magnoliophyta, **Familia:** Caesalpinaceae

**Origen:** Nativa

palo verde, jerusalem thorn.

**Distribución en Galápagos:** Española, Floreana, Isabela, Pinzón, San Cristóbal, Santa Cruz.

**Lista Roja Galápagos:** NA.

**1003. *Paspalidium geminatum* (Forssk.) Stapf**

**División:** Magnoliophyta, **Familia:** Poaceae

**Origen:** Nativa

**Distribución en Galápagos:** Española, Floreana, Pinzón, San Cristóbal, Santa Cruz, Santiago.

**Lista Roja Galápagos:** NA.

**1004. *Paspalum conjugatum* Bergius**

**División:** Magnoliophyta, **Familia:** Poaceae

**Origen:** Dudosamente nativa

pasto de burro, Sourgrass.

**Distribución en Galápagos:** Española, Floreana, Isabela, Pinta, San Cristóbal, Santa Cruz, Santiago.

**Lista Roja Galápagos:** NA.

**1005. *Paspalum distichum* L.**

**División:** Magnoliophyta, **Familia:** Poaceae

**Origen:** Nativa

Water Couch.

**Distribución en Galápagos:** Santa Cruz, Santiago.

**Lista Roja Galápagos:** NA.

**1006. *Paspalum fasciculatum* Willd. ex Fluggé**

**División:** Magnoliophyta, **Familia:** Poaceae



**Origen:** Introducida  
**Distribución en Galápagos:** Santa Cruz.  
**Lista Roja Galápagos:** NA.

**División:** Magnoliophyta, **Familia:**  
Poaceae

**Origen:** Nativa

**Distribución en Galápagos:**  
Fernandina, Floreana, Santa Cruz.

**Lista Roja Galápagos:** NA.

**1007. *Paspalum galapageium* var. *galapageium*** Chase

**División:** Magnoliophyta, **Familia:**  
Poaceae

**Origen:** Endémica

**Distribución en Galápagos:** Fernandina,  
Floreana, Isabela, Marchena, Pinta, San  
Cristóbal, Santa Cruz, Santiago.

**Lista Roja Galápagos:** LC.

**1011. *Paspalum racemosum*** Lam.

**División:** Magnoliophyta, **Familia:**  
Poaceae

**Origen:** Introducida

**Distribución en Galápagos:** Santa  
Cruz.

**Lista Roja Galápagos:** NA.

**1008. *Paspalum galapageium* var. *minoratum*** Chase

**División:** Magnoliophyta, **Familia:**  
Poaceae

**Origen:** Endémica

**Distribución en Galápagos:** Fernandina,  
Floreana, Isabela, Pinta, San Cristóbal,  
Santa Cruz, Santiago.

**Lista Roja Galápagos:** LC.

**1012. *Paspalum redundans*** Chase

**División:** Magnoliophyta, **Familia:**  
Poaceae

**Origen:** Endémica

**Distribución en Galápagos:** Floreana,  
Isabela, San Cristóbal, Santa Cruz.

**Lista Roja Galápagos:** VU.

**1009. *Paspalum paniculatum*** L.

**División:** Magnoliophyta, **Familia:**  
Poaceae

**Origen:** Nativa

**Distribución en Galápagos:** Fernandina,  
Floreana, San Cristóbal, Santa Cruz.

**Lista Roja Galápagos:** NA.

**1013. *Paspalum vaginatum*** Sw.

**División:** Magnoliophyta, **Familia:**  
Poaceae

**Origen:** Nativa

Saltwater Couch.

**Distribución en Galápagos:** Isabela,  
San Cristóbal, Santa Cruz, Santiago.

**Lista Roja Galápagos:** NA.

**1010. *Paspalum penicillatum*** Hook. f.

**1014. *Passiflora colinvauxii* Wiggins**

**División:** Magnoliophyta, **Familia:** Passifloraceae

**Origen:** Endémica

granadilla silvestre, Colinvaux's passion flower.

**Distribución en Galápagos:** Santa Cruz.

**Lista Roja Galápagos:** VU.

**1015. *Passiflora edulis* Sims**

**División:** Magnoliophyta, **Familia:** Passifloraceae

**Origen:** Introducida

maracuyá, Maracuya, passion fruit.

**Distribución en Galápagos:** Floreana, Isabela, San Cristóbal, Santa Cruz.

**Lista Roja Galápagos:** NA.

**1016. *Passiflora foetida* L.**

**División:** Magnoliophyta, **Familia:** Passifloraceae

**Origen:** Endémica

bedoca, Running pop.

**Distribución en Galápagos:** Floreana, Isabela, Santa Cruz.

**Lista Roja Galápagos:** NA.

**1017. *Passiflora ligularis* Juss.**

**División:** Magnoliophyta, **Familia:** Passifloraceae

**Origen:** Introducida

granadilla.

**Distribución en Galápagos:** Isabela, San Cristóbal, Santa Cruz.

**Lista Roja Galápagos:** NA.

**1018. *Passiflora maliformis* L.**

**División:** Magnoliophyta, **Familia:** Passifloraceae

**Origen:** Introducida

chalupa.

**Distribución en Galápagos:** San Cristóbal.

**Lista Roja Galápagos:** NA.

**1019. *Passiflora quadrangularis* L.**

**División:** Magnoliophyta, **Familia:** Passifloraceae

**Origen:** Introducida

badea, Giant granadilla.

**Distribución en Galápagos:** Floreana, Isabela, San Cristóbal, Santa Cruz.

**Lista Roja Galápagos:** NA.

**1020. *Passiflora suberosa* L.**

**División:** Magnoliophyta, **Familia:** Passifloraceae

**Origen:** Nativa

uvilla, Passion flower.

**Distribución en Galápagos:** Española, Floreana, Isabela, Pinta, San Cristóbal, Santa Cruz, Santiago.

**Lista Roja Galápagos:** NA.

1021. *Passiflora tridactylites* Hook. f.

**División:** Magnoliophyta, **Familia:** Passifloraceae

**Origen:** Endémica

**Distribución en Galápagos:** Española, Isabela, Pinta, Santa Cruz, Santiago.

**Lista Roja Galápagos:** VU.

1022. *Pastinaca sativa* L.

**División:** Magnoliophyta, **Familia:** Apiaceae

**Origen:** Introducida

zanahoria blanca, Parsnip.

**Distribución en Galápagos:** Isabela, San Cristóbal, Santa Cruz.

**Lista Roja Galápagos:** NA.

1023. *Pecluma camptophyllaria* (Fée) M.G. Price

**División:** Pteridophyta, **Familia:** Polypodiaceae

**Origen:** Nativa

**Distribución en Galápagos:** .

**Lista Roja Galápagos:** NA.

1024. *Pecluma dispersa* (A.M. Evans) M.G. Price

**División:** Pteridophyta, **Familia:** Polypodiaceae

**Origen:** Nativa

**Distribución en Galápagos:** Fernandina, Floreana, Isabela, Pinta, San Cristóbal, Santa Cruz, Santiago.

**Lista Roja Galápagos:** NA.

1025. *Pectis linifolia* L.

**División:** Magnoliophyta, **Familia:** Asteraceae

**Origen:** Dudosamente nativa

**Distribución en Galápagos:** Isabela, Pinta, San Cristóbal, Santa Cruz, Santiago.

**Lista Roja Galápagos:** NA.

1026. *Pectis subsquarrosa* (Hook. f.) Schultz-Bip.

**División:** Magnoliophyta, **Familia:** Asteraceae

**Origen:** Endémica

estrella dorada, Pectis.

**Distribución en Galápagos:** Española, Fernandina, Floreana, Isabela, Pinta, Pinzón, San Cristóbal, Santa Cruz, Santa Fé, Santiago.

**Lista Roja Galápagos:** LC.

1027. *Pectis tenuifolia* (DC.) Sch. Bip.

**División:** Magnoliophyta, **Familia:** Asteraceae

**Origen:** Endémica

Pectis.

**Distribución en Galápagos:** Española, Fernandina, Floreana, Genovesa, Isabela, Pinta, San Cristóbal, Santa Cruz, Santa Fé, Santiago.

**Lista Roja Galápagos:** LC.

**1028. *Pedilanthus tithymaloides* (L.) Poit.**

**División:** Magnoliophyta, **Familia:**  
Euphorbiaceae

**Origen:** Introducida

zapatillas rojas.

**Distribución en Galápagos:** Floreana,  
Isabela, San Cristóbal, Santa Cruz.

**Lista Roja Galápagos:** NA.

**1029. *Pelargonium graveolens* L'Hér.**

**División:** Magnoliophyta, **Familia:**  
Geraniaceae

**Origen:** Introducida

malva olorosa, esencia de rosa.

**Distribución en Galápagos:** Isabela,  
Santa Cruz.

**Lista Roja Galápagos:** NA.

**1030. *Pelargonium peltatum* (L.) L'Hér.**

**División:** Magnoliophyta, **Familia:**  
Geraniaceae

**Origen:** Introducida

geranio.

**Distribución en Galápagos:** Santa Cruz.

**Lista Roja Galápagos:** NA.

**1031. *Pelargonium x domesticum* L.H.  
Bailey**

**División:** Magnoliophyta, **Familia:**  
Geraniaceae

**Origen:** Introducida

malva olorosa, Geranium.

**Distribución en Galápagos:** Santa  
Cruz.

**Lista Roja Galápagos:** NA.

**1032. *Pelargonium x hortorum* L.H.  
Bailey**

**División:** Magnoliophyta, **Familia:**  
Geraniaceae

**Origen:** Introducida

geranio, Geranium.

**Distribución en Galápagos:** Floreana,  
Isabela, San Cristóbal, Santa Cruz.

**Lista Roja Galápagos:** NA.

**1033. *Pellaea sagittata* (Cav.) Link**

**División:** Pteridophyta, **Familia:**  
Pteridaceae

**Origen:** Nativa

**Distribución en Galápagos:** Isabela.

**Lista Roja Galápagos:** NA.

**1034. *Pennisetum occidentale* Chase**

**División:** Magnoliophyta, **Familia:**  
Poaceae

**Origen:** Introducida

**Distribución en Galápagos:** San  
Cristóbal.

**Lista Roja Galápagos:** NA.

**1035. *Pennisetum pauperum* Nees ex  
Steud.**

**División:** Magnoliophyta, **Familia:** Poaceae

**Origen:** Endémica

**Distribución en Galápagos:** Fernandina, Isabela, Santiago.

**Lista Roja Galápagos:** VU.

**1036. *Pennisetum purpureum* Schumach.**

**División:** Magnoliophyta, **Familia:** Poaceae

**Origen:** Introducida

pasto elefante, Elephant Grass.

**Distribución en Galápagos:** Floreana, Isabela, San Cristóbal, Santa Cruz.

**Lista Roja Galápagos:** NA.

**1037. *Pentas lanceolata* (Forssk.) Deflers**

**División:** Magnoliophyta, **Familia:** Rubiaceae

**Origen:** Introducida

**Distribución en Galápagos:** San Cristóbal.

**Lista Roja Galápagos:** NA.

**1038. *Peperomia fraseri* C. DC.**

**División:** Magnoliophyta, **Familia:** Piperaceae

**Origen:** Introducida

**Distribución en Galápagos:** San Cristóbal.

**Lista Roja Galápagos:** NA.

**1039. *Peperomia galapagensis* var. *galapagensis* Hook. f. ex Mig.**

**División:** Magnoliophyta, **Familia:** Piperaceae

**Origen:** Endémica

congona.

**Distribución en Galápagos:** Floreana, Isabela, Pinta, Pinzón, San Cristóbal, Santa Cruz, Santiago.

**Lista Roja Galápagos:** LC.

**1040. *Peperomia galapagensis* var. *ramulosa* (Andersson) Yunck.**

**División:** Magnoliophyta, **Familia:** Piperaceae

**Origen:** Endémica

congona, congona.

**Distribución en Galápagos:** Isabela, Pinta, San Cristóbal, Santa Cruz, Santiago.

**Lista Roja Galápagos:** LC.

**1041. *Peperomia galioides* Kunth**

**División:** Magnoliophyta, **Familia:** Piperaceae

**Origen:** Nativa

**Distribución en Galápagos:** Fernandina, Floreana, Isabela, Pinta, San Cristóbal, Santa Cruz, Santiago.

**Lista Roja Galápagos:** NA.

**1042. *Peperomia macrostachya* (Vahl) A. Dietr.**



**División:** Magnoliophyta, **Familia:** Piperaceae

**Origen:** Introducida

**Distribución en Galápagos:** Santa Cruz.

**Lista Roja Galápagos:** NA.

**1043. *Peperomia obtusifolia* (L.) Dietr.**

**División:** Magnoliophyta, **Familia:** Piperaceae

**Origen:** Introducida

**Distribución en Galápagos:** Floreana, San Cristóbal, Santa Cruz.

**Lista Roja Galápagos:** NA.

**1044. *Peperomia obtusilimba* C. DC.**

**División:** Magnoliophyta, **Familia:** Piperaceae

**Origen:** Endémica

**Distribución en Galápagos:** Fernandina, Floreana, Isabela, Pinta, San Cristóbal, Santa Cruz, Santiago.

**Lista Roja Galápagos:** LC.

**1045. *Peperomia petiolata* Hook. f.**

**División:** Magnoliophyta, **Familia:** Piperaceae

**Origen:** Endémica

congónita, congóna.

**Distribución en Galápagos:** Fernandina, Floreana, Isabela, Pinta, Pinzón, San Cristóbal, Santa Cruz, Santiago.

**Lista Roja Galápagos:** LC.

**1046. *Peperomia rotundata* Kunth**

**División:** Magnoliophyta, **Familia:** Piperaceae

**Origen:** Nativa

**Distribución en Galápagos:** Isabela, Santa Cruz, Santiago.

**Lista Roja Galápagos:** NA.

**1047. *Peperomia sp. 1***

**División:** Magnoliophyta, **Familia:** Piperaceae

**Origen:** Introducida

**Distribución en Galápagos:** Floreana, Isabela, Pinta, San Cristóbal, Santa Cruz.

**Lista Roja Galápagos:** NA.

**1048. *Peperomia sp. 2***

**División:** Magnoliophyta, **Familia:** Piperaceae

**Origen:** Introducida

**Distribución en Galápagos:** Isabela.

**Lista Roja Galápagos:** NA.

**1049. *Peperomia tequendamana* Trel.**

**División:** Magnoliophyta, **Familia:** Piperaceae

**Origen:** Introducida

**Distribución en Galápagos:** Isabela.

**Lista Roja Galápagos:** NA.

1050. *Pereskia aculeata* Mill.

**División:** Magnoliophyta, **Familia:**  
Cactaceae

**Origen:** Introducida

**Distribución en Galápagos:** Santa Cruz.

**Lista Roja Galápagos:** NA.

1051. *Pereskia bleo* (Kunth) DC.

**División:** Magnoliophyta, **Familia:**  
Cactaceae

**Origen:** Introducida

**Distribución en Galápagos:** San  
Cristóbal, Santa Cruz.

**Lista Roja Galápagos:** NA.

1052. *Pernettya howellii* Sleumer

**División:** Magnoliophyta, **Familia:**  
Ericaceae

**Origen:** Endémica

nigua, quique.

**Distribución en Galápagos:** Isabela,  
Santa Cruz.

**Lista Roja Galápagos:** EN.

1053. *Persea americana* Mill.

**División:** Magnoliophyta, **Familia:**  
Lauraceae

**Origen:** Introducida

aguacate, avocado.

**Distribución en Galápagos:** Floreana,  
Isabela, San Cristóbal, Santa Cruz,  
Santiago.

**Lista Roja Galápagos:** NA.

1054. *Petroselinum crispum* (Mill.) ???

**División:** Magnoliophyta, **Familia:**  
Apiaceae

**Origen:** Introducida

perejil, Parsley.

**Distribución en Galápagos:** Floreana,  
Isabela, San Cristóbal, Santa Cruz.

**Lista Roja Galápagos:** NA.

1055. *Petunia hybrida* Vilm.

**División:** Magnoliophyta, **Familia:**  
Solanaceae

**Origen:** Introducida

petunia.

**Distribución en Galápagos:** Santa  
Cruz.

**Lista Roja Galápagos:** NA.

1056. *Phaseolus coccineus* L.

**División:** Magnoliophyta, **Familia:**  
Fabaceae

**Origen:** Introducida

scarlet runner bean.

**Distribución en Galápagos:** San  
Cristóbal.

**Lista Roja Galápagos:** NA.

1057. *Phaseolus lunatus* L.

**División:** Magnoliophyta, **Familia:**  
Fabaceae

**Origen:** Introducida

habichuela, fréjol de mata, Butter Bean, Lima Bean.

**Distribución en Galápagos:** Floreana, Isabela, San Cristóbal, Santa Cruz.

**Lista Roja Galápagos:** NA.

**1058. *Phaseolus mollis*** Hook. f.

**División:** Magnoliophyta, **Familia:** Fabaceae

**Origen:** Endémica

Galapagos bean.

**Distribución en Galápagos:** Fernandina, Isabela, Pinta, Santa Cruz, Santiago.

**Lista Roja Galápagos:** NT.

**1059. *Phaseolus vulgaris*** L.

**División:** Magnoliophyta, **Familia:** Fabaceae

**Origen:** Introducida

fréjol, vainita.

**Distribución en Galápagos:** Floreana, Isabela, San Cristóbal, Santa Cruz.

**Lista Roja Galápagos:** NA.

**1060. *Philodendron bipinnatifidum*** Schott ex Endl.

**División:** Magnoliophyta, **Familia:** Araceae

**Origen:** Introducida

costilla de Adán.

**Distribución en Galápagos:** San Cristóbal, Santa Cruz.

**Lista Roja Galápagos:** NA.

**1061. *Philodendron erubescens*** K. Koch & Augustin

**División:** Magnoliophyta, **Familia:** Araceae

**Origen:** Introducida

**Distribución en Galápagos:** San Cristóbal, Santa Cruz.

**Lista Roja Galápagos:** NA.

**1062. *Philodendron sp. 1***

**División:** Magnoliophyta, **Familia:** Araceae

**Origen:** Introducida

**Distribución en Galápagos:** Santa Cruz.

**Lista Roja Galápagos:** NA.

**1063. *Phlebodium pseudoaureum*** (Cav.) Lellinger

**División:** Pteridophyta, **Familia:** Polypodiaceae

**Origen:** Nativa

**Distribución en Galápagos:** Floreana, Isabela, Pinta, San Cristóbal, Santa Cruz, Santiago.

**Lista Roja Galápagos:** NA.

**1064. *Phlox drummondii*** Hook.

**División:** Magnoliophyta, **Familia:** Polemoniaceae

**Origen:** Introducida

**Distribución en Galápagos:** San Cristóbal, Santa Cruz.

**Lista Roja Galápagos:** NA.

### 1065. *Phoenix dactylifera* L.

**División:** Magnoliophyta, **Familia:** Arecaceae

**Origen:** Introducida

dátil, Date Palm.

**Distribución en Galápagos:** Isabela, Santa Cruz.

**Lista Roja Galápagos:** NA.

### 1066. *Phoradendron berterioanum* (DC.) Griseb.

**División:** Magnoliophyta, **Familia:** Viscaceae

**Origen:** NoData

suelda con suelda, Galápagos mistletoe, foradendron.

**Distribución en Galápagos:** Floreana, Isabela, Pinta, San Cristóbal, Santa Cruz, Santiago.

**Lista Roja Galápagos:** LC.

### 1067. *Phoradendron henslovii* (Hook. f.) B.L. Rob.

**División:** Magnoliophyta, **Familia:** Viscaceae

**Origen:** Endémica

suelda con suelda, Galápagos mistletoe, foradendron.

**Distribución en Galápagos:** Fernandina, Floreana, Isabela, Pinta, San Cristóbal, Santa Cruz, Santiago.

**Lista Roja Galápagos:** LC.

### 1068. *Phyla strigulosa* (M. Martens & Galeotti) Moldenke

**División:** Magnoliophyta, **Familia:** Verbenaceae

**Origen:** Nativa

**Distribución en Galápagos:** Española, Floreana, Isabela, Pinzón, Santa Cruz.

**Lista Roja Galápagos:** NA.

### 1069. *Phyllanthus acidus* (L.) Skeels

**División:** Magnoliophyta, **Familia:** Euphorbiaceae

**Origen:** Introducida

grosella.

**Distribución en Galápagos:** Floreana, Isabela, Santa Cruz.

**Lista Roja Galápagos:** NA.

### 1070. *Phyllanthus caroliniensis* Walter

**División:** Magnoliophyta, **Familia:** Euphorbiaceae

**Origen:** Introducida

phyllantus.

**Distribución en Galápagos:** Floreana, Isabela, San Cristóbal, Santa Cruz, Santiago.

**Lista Roja Galápagos:** NA.

Lista Roja Galápagos: NA.

1071. *Phyllanthus caroliniensis* ssp. *caroliniensis* Walter

**División:** Magnoliophyta, **Familia:** Euphorbiaceae

**Origen:** Nativa

**Distribución en Galápagos:** Fernandina, Floreana, Isabela, Pinta, San Cristóbal, Santa Cruz, Santiago.

Lista Roja Galápagos: NA.

1072. *Phyllanthus disticha* J.R. Forst. & G. Forst.

**División:** Magnoliophyta, **Familia:** Euphorbiaceae

**Origen:** Introducida

**Distribución en Galápagos:** Santa Cruz.

Lista Roja Galápagos: NA.

1073. *Phyllanthus nivosus* W. Bull

**División:** Magnoliophyta, **Familia:** Euphorbiaceae

**Origen:** Introducida

**Distribución en Galápagos:** San Cristóbal.

Lista Roja Galápagos: NA.

1074. *Phyllitis scoleopendrum* (L.) Newman

**División:** Pteridophyta, **Familia:** Polypodiaceae

**Origen:** Introducida

**Distribución en Galápagos:** .

1075. *Phyllostachys aurea* Rivière & C. Rivière

**División:** Magnoliophyta, **Familia:** Poaceae

**Origen:** Introducida

Golden Bamboo.

**Distribución en Galápagos:** Santa Cruz.

Lista Roja Galápagos: NA.

1076. *Physalis angulata* L.

**División:** Magnoliophyta, **Familia:** Solanaceae

**Origen:** Nativa

**Distribución en Galápagos:** Española, Floreana, Isabela, Pinta, Santa Cruz, Santa Fé, Santiago.

Lista Roja Galápagos: NA.

1077. *Physalis galapagoensis* Waterf.

**División:** Magnoliophyta, **Familia:** Solanaceae

**Origen:** Endémica

**Distribución en Galápagos:** Española, Fernandina, Floreana, Isabela, San Cristóbal, Santa Cruz, Santiago.

Lista Roja Galápagos: LC.

1078. *Physalis peruviana* L.



**División:** Magnoliophyta, **Familia:** Solanaceae

**Origen:** Introducida

uvilla.

**Distribución en Galápagos:** Isabela, San Cristóbal, Santa Cruz.

**Lista Roja Galápagos:** NA.

### 1079. *Physalis pubescens* L.

**División:** Magnoliophyta, **Familia:** Solanaceae

**Origen:** Nativa

hairy ground cherry.

**Distribución en Galápagos:** Española, Fernandina, Floreana, Isabela, Pinta, Pinzón, Santa Cruz, Santa Fé, Santiago.

**Lista Roja Galápagos:** NA.

### 1080. *Phytelephas aequatorialis* Spruce

**División:** Magnoliophyta, **Familia:** Arecaceae

**Origen:** Introducida

tagua.

**Distribución en Galápagos:** San Cristóbal, Santa Cruz.

**Lista Roja Galápagos:** NA.

### 1081. *Phytolacca americana* L.

**División:** Magnoliophyta, **Familia:** Phytolaccaceae

**Origen:** Introducida

ginseng.

**Distribución en Galápagos:** San Cristóbal.

**Lista Roja Galápagos:** NA.

### 1082. *Phytolacca octandra* L.

**División:** Magnoliophyta, **Familia:** Phytolaccaceae

**Origen:** Nativa

**Distribución en Galápagos:** Isabela, Santa Cruz, Santiago.

**Lista Roja Galápagos:** NA.

### 1083. *Pilea baurii* B.L. Rob.

**División:** Magnoliophyta, **Familia:** Urticaceae

**Origen:** Endémica

ortiga, Galapagos pilea.

**Distribución en Galápagos:** Fernandina, Floreana, Isabela, Pinta, Pinzón, San Cristóbal, Santa Cruz, Santiago.

**Lista Roja Galápagos:** LC.

### 1084. *Pilea depressa* (Sw.) Blume

**División:** Magnoliophyta, **Familia:** Urticaceae

**Origen:** Introducida

**Distribución en Galápagos:** San Cristóbal, Santa Cruz.

**Lista Roja Galápagos:** NA.

### 1085. *Pilea microphylla* (L.) Liebm.

**División:** Magnoliophyta, **Familia:** Urticaceae

**Origen:** Introducida

**Distribución en Galápagos:** San Cristóbal, Santa Cruz.

**Lista Roja Galápagos:** NA.

**1086. *Pilea nummulariifolia* (Sw.) Wedd.**

**División:** Magnoliophyta, **Familia:** Urticaceae

**Origen:** Introducida

**Distribución en Galápagos:** San Cristóbal.

**Lista Roja Galápagos:** NA.

**1087. *Pilea peploides* (Gaudich.) Hook. & Arn.**

**División:** Magnoliophyta, **Familia:** Urticaceae

**Origen:** Nativa

**Distribución en Galápagos:** Fernandina, Isabela.

**Lista Roja Galápagos:** NA.

**1088. *Pilea serpyllacea* (Kunth) Liebm.**

**División:** Magnoliophyta, **Familia:** Urticaceae

**Origen:** Introducida

**Distribución en Galápagos:** San Cristóbal, Santa Cruz.

**Lista Roja Galápagos:** NA.

**1089. *Pilea sp. 1***

**División:** Magnoliophyta, **Familia:** Urticaceae

**Origen:** Introducida

**Distribución en Galápagos:** Santa Cruz.

**Lista Roja Galápagos:** NA.

**1090. *Pilea sp. 2***

**División:** Magnoliophyta, **Familia:** Urticaceae

**Origen:** Introducida

**Distribución en Galápagos:** Santa Cruz.

**Lista Roja Galápagos:** NA.

**1091. *Pinus radiata* D. Don**

**División:** Pinophyta, **Familia:** Pinaceae

**Origen:** Introducida

pino.

**Distribución en Galápagos:** San Cristóbal, Santa Cruz.

**Lista Roja Galápagos:** NA.

**1092. *Piper aduncum* L.**

**División:** Magnoliophyta, **Familia:** Piperaceae

**Origen:** Introducida

Spiked Pepper.

**Distribución en Galápagos:** Isabela, San Cristóbal, Santa Cruz.

**Lista Roja Galápagos:** NA.

**1093. *Piper manabinum* C. DC.**

**División:** Magnoliophyta, **Familia:** Piperaceae

**Origen:** Introducida

**Distribución en Galápagos:** Santa Cruz.

**Lista Roja Galápagos:** NA.

**1094. *Piper peltatum* L.**

**División:** Magnoliophyta, **Familia:** Piperaceae

**Origen:** Introducida

cachimuela, Santa María.

**Distribución en Galápagos:** Isabela, Santa Cruz.

**Lista Roja Galápagos:** NA.

**1095. *Piper sp. 1***

**División:** Magnoliophyta, **Familia:** Piperaceae

**Origen:** Introducida

guaviduca, guabiluca, guabiduca.

**Distribución en Galápagos:** Santa Cruz.

**Lista Roja Galápagos:** NA.

**1096. *Piscidia carthagenensis* Jacq.**

**División:** Magnoliophyta, **Familia:** Fabaceae

**Origen:** Nativa

matazarno, Piscidia.

**Distribución en Galápagos:** San Cristóbal, Santa Cruz.

**Lista Roja Galápagos:** NA.

**1097. *Pisonia floribunda* Hook. f.**

**División:** Magnoliophyta, **Familia:** Nyctaginaceae

**Origen:** Endémica

pega pega, Galapagos pisonia.

**Distribución en Galápagos:** Fernandina, Floreana, Isabela, Pinta, Pinzón, San Cristóbal, Santa Cruz, Santiago.

**Lista Roja Galápagos:** LC.

**1098. *Pisum sativum* L.**

**División:** Magnoliophyta, **Familia:** Fabaceae

**Origen:** Introducida

arveja, alverja, Pea.

**Distribución en Galápagos:** Floreana, Isabela, San Cristóbal, Santa Cruz.

**Lista Roja Galápagos:** NA.

**1099. *Pityrogramma calomelanos var. aureoflava* (Hook.) Bailey**

**División:** Pteridophyta, **Familia:** Pteridaceae

**Origen:** Nativa

**Distribución en Galápagos:** Fernandina, Isabela, Marchena, Pinta, Santiago.

**Lista Roja Galápagos:** NA.

**1100. *Pityrogramma calomelanos* var. *calomelanos***(L.) Link

**División:** Pteridophyta, **Familia:** Pteridaceae

**Origen:** Nativa

**Distribución en Galápagos:** Fernandina, Floreana, Isabela, Marchena, Pinta, San Cristóbal, Santa Cruz, Santa Fé, Santiago.

**Lista Roja Galápagos:** NA.

**1101. *Pityrogramma tartarea* var. *aurata***(Moore) Tryon

**División:** Pteridophyta, **Familia:** Pteridaceae

**Origen:** Nativa

**Distribución en Galápagos:** Marchena, Pinta.

**Lista Roja Galápagos:** NA.

**1102. *Pityrogramma tartarea* var. *tartarea***(Cav.) Maxon

**División:** Pteridophyta, **Familia:** Pteridaceae

**Origen:** Nativa

**Distribución en Galápagos:** Fernandina, Isabela, Santa Cruz, Santiago.

**Lista Roja Galápagos:** NA.

**1103. *Plantago galapagensis*** Rahn

**División:** Magnoliophyta, **Familia:** Plantaginaceae

**Origen:** Endémica

llantén.

**Distribución en Galápagos:** Floreana, San Cristóbal, Santa Cruz.

**Lista Roja Galápagos:** VU.

**1104. *Plantago major*** L.

**División:** Magnoliophyta, **Familia:** Plantaginaceae

**Origen:** Introducida

llantén, Greater Plantain, common plantain.

**Distribución en Galápagos:** Floreana, Isabela, San Cristóbal, Santa Cruz, Santiago.

**Lista Roja Galápagos:** NA.

**1105. *Platycerium* sp. 1**

**División:** Pteridophyta, **Familia:** Polypodiaceae

**Origen:** Introducida

**Distribución en Galápagos:** San Cristóbal, Santa Cruz.

**Lista Roja Galápagos:** NA.

**1106. *Plectranthus coleoides*** Benth.

**División:** Magnoliophyta, **Familia:** Lamiaceae

**Origen:** Introducida

barba de viejo.

**Distribución en Galápagos:** San Cristóbal, Santa Cruz.

**Lista Roja Galápagos:** NA.

**1107. *Plectranthus unguentarius* Codd**

**División:** Magnoliophyta, **Familia:** Lamiaceae

**Origen:** Introducida

oreganón, orégano grande.

**Distribución en Galápagos:** Floreana, Isabela, Santa Cruz.

**Lista Roja Galápagos:** NA.

**1108. *Plectranthus verticillatus* (L. f.) Druce**

**División:** Magnoliophyta, **Familia:** Lamiaceae

**Origen:** Introducida

planta moneda.

**Distribución en Galápagos:** .

**Lista Roja Galápagos:** NA.

**1109. *Pleopeltis astrolepis* (Liebm.) E. Fourn.**

**División:** Pteridophyta, **Familia:** Polypodiaceae

**Origen:** Nativa

**Distribución en Galápagos:** .

**Lista Roja Galápagos:** NA.

**1110. *Pleopeltis macrocarpa* (Bory ex Willd.) Kaulf.**

**División:** Pteridophyta, **Familia:** Polypodiaceae

**Origen:** Nativa

**Distribución en Galápagos:** Floreana, Isabela, Pinta, Pinzón, Santa Cruz, Santiago.

**Lista Roja Galápagos:** NA.

**1111. *Pleopeltis polypodioides* (L.) E.G. Andrews & Windham**

**División:** Pteridophyta, **Familia:** Polypodiaceae

**Origen:** Nativa

**Distribución en Galápagos:** Floreana, Isabela, San Cristóbal, Santa Cruz.

**Lista Roja Galápagos:** NA.

**1112. *Pleuropetalum darwinii* Hook. f.**

**División:** Magnoliophyta, **Familia:** Amaranthaceae

**Origen:** Endémica

perlas negras, Galapagos pleuropetalum.

**Distribución en Galápagos:** Isabela, Santa Cruz, Santiago.

**Lista Roja Galápagos:** VU.

**1113. *Plumbago auriculata* Lam.**

**División:** Magnoliophyta, **Familia:** Plumbaginaceae

**Origen:** Introducida

**Distribución en Galápagos:** San Cristóbal, Santa Cruz.

**Lista Roja Galápagos:** NA.

**1114. *Plumbago coerulea* Kunth**



**División:** Magnoliophyta, **Familia:**  
Plumbaginaceae

**Origen:** Nativa

**Distribución en Galápagos:** Isabela.

**Lista Roja Galápagos:** NA.

### 1115. *Plumbago scandens* L.

**División:** Magnoliophyta, **Familia:**  
Plumbaginaceae

**Origen:** Nativa

plumbago, white leadwort.

**Distribución en Galápagos:** Española,  
Fernandina, Floreana, Isabela, Pinta,  
Pinzón, San Cristóbal, Santa Cruz, Santa  
Fé, Santiago.

**Lista Roja Galápagos:** NA.

### 1116. *Plumeria rubra* L.

**División:** Magnoliophyta, **Familia:**  
Apocynaceae

**Origen:** Introducida

flor de María, Frangipani.

**Distribución en Galápagos:** Isabela, San  
Cristóbal, Santa Cruz.

**Lista Roja Galápagos:** NA.

### 1117. *Poa annua* L.

**División:** Magnoliophyta, **Familia:**  
Poaceae

**Origen:** Introducida

**Distribución en Galápagos:** Isabela.

**Lista Roja Galápagos:** NA.

### 1118. *Pogonatherum paniceum* (Lam.) Hack.

**División:** Magnoliophyta, **Familia:**  
Poaceae

**Origen:** Introducida

bambú enano.

**Distribución en Galápagos:** San  
Cristóbal, Santa Cruz.

**Lista Roja Galápagos:** NA.

### 1119. *Polygala anderssonii* B.L. Rob.

**División:** Magnoliophyta, **Familia:**  
Polygalaceae

**Origen:** Endémica

**Distribución en Galápagos:** Isabela,  
Santa Cruz, Santiago.

**Lista Roja Galápagos:** NT.

### 1120. *Polygala galapageia* var. *galapageia* Hook. f.

**División:** Magnoliophyta, **Familia:**  
Polygalaceae

**Origen:** Endémica

**Distribución en Galápagos:**  
Fernandina, Floreana, Isabela,  
Marchena, San Cristóbal, Santa Cruz,  
Santiago.

**Lista Roja Galápagos:** LC.

### 1121. *Polygala galapageia* var. *insularis* (A.W. Benn.) B.L. Rob.

**División:** Magnoliophyta, **Familia:** Polygalaceae

**Origen:** Endémica

**Distribución en Galápagos:** Floreana, Isabela, Marchena, Pinzón, San Cristóbal, Santiago.

**Lista Roja Galápagos:** VU.

**1122. *Polygala sancti-georgii* var. *oblanceolata*** Howell

**División:** Magnoliophyta, **Familia:** Polygalaceae

**Origen:** Endémica

**Distribución en Galápagos:** Santa Cruz, Santiago.

**Lista Roja Galápagos:** DD.

**1123. *Polygala sancti-georgii* var. *sancti-georgii*** Riley

**División:** Magnoliophyta, **Familia:** Polygalaceae

**Origen:** Endémica

**Distribución en Galápagos:** Floreana, Pinta.

**Lista Roja Galápagos:** VU.

**1124. *Polygonum acuminatum*** Kunth

**División:** Magnoliophyta, **Familia:** Polygonaceae

**Origen:** Nativa

**Distribución en Galápagos:** Santa Cruz.

**Lista Roja Galápagos:** NA.

**1125. *Polygonum galapagense*** Caruel

**División:** Magnoliophyta, **Familia:** Polygonaceae

**Origen:** Endémica

Galapagos knotweed.

**Distribución en Galápagos:** Isabela, San Cristóbal, Santa Cruz.

**Lista Roja Galápagos:** VU.

**1126. *Polygonum hydropiperoides* var. *persicarioides*** (Kunth) Stanford

**División:** Magnoliophyta, **Familia:** Polygonaceae

**Origen:** Dudosamente nativa

**Distribución en Galápagos:** Isabela.

**Lista Roja Galápagos:** NA.

**1127. *Polygonum opelousanum*** Riddell ex Small

**División:** Magnoliophyta, **Familia:** Polygonaceae

**Origen:** Nativa

knotweed.

**Distribución en Galápagos:** Floreana, Isabela, San Cristóbal, Santa Cruz, Santiago.

**Lista Roja Galápagos:** NA.

**1128. *Polygonum punctatum*** Elliott

**División:** Magnoliophyta, **Familia:** Polygonaceae

**Origen:** Nativa

**Distribución en Galápagos:** Floreana, Santa Cruz, Santiago.

**Lista Roja Galápagos:** NA.

**1129. *Polymnia sonchifolia*** Poepp

**División:** Magnoliophyta, **Familia:** Asteraceae

**Origen:** Introducida

**Distribución en Galápagos:** Isabela.

**Lista Roja Galápagos:** NA.

**1130. *Polypodium insularum*** (C.V. Morton) de la Sota

**División:** Pteridophyta, **Familia:** Polypodiaceae

**Origen:** Endémica

**Distribución en Galápagos:** Isabela, Pinta, Pinzón, San Cristóbal, Santa Cruz, Santiago.

**Lista Roja Galápagos:** NT.

**1131. *Polypodium steirolepis*** C. Chr.

**División:** Pteridophyta, **Familia:** Polypodiaceae

**Origen:** Nativa

**Distribución en Galápagos:** Isabela, Santa Cruz, Santiago.

**Lista Roja Galápagos:** NA.

**1132. *Polypodium tridens*** Kunze

**División:** Pteridophyta, **Familia:** Polypodiaceae

**Origen:** Endémica

**Distribución en Galápagos:** Española, Fernandina, Floreana, Isabela, Marchena, Pinta, Pinzón, San Cristóbal, Santa Cruz, Santa Fé, Santiago.

**Lista Roja Galápagos:** LC.

**1133. *Polypremum procumbens*** L.

**División:** Magnoliophyta, **Familia:** Tetrachondraceae

**Origen:** Introducida

rustweed.

**Distribución en Galápagos:** Isabela.

**Lista Roja Galápagos:** NA.

**1134. *Polyscias cumingiana*** (C. Presl.) Fern.-Vill.

**División:** Magnoliophyta, **Familia:** Araliaceae

**Origen:** Introducida

**Distribución en Galápagos:** Santa Cruz.

**Lista Roja Galápagos:** NA.

**1135. *Polyscias fruticosa*** (L.) Harms

**División:** Magnoliophyta, **Familia:** Araliaceae

**Origen:** Introducida

cola de iguana.

**Distribución en Galápagos:** San Cristóbal, Santa Cruz.

**Lista Roja Galápagos:** NA.

Lista Roja Galápagos: NA.

1136. *Polyscias guilfoylei* (W. Bull) L.H. Bailey

**División:** Magnoliophyta, **Familia:** Araliaceae

**Origen:** Introducida

**Distribución en Galápagos:** Floreana, Isabela, San Cristóbal, Santa Cruz.

Lista Roja Galápagos: NA.

1137. *Polyscias scutellaria* Burm. f.) Fosberg

**División:** Magnoliophyta, **Familia:** Araliaceae

**Origen:** Introducida

**Distribución en Galápagos:** Isabela, Santa Cruz.

Lista Roja Galápagos: NA.

1138. *Polystichum muricatum* (L.) Fée

**División:** Pteridophyta, **Familia:** Dryopteridaceae

**Origen:** Nativa

**Distribución en Galápagos:** Fernandina, Isabela, San Cristóbal.

Lista Roja Galápagos: NA.

1139. *Polystichum pycnolepis* (Kunze ex Klotzsch) T. Moore

**División:** Pteridophyta, **Familia:** Dryopteridaceae

**Origen:** Nativa

**Distribución en Galápagos:** Isabela, San Cristóbal, Santa Cruz.

1140. *Ponthieva maculata* Lindl.

**División:** Magnoliophyta, **Familia:** Orchidaceae

**Origen:** Nativa

**Distribución en Galápagos:** Isabela, Pinta, Santa Cruz.

Lista Roja Galápagos: NA.

1141. *Porophyllum ruderale ssp. macrocephalum* (DC.) R.R. Johnson

**División:** Magnoliophyta, **Familia:** Asteraceae

**Origen:** Introducida

ruda gallinazo.

**Distribución en Galápagos:** Española, Fernandina, Floreana, Isabela, Pinta, Pinzón, San Cristóbal, Santa Cruz, Santiago.

Lista Roja Galápagos: NA.

1142. *Portulaca grandiflora* Hook.

**División:** Magnoliophyta, **Familia:** Portulacaceae

**Origen:** Introducida

beso de un día, flor de un día.

**Distribución en Galápagos:** Floreana, Isabela, San Cristóbal, Santa Cruz.

Lista Roja Galápagos: NA.

1143. *Portulaca howellii* (D. Legrand) Eliasson

**División:** Magnoliophyta, **Familia:**  
Portulacaceae

**Origen:** Endémica

portulaca, Galapagos purslane.

**Distribución en Galápagos:** Darwin,  
Española, Fernandina, Floreana,  
Genovesa, Isabela, Pinta, San Cristóbal,  
Santa Cruz, Santa Fé, Santiago, Wolf.

**Lista Roja Galápagos:** LC.

#### 1144. *Portulaca oleracea* L.

**División:** Magnoliophyta, **Familia:**  
Portulacaceae

**Origen:** Dudosamente nativa

verdolaga, purslane.

**Distribución en Galápagos:** Española,  
Fernandina, Floreana, Isabela, Pinta,  
Pinzón, San Cristóbal, Santa Cruz, Santa  
Fé, Santiago, Wolf.

**Lista Roja Galápagos:** NA.

#### 1145. *Portulaca pilosa* L.

**División:** Magnoliophyta, **Familia:**  
Portulacaceae

**Origen:** Introducida

**Distribución en Galápagos:** Floreana,  
Isabela, Santa Cruz.

**Lista Roja Galápagos:** NA.

#### 1146. *Portulaca umbraticola* Kunth

**División:** Magnoliophyta, **Familia:**  
Portulacaceae

**Origen:** Introducida

amor del día.

**Distribución en Galápagos:** Floreana,  
Isabela, Santa Cruz, Santa Fé.

**Lista Roja Galápagos:** NA.

#### 1147. *Portulacaria afra* Jacq.

**División:** Magnoliophyta, **Familia:**  
Portulacaceae

**Origen:** Introducida

Jade Plant.

**Distribución en Galápagos:** Santa  
Cruz.

**Lista Roja Galápagos:** NA.

#### 1148. *Posoqueria latifolia* (Rudge) Roem. & Schult.

**División:** Magnoliophyta, **Familia:**  
Rubiaceae

**Origen:** Introducida

**Distribución en Galápagos:** Santa  
Cruz.

**Lista Roja Galápagos:** NA.

#### 1149. *Potamogeton pectinatus* L.

**División:** Magnoliophyta, **Familia:**  
Potamogetonaceae

**Origen:** Nativa

**Distribución en Galápagos:** .

**Lista Roja Galápagos:** NA.

#### 1150. *Pourouma bicolor* var. *chocoana*(Standl.) C.C. Berg & Heusden



**División:** Magnoliophyta, **Familia:** Cecropiaceae

**Origen:** Introducida

Uva de monte.

**Distribución en Galápagos:** .

**Lista Roja Galápagos:** NA.

**1151. *Pouteria sapota* (Jacq.) H.E. Moore & Stearn**

**División:** Magnoliophyta, **Familia:** Sapotaceae

**Origen:** Introducida

mamey serrano.

**Distribución en Galápagos:** San Cristóbal.

**Lista Roja Galápagos:** NA.

**1152. *Prescottia oligantha* (Sw.) Lindl.**

**División:** Magnoliophyta, **Familia:** Orchidaceae

**Origen:** Nativa

**Distribución en Galápagos:** Isabela, Pinta, Santa Cruz, Santiago.

**Lista Roja Galápagos:** NA.

**1153. *Pritchardia lanigera* Becc.**

**División:** Magnoliophyta, **Familia:** Arecaceae

**Origen:** Introducida

**Distribución en Galápagos:** Isabela, Santa Cruz.

**Lista Roja Galápagos:** NA.

**1154. *Priva lappulacea* (L.) Pers.**

**División:** Magnoliophyta, **Familia:** Verbenaceae

**Origen:** Introducida

cadillo, Priva.

**Distribución en Galápagos:** Floreana, Isabela, San Cristóbal, Santa Cruz.

**Lista Roja Galápagos:** NA.

**1155. *Prosopis juliflora* (Sw.) DC.**

**División:** Magnoliophyta, **Familia:** Mimosaceae

**Origen:** Nativa

algarrobo, mesquite.

**Distribución en Galápagos:** Española, Floreana, Isabela, Pinta, Pinzón, San Cristóbal, Santa Cruz, Santa Fé, Santiago.

**Lista Roja Galápagos:** NA.

**1156. *Prunus domestica* L.**

**División:** Magnoliophyta, **Familia:** Rosaceae

**Origen:** Introducida

reina Claudia, Plum.

**Distribución en Galápagos:** Isabela, Santa Cruz.

**Lista Roja Galápagos:** NA.

**1157. *Prunus persica* (L.) Batsch**

**División:** Magnoliophyta, **Familia:** Rosaceae

**Origen:** Introducida

durazno, Peach.

**Distribución en Galápagos:** Santa Cruz.

**Lista Roja Galápagos:** NA.

**1158. *Prunus serotina ssp. capuli*** (Cav.)  
McVaugh

**División:** Magnoliophyta, **Familia:** Rosaceae

**Origen:** Introducida

capulí.

**Distribución en Galápagos:** .

**Lista Roja Galápagos:** NA.

**1159. *Prunus sp. 1***

**División:** Magnoliophyta, **Familia:** Rosaceae

**Origen:** Introducida

**Distribución en Galápagos:** Isabela.

**Lista Roja Galápagos:** NA.

**1160. *Prunus sp. 2***

**División:** Magnoliophyta, **Familia:** Rosaceae

**Origen:** Introducida

cereza.

**Distribución en Galápagos:** Isabela.

**Lista Roja Galápagos:** NA.

**1161. *Pseudelephantopus spicatus*** (B. Juss. ex Aubl.) C.F. Baker

**División:** Magnoliophyta, **Familia:** Asteraceae

**Origen:** Introducida

**Distribución en Galápagos:** Floreana, Isabela, San Cristóbal, Santa Cruz, Santiago.

**Lista Roja Galápagos:** NA.

**1162. *Pseudelephantopus spiralis*** (Less.) Cronquist

**División:** Magnoliophyta, **Familia:** Asteraceae

**Origen:** Introducida

false elephant's foot.

**Distribución en Galápagos:** Floreana, Isabela, San Cristóbal, Santa Cruz, Santiago.

**Lista Roja Galápagos:** NA.

**1163. *Pseuderanthemum carruthersii*** (Seem.) Guillaumin

**División:** Magnoliophyta, **Familia:** Acanthaceae

**Origen:** Introducida

**Distribución en Galápagos:** Floreana, San Cristóbal, Santa Cruz.

**Lista Roja Galápagos:** NA.

**1164. *Pseudogynoxys chenopodioides*** (Kunth) Cabrera

**División:** Magnoliophyta, **Familia:** Asteraceae

**Origen:** Introducida

**Distribución en Galápagos:** Santa Cruz.

**Lista Roja Galápagos:** NA.

**1165. *Pseudogynoxys scabra* (Benth.) Cuatrec.**

**División:** Magnoliophyta, **Familia:** Asteraceae

**Origen:** Introducida

San Juan.

**Distribución en Galápagos:** Santa Cruz.

**Lista Roja Galápagos:** NA.

**1166. *Pseudosamanea guachapele* (Kunth) Harms**

**División:** Magnoliophyta, **Familia:** Mimosaceae

**Origen:** Introducida

guachapelí.

**Distribución en Galápagos:** San Cristóbal, Santa Cruz.

**Lista Roja Galápagos:** NA.

**1167. *Psidium galapageium* var. *galapageium* Hook. f.**

**División:** Magnoliophyta, **Familia:** Myrtaceae

**Origen:** Endémica

guayabillo.

**Distribución en Galápagos:** Isabela, Pinta, Santa Cruz, Santiago.

**Lista Roja Galápagos:** VU.

**1168. *Psidium galapageium* var. *howellii* Porter**

**División:** Magnoliophyta, **Familia:** Myrtaceae

**Origen:** Endémica

Guayabillo.

**Distribución en Galápagos:** .

**Lista Roja Galápagos:** EN.

**1169. *Psidium guajava* L.**

**División:** Magnoliophyta, **Familia:** Myrtaceae

**Origen:** Introducida

guayabo, guayaba, common guava..

**Distribución en Galápagos:** Floreana, Isabela, San Cristóbal, Santa Cruz.

**Lista Roja Galápagos:** NA.

**1170. *Psilotum nudum* (L.) P. Beauv.**

**División:** Pteridophyta, **Familia:** Psilotaceae

**Origen:** Nativa

**Distribución en Galápagos:** Fernandina, Floreana, Isabela, Marchena, Pinta, Santa Cruz, Santiago.

**Lista Roja Galápagos:** NA.

**1171. *Psychotria angustata* Andersson**

**División:** Magnoliophyta, **Familia:** Rubiaceae

**Origen:** Endémica

cafetillo.

**Distribución en Galápagos:** Floreana, San Cristóbal.

**Lista Roja Galápagos:** CR.

**1172. *Psychotria rufipes* Hook. f.**

**División:** Magnoliophyta, **Familia:** Rubiaceae

**Origen:** Endémica

cafetillo, white wild coffee.

**Distribución en Galápagos:** Fernandina, Floreana, Isabela, Pinta, San Cristóbal, Santa Cruz, Santiago.

**Lista Roja Galápagos:** VU.

**1173. *Pteridium arachnoideum* (Kaulf.)**

Maxon

**División:** Pteridophyta, **Familia:** Dennstaedtiaceae

**Origen:** Nativa

**Distribución en Galápagos:** Isabela, Pinta, Santa Cruz, Santiago.

**Lista Roja Galápagos:** NA.

**1174. *Pteris ensiformis* Burm. f.**

**División:** Pteridophyta, **Familia:** Pteridaceae

**Origen:** Introducida

Semi-tender.

**Distribución en Galápagos:** San Cristóbal.

**Lista Roja Galápagos:** NA.

**1175. *Pteris quadriaurita* Retz.**

**División:** Pteridophyta, **Familia:** Pteridaceae

**Origen:** Nativa

**Distribución en Galápagos:** Floreana, Isabela, Pinta, Santa Cruz, Santiago.

**Lista Roja Galápagos:** NA.

**1176. *Ptychosperma elegans* (R. Br.)**

Blume

**División:** Magnoliophyta, **Familia:** Arecaceae

**Origen:** Introducida

**Distribución en Galápagos:** Floreana, Isabela, San Cristóbal, Santa Cruz.

**Lista Roja Galápagos:** NA.

**1177. *Pueraria phaseoloides* var. *javanica* (Roxb.) Benth.**

**División:** Magnoliophyta, **Familia:** Fabaceae

**Origen:** Introducida

kudzu, Tropical Kudzu.

**Distribución en Galápagos:** Santa Cruz.

**Lista Roja Galápagos:** NA.

**1178. *Punica granatum* L.**

**División:** Magnoliophyta, **Familia:** Punicaceae

**Origen:** Introducida

granada, Pomegranate.

**Distribución en Galápagos:** Floreana, Isabela, San Cristóbal, Santa Cruz.

**Lista Roja Galápagos:** NA.

**Origen:** Introducida

pera, Pear.

**Distribución en Galápagos:** .

**Lista Roja Galápagos:** NA.

**1179. *Pycneus bipartitus*** (Torr.) C.B. Clarke

**División:** Magnoliophyta, **Familia:** Cyperaceae

**Origen:** Nativa

**Distribución en Galápagos:** Isabela, San Cristóbal, Santa Cruz, Santiago.

**Lista Roja Galápagos:** NA.

**1183. *Quisqualis indica*** L.

**División:** Magnoliophyta, **Familia:** Combretaceae

**Origen:** Introducida

**Distribución en Galápagos:** Santa Cruz.

**Lista Roja Galápagos:** NA.

**1180. *Pycneus polystachyos ssp. holosericeus*** T. Koyama

**División:** Magnoliophyta, **Familia:** Cyperaceae

**Origen:** Nativa

**Distribución en Galápagos:** .

**Lista Roja Galápagos:** NA.

**1184. *Ranunculus flagelliformis*** Sm.

**División:** Magnoliophyta, **Familia:** Ranunculaceae

**Origen:** Nativa

**Distribución en Galápagos:** Santa Cruz.

**Lista Roja Galápagos:** NA.

**1181. *Pyracantha koidzumii*** (Hayata) Rehder

**División:** Magnoliophyta, **Familia:** Rosaceae

**Origen:** Introducida

**Distribución en Galápagos:** Santa Cruz.

**Lista Roja Galápagos:** NA.

**1185. *Raphanus sativus*** L.

**División:** Magnoliophyta, **Familia:** Brassicaceae

**Origen:** Introducida

rábano, Radish.

**Distribución en Galápagos:** Floreana, Isabela, Santa Cruz.

**Lista Roja Galápagos:** NA.

**1182. *Pyrus communis*** L.

**División:** Magnoliophyta, **Familia:** Rosaceae

**1186. *Ravenala madagascariensis*** Sonn.



**División:** Magnoliophyta, **Familia:** Musaceae

**Origen:** Introducida

**Distribución en Galápagos:** Santa Cruz.

**Lista Roja Galápagos:** NA.

**1187. *Rhizophora mangle* L.**

**División:** Magnoliophyta, **Familia:** Rhizophoraceae

**Origen:** Nativa

mangle rojo, red mangrove.

**Distribución en Galápagos:** Floreana, Genovesa, Isabela, Pinzón, San Cristóbal, Santa Cruz, Santiago.

**Lista Roja Galápagos:** NA.

**1188. *Rhynchosia minima* (L.) DC.**

**División:** Magnoliophyta, **Familia:** Fabaceae

**Origen:** Nativa

Rhynchosia.

**Distribución en Galápagos:** Española, Fernandina, Floreana, Genovesa, Isabela, Marchena, Pinta, Pinzón, San Cristóbal, Santa Cruz, Santa Fé, Santiago.

**Lista Roja Galápagos:** NA.

**1189. *Rhynchospora contracta* (Nees) J. Raynal**

**División:** Magnoliophyta, **Familia:** Cyperaceae

**Origen:** Nativa

**Distribución en Galápagos:** Santiago.

**Lista Roja Galápagos:** NA.

**1190. *Rhynchospora corymbosa* (L.) Britton**

**División:** Magnoliophyta, **Familia:** Cyperaceae

**Origen:** Nativa

**Distribución en Galápagos:** Isabela, San Cristóbal, Santa Cruz.

**Lista Roja Galápagos:** NA.

**1191. *Rhynchospora nervosa ssp. ciliata* (G. Mey.) T. Koyama**

**División:** Magnoliophyta, **Familia:** Cyperaceae

**Origen:** Nativa

juncia estrella.

**Distribución en Galápagos:** Floreana, Isabela, San Cristóbal, Santa Cruz, Santiago.

**Lista Roja Galápagos:** NA.

**1192. *Rhynchospora radicans* (Schltdl. & Cham.) Pfeiffer**

**División:** Magnoliophyta, **Familia:** Cyperaceae

**Origen:** Dudosamente nativa

**Distribución en Galápagos:** Isabela.

**Lista Roja Galápagos:** NA.

**1193. *Rhynchospora rugosa* (Vahl) Gale**

**División:** Magnoliophyta, **Familia:** Cyperaceae

**Origen:** Nativa

**Distribución en Galápagos:** Isabela, Santa Cruz, Santiago.

**Lista Roja Galápagos:** NA.

**1194. *Rhynchospora tenuis* Link**

**División:** Magnoliophyta, **Familia:** Cyperaceae

**Origen:** Nativa

**Distribución en Galápagos:** Isabela.

**Lista Roja Galápagos:** NA.

**1195. *Ricinus communis* L.**

**División:** Magnoliophyta, **Familia:** Euphorbiaceae

**Origen:** Introducida

higuerrilla, castor Oil, castor bean.

**Distribución en Galápagos:** Floreana, Isabela, San Cristóbal, Santa Cruz.

**Lista Roja Galápagos:** NA.

**1196. *Rivina humilis* L.**

**División:** Magnoliophyta, **Familia:** Phytolaccaceae

**Origen:** Introducida

**Distribución en Galápagos:** Isabela, Santa Cruz, Santiago.

**Lista Roja Galápagos:** NA.

**1197. *Rorippa nana* (Schltdl.) J.F. Macbr.**

**División:** Magnoliophyta, **Familia:** Brassicaceae

**Origen:** Nativa

**Distribución en Galápagos:** Santiago.

**Lista Roja Galápagos:** NA.

**1198. *Rosa hybrid cultivars***

**División:** Magnoliophyta, **Familia:** Rosaceae

**Origen:** Introducida

rosa, Rose.

**Distribución en Galápagos:** Floreana, Isabela, San Cristóbal, Santa Cruz.

**Lista Roja Galápagos:** NA.

**1199. *Rosmarinus officinalis* L.**

**División:** Magnoliophyta, **Familia:** Lamiaceae

**Origen:** Introducida

romero, Rosemary.

**Distribución en Galápagos:** Santa Cruz.

**Lista Roja Galápagos:** NA.

**1200. *Rottboellia cochinchinensis* (Lour.) W.D. Clayton**

**División:** Magnoliophyta, **Familia:** Poaceae

**Origen:** Introducida

**Distribución en Galápagos:** Santa Cruz.

**Lista Roja Galápagos:** NA.

1201. *Roystonea regia* (Kunth) O.F. Cook

**División:** Magnoliophyta, **Familia:** Arecaceae

**Origen:** Introducida

palma real, Royal Palm.

**Distribución en Galápagos:** Isabela, San Cristóbal, Santa Cruz.

**Lista Roja Galápagos:** NA.

1202. *Rubus adenotrichos* Schlttdl.

**División:** Magnoliophyta, **Familia:** Rosaceae

**Origen:** Introducida

mora silvestre.

**Distribución en Galápagos:** Isabela, Santa Cruz.

**Lista Roja Galápagos:** NA.

1203. *Rubus bogotensis* Kunth

**División:** Magnoliophyta, **Familia:** Rosaceae

**Origen:** Introducida

**Distribución en Galápagos:** Isabela, Santa Cruz.

**Lista Roja Galápagos:** NA.

1204. *Rubus glaucus* Benth.

**División:** Magnoliophyta, **Familia:** Rosaceae

**Origen:** Introducida

mora de Castilla.

**Distribución en Galápagos:** Santa Cruz.

**Lista Roja Galápagos:** NA.

1205. *Rubus megalococcus* Focke

**División:** Magnoliophyta, **Familia:** Rosaceae

**Origen:** Introducida

**Distribución en Galápagos:** Santa Cruz.

**Lista Roja Galápagos:** NA.

1206. *Rubus niveus* Thunb.

**División:** Magnoliophyta, **Familia:** Rosaceae

**Origen:** Introducida

mora, blackberry, hill raspberry.

**Distribución en Galápagos:** Floreana, Isabela, San Cristóbal, Santa Cruz, Santiago.

**Lista Roja Galápagos:** NA.

1207. *Rubus ulmifolius* Schott.

**División:** Magnoliophyta, **Familia:** Rosaceae

**Origen:** Introducida

**Distribución en Galápagos:** Isabela, Santa Cruz.

**Lista Roja Galápagos:** NA.

1208. *Ruellia floribunda* Hook.

**División:** Magnoliophyta, **Familia:**  
Acanthaceae

**Origen:** Nativa

**Distribución en Galápagos:** San  
Cristóbal, Santa Cruz.

**Lista Roja Galápagos:** NA.

**División:** Magnoliophyta, **Familia:**  
Potamogetonaceae

**Origen:** Nativa

**Distribución en Galápagos:** Isabela,  
San Cristóbal, Santiago.

**Lista Roja Galápagos:** NA.

1209. *Ruellia malacosperma* Greenm.

**División:** Magnoliophyta, **Familia:**  
Acanthaceae

**Origen:** Introducida

**Distribución en Galápagos:** Isabela, San  
Cristóbal, Santa Cruz.

**Lista Roja Galápagos:** NA.

1213. *Russelia equisetiformis* Schlttdl. &  
Cham.

**División:** Magnoliophyta, **Familia:**  
Scrophulariaceae

**Origen:** Introducida

lluvia de fuego, lluvia de coral, coral  
plant.

**Distribución en Galápagos:** Isabela,  
San Cristóbal, Santa Cruz.

**Lista Roja Galápagos:** NA.

1210. *Rumex crispus* L.

**División:** Magnoliophyta, **Familia:**  
Polygonaceae

**Origen:** Introducida

**Distribución en Galápagos:** Isabela.

**Lista Roja Galápagos:** NA.

1214. *Ruta graveolens* L.

**División:** Magnoliophyta, **Familia:**  
Rutaceae

**Origen:** Introducida

ruda, Rue.

**Distribución en Galápagos:** Floreana,  
Isabela, San Cristóbal, Santa Cruz.

**Lista Roja Galápagos:** NA.

1211. *Rumohra adiantiformis* (G. Forst.)  
Ching

**División:** Pteridophyta, **Familia:**  
Dryopteridaceae

**Origen:** Nativa

**Distribución en Galápagos:** Isabela,  
Pinta, Santa Cruz.

**Lista Roja Galápagos:** NA.

1215. *Rytidostylis carthaginensis* var.  
*carthaginensis*(Jacq.) Kuntze

**División:** Magnoliophyta, **Familia:**  
Cucurbitaceae

**Origen:** Nativa

1212. *Ruppia maritima* L.

**Distribución en Galápagos:** Isabela, Pinta, San Cristóbal, Santa Cruz, Santiago.

**Lista Roja Galápagos:** NA.

**1216. *Rytidostylis carthaginensis* var. *cordatum***(Hook. f.) Svenson

**División:** Magnoliophyta, **Familia:** Cucurbitaceae

**Origen:** Endémica

**Distribución en Galápagos:** Isabela, Pinta, Santiago.

**Lista Roja Galápagos:** EN.

**1217. *Saccharum officinarum* L.**

**División:** Magnoliophyta, **Familia:** Poaceae

**Origen:** Introducida

caña de azúcar, Sugarcane.

**Distribución en Galápagos:** Floreana, Isabela, San Cristóbal, Santa Cruz.

**Lista Roja Galápagos:** NA.

**1218. *Saintpaulia cultivars***

**División:** Magnoliophyta, **Familia:** Gesneriaceae

**Origen:** Introducida

violeta africana, African Violet.

**Distribución en Galápagos:** Santa Cruz.

**Lista Roja Galápagos:** NA.

**1219. *Salicornia fruticosa* (L.) L.**

**División:** Magnoliophyta, **Familia:** Chenopodiaceae

**Origen:** Nativa

**Distribución en Galápagos:** San Cristóbal, Santiago.

**Lista Roja Galápagos:** NA.

**1220. *Salvia leucantha* L.**

**División:** Magnoliophyta, **Familia:** Lamiaceae

**Origen:** Introducida

terciopelo, boca de león.

**Distribución en Galápagos:** Isabela, Santa Cruz.

**Lista Roja Galápagos:** NA.

**1221. *Salvia occidentalis* Sw.**

**División:** Magnoliophyta, **Familia:** Lamiaceae

**Origen:** Nativa

**Distribución en Galápagos:** Fernandina, Floreana, Isabela, Pinta, San Cristóbal, Santa Cruz, Santiago.

**Lista Roja Galápagos:** NA.

**1222. *Salvia officinalis* L.**

**División:** Magnoliophyta, **Familia:** Lamiaceae

**Origen:** Introducida

, Sage.

**Distribución en Galápagos:** .

**Lista Roja Galápagos:** NA.



Lista Roja Galápagos: NA.

1223. *Salvia prostrata* Hook. f.

División: Magnoliophyta, Familia: Lamiaceae

Origen: Endémica

Distribución en Galápagos: Floreana, San Cristóbal, Santiago.

Lista Roja Galápagos: EN.

1224. *Salvia pseudoserotina* Epling

División: Magnoliophyta, Familia: Lamiaceae

Origen: Endémica

Distribución en Galápagos: Floreana, Isabela, Santa Cruz.

Lista Roja Galápagos: EN.

1225. *Salvia sagittata* Ruiz & Pav.

División: Magnoliophyta, Familia: Lamiaceae

Origen: Introducida

matico, salvia real.

Distribución en Galápagos: Floreana, Santa Cruz.

Lista Roja Galápagos: NA.

1226. *Sambucus mexicana* C. Presl. ex DC.

División: Magnoliophyta, Familia: Caprifoliaceae

Origen: Introducida

tilo.

Distribución en Galápagos: Santa Cruz.

1227. *Sambucus nigra* L.

División: Magnoliophyta, Familia: Caprifoliaceae

Origen: Introducida

tilo.

Distribución en Galápagos: Isabela, San Cristóbal, Santa Cruz.

Lista Roja Galápagos: NA.

1228. *Sanchezia speciosa* Leonard

División: Magnoliophyta, Familia: Acanthaceae

Origen: Introducida

Distribución en Galápagos: .

Lista Roja Galápagos: NA.

1229. *Sansevieria stuckyi* God.-Leb.

División: Magnoliophyta, Familia: Dracaenaceae

Origen: Introducida

Distribución en Galápagos: San Cristóbal.

Lista Roja Galápagos: NA.

1230. *Sansevieria trifasciata* Prain

División: Magnoliophyta, Familia: Dracaenaceae

Origen: Introducida

lengua de suegra, Mother-in-law's Tongue.

**Distribución en Galápagos:** Floreana, Isabela, San Cristóbal, Santa Cruz.

**Lista Roja Galápagos:** NA.

**1231. *Sapindus saponaria* L.**

**División:** Magnoliophyta, **Familia:** Sapindaceae

**Origen:** Introducida

jaboncillo, soapberry.

**Distribución en Galápagos:** Floreana, Isabela, San Cristóbal, Santa Cruz, Santiago.

**Lista Roja Galápagos:** NA.

**1232. *Sarcostemma angustissimum* (Andersson) R.W. Holm**

**División:** Magnoliophyta, **Familia:** Asclepiadaceae

**Origen:** Endémica

Galapagos sarcostemma.

**Distribución en Galápagos:** Española, Fernandina, Floreana, Isabela, Pinta, Pinzón, San Cristóbal, Santa Cruz, Santiago.

**Lista Roja Galápagos:** LC.

**1233. *Scadoxus multiflorus* (L.) Friis & Nordal**

**División:** Magnoliophyta, **Familia:** Amaryllidaceae

**Origen:** Introducida

**Distribución en Galápagos:** San Cristóbal.

**Lista Roja Galápagos:** NA.

**1234. *Scaevola plumieri* (L.) Vahl**

**División:** Magnoliophyta, **Familia:** Goodeniaceae

**Origen:** Nativa

uva de mar, inkberry, sea grape.

**Distribución en Galápagos:** Floreana, Isabela, San Cristóbal, Santa Cruz.

**Lista Roja Galápagos:** NA.

**1235. *Scalesia affinis ssp. affinis* Hook. f.**

**División:** Magnoliophyta, **Familia:** Asteraceae

**Origen:** Endémica

**Distribución en Galápagos:** Floreana.

**Lista Roja Galápagos:** NA.

**1236. *Scalesia affinis ssp. brachyloba* Harling**

**División:** Magnoliophyta, **Familia:** Asteraceae

**Origen:** Endémica

**Distribución en Galápagos:** Floreana, Santa Cruz.

**Lista Roja Galápagos:** NA.

**1237. *Scalesia affinis ssp. gummifera* (Hook. f.) Harling**

**División:** Magnoliophyta, **Familia:** Asteraceae

**Origen:** Endémica

**Distribución en Galápagos:** Fernandina, Isabela.

**Lista Roja Galápagos:** NA.

**Distribución en Galápagos:** Pinta, Pinzón, Wolf.

**Lista Roja Galápagos:** VU.

**1238. *Scalesia aspera*** Andersson

**División:** Magnoliophyta, **Familia:** Asteraceae

**Origen:** Endémica

**Distribución en Galápagos:** Santa Cruz.

**Lista Roja Galápagos:** VU.

**1242. *Scalesia baurii* ssp. *hopkinsii***(Robinson) Eliasson

**División:** Magnoliophyta, **Familia:** Asteraceae

**Origen:** Endémica

**Distribución en Galápagos:** Pinta, Wolf.

**Lista Roja Galápagos:** VU.

**1239. *Scalesia atractyloides* var. *atractyloides*** Arn.

**División:** Magnoliophyta, **Familia:** Asteraceae

**Origen:** Endémica

**Distribución en Galápagos:** Santiago.

**Lista Roja Galápagos:** CR.

**1243. *Scalesia cordata*** Stewart

**División:** Magnoliophyta, **Familia:** Asteraceae

**Origen:** Endémica

lechoso.

**Distribución en Galápagos:** Isabela.

**Lista Roja Galápagos:** EN.

**1240. *Scalesia atractyloides* var. *darwinii***(Hook. f.) Eliasson

**División:** Magnoliophyta, **Familia:** Asteraceae

**Origen:** Endémica

**Distribución en Galápagos:** Santiago.

**Lista Roja Galápagos:** CR.

**1244. *Scalesia crockeri*** Howell

**División:** Magnoliophyta, **Familia:** Asteraceae

**Origen:** Endémica

lechoso, crocker's scalesia.

**Distribución en Galápagos:** Santa Cruz.

**Lista Roja Galápagos:** VU.

**1241. *Scalesia baurii* ssp. *baurii*** Rob. & Greenm.

**División:** Magnoliophyta, **Familia:** Asteraceae

**Origen:** Endémica

**1245. *Scalesia divisa*** Andersson

**División:** Magnoliophyta, **Familia:**  
Asteraceae

**Origen:** Endémica

**Distribución en Galápagos:** San  
Cristóbal.

**Lista Roja Galápagos:** EN.

**1246. *Scalesia gordilloi*** O. Hamann & Wium-  
And.

**División:** Magnoliophyta, **Familia:**  
Asteraceae

**Origen:** Endémica

lechoso, Gordillo's scalesia.

**Distribución en Galápagos:** San  
Cristóbal.

**Lista Roja Galápagos:** CR.

**1247. *Scalesia helleri ssp. helleri*** Robinson

**División:** Magnoliophyta, **Familia:**  
Asteraceae

**Origen:** Endémica

**Distribución en Galápagos:** Santa Cruz,  
Santa Fé.

**Lista Roja Galápagos:** VU.

**1248. *Scalesia helleri ssp.***  
***santacruziana*** Harling

**División:** Magnoliophyta, **Familia:**  
Asteraceae

**Origen:** Endémica

**Distribución en Galápagos:** Santa Cruz.

**Lista Roja Galápagos:** VU.

**1249. *Scalesia incisa*** Hook. f.

**División:** Magnoliophyta, **Familia:**  
Asteraceae

**Origen:** Endémica

**Distribución en Galápagos:** Pinta,  
Pinzón, San Cristóbal, Wolf.

**Lista Roja Galápagos:** EN.

**1250. *Scalesia microcephala*** Robinson

**División:** Magnoliophyta, **Familia:**  
Asteraceae

**Origen:** Endémica

lechoso, small - headed scalesia.

**Distribución en Galápagos:**  
Fernandina, Isabela.

**Lista Roja Galápagos:** VU.

**1251. *Scalesia microcephala var.***  
***cordifolia*** Eliasson

**División:** Magnoliophyta, **Familia:**  
Asteraceae

**Origen:** Endémica

**Distribución en Galápagos:** Isabela,  
Wolf.

**Lista Roja Galápagos:** EN.

**1252. *Scalesia microcephala var.***  
***microcephala*** Robinson

**División:** Magnoliophyta, **Familia:**  
Asteraceae

**Origen:** Endémica

**Distribución en Galápagos:** Fernandina, Isabela.

**Lista Roja Galápagos:** EN.

**1253. *Scalesia pedunculata* var. *parviflora*** Howell

**División:** Magnoliophyta, **Familia:** Asteraceae

**Origen:** Endémica

lechoso.

**Distribución en Galápagos:** Floreana, San Cristóbal, Santa Cruz.

**Lista Roja Galápagos:** NE.

**1254. *Scalesia pedunculata* var. *pedunculata*** Hook. f.

**División:** Magnoliophyta, **Familia:** Asteraceae

**Origen:** Endémica

**Distribución en Galápagos:** Floreana, Isabela, Santa Cruz, Santiago.

**Lista Roja Galápagos:** NE.

**1255. *Scalesia retroflexa*** Hemsl.

**División:** Magnoliophyta, **Familia:** Asteraceae

**Origen:** Endémica

**Distribución en Galápagos:** Santa Cruz.

**Lista Roja Galápagos:** CR.

**1256. *Scalesia stewartii*** Riley

**División:** Magnoliophyta, **Familia:** Asteraceae

**Origen:** Endémica

lechoso, stewart's scalesia.

**Distribución en Galápagos:** Santiago.

**Lista Roja Galápagos:** VU.

**1257. *Scalesia villosa*** A. Stewart

**División:** Magnoliophyta, **Familia:** Asteraceae

**Origen:** Endémica

lechoso, longhaired scalesia.

**Distribución en Galápagos:** Floreana.

**Lista Roja Galápagos:** VU.

**1258. *Scalesia pedunculata* var. *indurata*** Howell

**División:** Magnoliophyta, **Familia:** Asteraceae

**Origen:** NoData

**Distribución en Galápagos:** San Cristóbal.

**Lista Roja Galápagos:** NA.

**1259. *Schefflera actinophylla*** (Endl.) Harms

**División:** Magnoliophyta, **Familia:** Araliaceae

**Origen:** Introducida

chefflera.

**Distribución en Galápagos:** Santa Cruz.



**Lista Roja Galápagos:** NA.

**1260. *Schefflera arboricola*** Hayata

**División:** Magnoliophyta, **Familia:** Araliaceae

**Origen:** Introducida

cheflera.

**Distribución en Galápagos:** Isabela, San Cristóbal, Santa Cruz.

**Lista Roja Galápagos:** NA.

**1261. *Schinus molle*** L.

**División:** Magnoliophyta, **Familia:** Anacardiaceae

**Origen:** Introducida

molle.

**Distribución en Galápagos:** Floreana, San Cristóbal.

**Lista Roja Galápagos:** NA.

**1262. *Schizolobium parahyba*** (Vell.) S.F. Blake

**División:** Magnoliophyta, **Familia:** Caesalpinaceae

**Origen:** Introducida

pachaco.

**Distribución en Galápagos:** Santa Cruz.

**Lista Roja Galápagos:** NA.

**1263. *Schlumbergera truncata*** (Haw.) Moran

**División:** Magnoliophyta, **Familia:** Cactaceae

**Origen:** Introducida

**Distribución en Galápagos:** Santa Cruz.

**Lista Roja Galápagos:** NA.

**1264. *Scleria distans*** Poir.

**División:** Magnoliophyta, **Familia:** Cyperaceae

**Origen:** Nativa

**Distribución en Galápagos:** Santa Cruz.

**Lista Roja Galápagos:** NA.

**1265. *Scleria melaleuca*** Rchb. ex Schldl. & Cham.

**División:** Magnoliophyta, **Familia:** Cyperaceae

**Origen:** Nativa

cortadera.

**Distribución en Galápagos:** Isabela, San Cristóbal, Santa Cruz, Santiago.

**Lista Roja Galápagos:** NA.

**1266. *Scoparia dulcis*** L.

**División:** Magnoliophyta, **Familia:** Scrophulariaceae

**Origen:** Nativa

Sweet - broom.

**Distribución en Galápagos:** Fernandina, Floreana, Isabela, San Cristóbal, Santa Cruz, Santiago.

Lista Roja Galápagos: NA.

Lista Roja Galápagos: NA.

1267. *Scutellaria sp. 1*

**División:** Magnoliophyta, **Familia:** Lamiaceae

**Origen:** Introducida

**Distribución en Galápagos:** Santa Cruz.

Lista Roja Galápagos: NA.

1271. *Sedum rubrotinctum* R.T. Clausen

**División:** Magnoliophyta, **Familia:** Crassulaceae

**Origen:** Introducida

**Distribución en Galápagos:** .

Lista Roja Galápagos: NA.

1268. *Scutia spicata var. pauciflora*(Hook. f.) M.C. Johnst.

**División:** Magnoliophyta, **Familia:** Rhamnaceae

**Origen:** Endémica

espino.

**Distribución en Galápagos:** Española, Floreana, Isabela, San Cristóbal, Santa Cruz, Santa Fé, Santiago.

Lista Roja Galápagos: LC.

1272. *Selaginella oaxacana* Spring

**División:** Pteridophyta, **Familia:** Selaginellaceae

**Origen:** Introducida

**Distribución en Galápagos:** San Cristóbal.

Lista Roja Galápagos: NA.

1269. *Sedum lineare* Thunb.

**División:** Magnoliophyta, **Familia:** Crassulaceae

**Origen:** Introducida

**Distribución en Galápagos:** Santa Cruz.

Lista Roja Galápagos: NA.

1273. *Selenicereus anthonyanus* (Alexander) D.R. Hunt

**División:** Magnoliophyta, **Familia:** Cactaceae

**Origen:** Introducida

**Distribución en Galápagos:** Santa Cruz.

Lista Roja Galápagos: NA.

1270. *Sedum pachyphyllum* Rose

**División:** Magnoliophyta, **Familia:** Crassulaceae

**Origen:** Introducida

**Distribución en Galápagos:** Santa Cruz.

1274. *Selenicereus megalanthus* (Schumann ex Vaupel) Moran

**División:** Magnoliophyta, **Familia:** Cactaceae

**Origen:** Introducida

pitahaya amarilla, yellow pitaya.

**Distribución en Galápagos:** San Cristóbal, Santa Cruz.

**Lista Roja Galápagos:** NA.

**1275. *Senecio macroglossus* DC.**

**División:** Magnoliophyta, **Familia:** Asteraceae

**Origen:** Introducida

**Distribución en Galápagos:** San Cristóbal, Santa Cruz.

**Lista Roja Galápagos:** NA.

**1276. *Senna alata* (L.) Roxb.**

**División:** Magnoliophyta, **Familia:** Caesalpinaceae

**Origen:** Introducida

palo de abejón.

**Distribución en Galápagos:** Isabela, San Cristóbal, Santa Cruz.

**Lista Roja Galápagos:** NA.

**1277. *Senna bicapsularis* (L.) Roxb.**

**División:** Magnoliophyta, **Familia:** Caesalpinaceae

**Origen:** Introducida

**Distribución en Galápagos:** Santa Cruz.

**Lista Roja Galápagos:** NA.

**1278. *Senna hirsuta* (L.) H.S. Irwin & Barneby**

**División:** Magnoliophyta, **Familia:** Caesalpinaceae

**Origen:** Introducida

**Distribución en Galápagos:** Floreana.

**Lista Roja Galápagos:** NA.

**1279. *Senna obtusifolia* (L.) H.S. Irwin & Barneby**

**División:** Magnoliophyta, **Familia:** Caesalpinaceae

**Origen:** Introducida

dormidera, sicklepod.

**Distribución en Galápagos:** Floreana, Isabela, San Cristóbal, Santa Cruz, Santiago.

**Lista Roja Galápagos:** NA.

**1280. *Senna occidentalis* (L.) Link**

**División:** Magnoliophyta, **Familia:** Caesalpinaceae

**Origen:** Nativa

senna café, coffe senna.

**Distribución en Galápagos:** Floreana, Isabela, San Cristóbal, Santa Cruz, Santiago.

**Lista Roja Galápagos:** NA.

**1281. *Senna pistaciifolia* var. *picta* (G. Don) H.S. Irwin & Barneby**

**División:** Magnoliophyta, **Familia:** Caesalpinaceae

**Origen:** Nativa

senna, flat-fruited senna.

**Distribución en Galápagos:** Fernandina, Floreana, Isabela, San Cristóbal, Santa Cruz, Santiago.

**Lista Roja Galápagos:** NA.

**1282. *Senna septemtrionalis*** (Viv.) H.S. Irwin & Barneby

**División:** Magnoliophyta, **Familia:** Caesalpinaceae

**Origen:** Introducida

**Distribución en Galápagos:** San Cristóbal.

**Lista Roja Galápagos:** NA.

**1283. *Senna siamea*** (Lam.) H.S. Irwin & Barneby

**División:** Magnoliophyta, **Familia:** Caesalpinaceae

**Origen:** Introducida

**Distribución en Galápagos:** Isabela, San Cristóbal, Santa Cruz.

**Lista Roja Galápagos:** NA.

**1284. *Senna sp. 1***

**División:** Magnoliophyta, **Familia:** Caesalpinaceae

**Origen:** Introducida

**Distribución en Galápagos:** Floreana.

**Lista Roja Galápagos:** NA.

**1285. *Senna uniflora*** (Mill.) H.S. Irwin & Barneby

**División:** Magnoliophyta, **Familia:** Caesalpinaceae

**Origen:** Nativa

**Distribución en Galápagos:** San Cristóbal, Santa Cruz.

**Lista Roja Galápagos:** NA.

**1286. *Sesbania sp. 1***

**División:** Magnoliophyta, **Familia:** Fabaceae

**Origen:** Introducida

**Distribución en Galápagos:** San Cristóbal.

**Lista Roja Galápagos:** NA.

**1287. *Sesuvium edmondstonii*** Hook. f.

**División:** Magnoliophyta, **Familia:** Aizoaceae

**Origen:** Endémica

Galápagos carpetweed.

**Distribución en Galápagos:** Darwin, Española, Fernandina, Floreana, Genovesa, Isabela, Pinta, Pinzón, San Cristóbal, Santa Cruz, Santiago, Wolf.

**Lista Roja Galápagos:** LC.

**1288. *Sesuvium portulacastrum*** (L.) L.

**División:** Magnoliophyta, **Familia:** Aizoaceae

**Origen:** Nativa

sea purslane, common carpetweed.

**Distribución en Galápagos:** Fernandina, Floreana, Isabela, Marchena, Pinta, San Cristóbal, Santa Cruz, Santa Fé, Santiago.

**Lista Roja Galápagos:** NA.

**1289. *Setaria grisebachii*** E. Fourn.

**División:** Magnoliophyta, **Familia:** Poaceae

**Origen:** Introducida

**Distribución en Galápagos:** Isabela, San Cristóbal.

**Lista Roja Galápagos:** NA.

**1290. *Setaria macrostachya*** Kunth

**División:** Magnoliophyta, **Familia:** Poaceae

**Origen:** Introducida

**Distribución en Galápagos:** San Cristóbal.

**Lista Roja Galápagos:** NA.

**1291. *Setaria parviflora*** (Poir.) Kerguelén

**División:** Magnoliophyta, **Familia:** Poaceae

**Origen:** Nativa

**Distribución en Galápagos:** Floreana, Isabela, San Cristóbal, Santa Cruz, Santiago.

**Lista Roja Galápagos:** NA.

**1292. *Setaria setosa*** (Sw.) P. Beauv.

**División:** Magnoliophyta, **Familia:** Poaceae

**Origen:** Nativa

**Distribución en Galápagos:** Española, Fernandina, Floreana, Isabela,

Marchena, Pinta, Pinzón, San Cristóbal, Santa Cruz, Santa Fé, Santiago, Wolf.

**Lista Roja Galápagos:** NA.

**1293. *Setaria sphacelata*** (Scumach.) Moss

**División:** Magnoliophyta, **Familia:** Poaceae

**Origen:** Introducida

pasto miel (en San Cristóbal).

**Distribución en Galápagos:** San Cristóbal, Santa Cruz.

**Lista Roja Galápagos:** NA.

**1294. *Sicana odorifera*** (Vell.) Naudin

**División:** Magnoliophyta, **Familia:** Cucurbitaceae

**Origen:** Introducida

girón, calabacín.

**Distribución en Galápagos:** Isabela, San Cristóbal.

**Lista Roja Galápagos:** NA.

**1295. *Sicyocaulis pentagonus*** Wiggins

**División:** Magnoliophyta, **Familia:** Cucurbitaceae

**Origen:** Endémica

**Distribución en Galápagos:** Isabela, Santa Cruz.

**Lista Roja Galápagos:** CR.



1296. *Sicyos villosus* Hook. f.

**División:** Magnoliophyta, **Familia:** Cucurbitaceae

**Origen:** Endémica

**Distribución en Galápagos:** Floreana.

**Lista Roja Galápagos:** EX.

1297. *Sida acuta* Burm. f.

**División:** Magnoliophyta, **Familia:** Malvaceae

**Origen:** Introducida

escoba negra.

**Distribución en Galápagos:** Floreana, Isabela, Santa Cruz, Santiago.

**Lista Roja Galápagos:** NA.

1298. *Sida ciliaris* L.

**División:** Magnoliophyta, **Familia:** Malvaceae

**Origen:** Introducida

sida.

**Distribución en Galápagos:** Floreana, Isabela, San Cristóbal, Santa Cruz.

**Lista Roja Galápagos:** NA.

1299. *Sida glutinosa* Comm. ex Cav.

**División:** Magnoliophyta, **Familia:** Malvaceae

**Origen:** Introducida

**Distribución en Galápagos:** Isabela, Santa Cruz.

**Lista Roja Galápagos:** NA.

1300. *Sida hederifolia* Cav.

**División:** Magnoliophyta, **Familia:** Malvaceae

**Origen:** Nativa

**Distribución en Galápagos:** Floreana, Isabela, Pinta, Pinzón, San Cristóbal, Santa Cruz, Santiago.

**Lista Roja Galápagos:** NA.

1301. *Sida rhombifolia* L.

**División:** Magnoliophyta, **Familia:** Malvaceae

**Origen:** Introducida

escobilla, sida, escoba.

**Distribución en Galápagos:** Floreana, Isabela, San Cristóbal, Santa Cruz, Santiago.

**Lista Roja Galápagos:** NA.

1302. *Sida rupo* Ulbr.

**División:** Magnoliophyta, **Familia:** Malvaceae

**Origen:** Dudosamente nativa

**Distribución en Galápagos:** Isabela.

**Lista Roja Galápagos:** NA.

1303. *Sida salviifolia* C. Presl

**División:** Magnoliophyta, **Familia:** Malvaceae

**Origen:** Nativa

**Distribución en Galápagos:** Española, Fernandina, Floreana, Genovesa, Isabela, Pinta, Pinzón, San Cristóbal, Santa Cruz, Santa Fé, Santiago.

**Lista Roja Galápagos:** NA.

1304. *Sida spinosa* L.

**División:** Magnoliophyta, **Familia:** Malvaceae

**Origen:** Nativa

**Distribución en Galápagos:** Española, Floreana, Genovesa, Isabela, Pinta, Pinzón, San Cristóbal, Santa Cruz, Santiago.

**Lista Roja Galápagos:** NA.

1305. *Sida veronicaefolia* Lam.

**División:** Magnoliophyta, **Familia:** Malvaceae

**Origen:** Nativa

**Distribución en Galápagos:** Floreana, Pinta.

**Lista Roja Galápagos:** NA.

1306. *Sidastrum paniculatum* (L.) Fryxell

**División:** Magnoliophyta, **Familia:** Malvaceae

**Origen:** Introducida

**Distribución en Galápagos:** Floreana, Isabela, San Cristóbal.

**Lista Roja Galápagos:** NA.

1307. *Silene* sp. 1

**División:** Magnoliophyta, **Familia:** Caryophyllaceae

**Origen:** Introducida

pensamiento.

**Distribución en Galápagos:** Santa Cruz.

**Lista Roja Galápagos:** NA.

1308. *Sinningia speciosa* (Lodd.) Hiern

**División:** Magnoliophyta, **Familia:** Gesneriaceae

**Origen:** Introducida

Gloxinia.

**Distribución en Galápagos:** San Cristóbal, Santa Cruz.

**Lista Roja Galápagos:** NA.

1309. *Sisyrinchium galapagense* Ravenna

**División:** Magnoliophyta, **Familia:** Iridaceae

**Origen:** Endémica

**Distribución en Galápagos:** Floreana, Isabela, San Cristóbal, Santa Cruz.

**Lista Roja Galápagos:** EN.

1310. *Sisyrinchium micranthum* Cav.

**División:** Magnoliophyta, **Familia:** Iridaceae

**Origen:** Dudosamente nativa

**Distribución en Galápagos:** Isabela, San Cristóbal.

**Lista Roja Galápagos:** NA.

1311. *Smallanthus sonchifolius* (Poepp.) H. Rob.

**División:** Magnoliophyta, **Familia:** Asteraceae

**Origen:** Introducida

jicama.

**Distribución en Galápagos:** Isabela, San Cristóbal, Santa Cruz.

**Lista Roja Galápagos:** NA.

1312. *Solandra grandiflora* Sw.

**División:** Magnoliophyta, **Familia:** Solanaceae

**Origen:** Introducida

**Distribución en Galápagos:** Isabela, San Cristóbal, Santa Cruz.

**Lista Roja Galápagos:** NA.

1313. *Solandra maxima* (Sessé & Moc.) P.S. Green

**División:** Magnoliophyta, **Familia:** Solanaceae

**Origen:** Introducida

copa de oro, chalice vine, gold cup.

**Distribución en Galápagos:** San Cristóbal, Santa Cruz.

**Lista Roja Galápagos:** NA.

1314. *Solanum americanum* Mill.

**División:** Magnoliophyta, **Familia:** Solanaceae

**Origen:** Dudosamente nativa

hierba mora, Black Nightshade, glossy nightshade.

**Distribución en Galápagos:** Española, Fernandina, Floreana, Isabela, Pinta, Pinzón, San Cristóbal, Santa Cruz, Santiago, Wolf.

**Lista Roja Galápagos:** NA.

1315. *Solanum betaceum* Cav.

**División:** Magnoliophyta, **Familia:** Solanaceae

**Origen:** Introducida

tomate de árbol, Tree Tomato, Tomatillo.

**Distribución en Galápagos:** Floreana, San Cristóbal, Santa Cruz.

**Lista Roja Galápagos:** NA.

1316. *Solanum capsicoides* All.

**División:** Magnoliophyta, **Familia:** Solanaceae

**Origen:** Introducida

tomatillo de montaña, falsa naranjilla.

**Distribución en Galápagos:** Isabela, San Cristóbal.

**Lista Roja Galápagos:** NA.

1317. *Solanum cheesmaniae* (Riley) Fosberg

**División:** Magnoliophyta, **Familia:** Solanaceae

**Origen:** Endémica

tomatillo.

**Distribución en Galápagos:** Fernandina, Floreana, Isabela, San Cristóbal, Santa Cruz, Santiago.

**Lista Roja Galápagos:** NT.

**1318. *Solanum cheesmaniae* f. *Academy Bay*** S.C. Darwin, Knapp & Peralta

**División:** Magnoliophyta, **Familia:** Solanaceae

**Origen:** Endémica

**Distribución en Galápagos:** Fernandina, Isabela, Santa Cruz, Santiago.

**Lista Roja Galápagos:** NE.

**1319. *Solanum cheesmaniae* f. *cheesmaniae*** (Riley) Fosberg

**División:** Magnoliophyta, **Familia:** Solanaceae

**Origen:** Endémica

tomatillo.

**Distribución en Galápagos:** Española, Isabela, San Cristóbal, Santa Cruz, Santa Fé, Santiago.

**Lista Roja Galápagos:** LC.

**1320. *Solanum cheesmanie* f. *minor*** S.C. Darwin & Peralta

**División:** Magnoliophyta, **Familia:** Solanaceae

**Origen:** Endémica

**Distribución en Galápagos:** Darwin, Española, Fernandina, Floreana, Isabela,

Pinta, Pinzón, San Cristóbal, Santa Cruz, Santiago.

**Lista Roja Galápagos:** LC.

**1321. *Solanum erianthum*** D. Don

**División:** Magnoliophyta, **Familia:** Solanaceae

**Origen:** Nativa

velvet nightshade.

**Distribución en Galápagos:** Fernandina, Floreana, Isabela, Pinta, Santa Cruz, Santiago.

**Lista Roja Galápagos:** NA.

**1322. *Solanum galapagense*** S.C. Darwin & Peralta

**División:** Magnoliophyta, **Familia:** Solanaceae

**Origen:** NoData

**Distribución en Galápagos:** Darwin, Española, Fernandina, Floreana, Isabela, Pinta, Pinzón, San Cristóbal, Santiago.

**Lista Roja Galápagos:** NA.

**1323. *Solanum lycopersicum*** L.

**División:** Magnoliophyta, **Familia:** Solanaceae

**Origen:** Introducida

tomate riñón, Tomato.

**Distribución en Galápagos:** Floreana, Isabela, San Cristóbal, Santa Cruz.

**Lista Roja Galápagos:** NA.

1324. *Solanum lycopersicum* var. *cerasiforme* (Dunal) D.M. Spooner, G.J. Anderson & R.K. Jansen

**División:** Magnoliophyta, **Familia:** Solanaceae

**Origen:** Introducida

**Distribución en Galápagos:** Floreana, Isabela, San Cristóbal, Santa Cruz.

**Lista Roja Galápagos:** NA.

1325. *Solanum melongena* L.

**División:** Magnoliophyta, **Familia:** Solanaceae

**Origen:** Introducida

berenjena, Aubergine, Garden Egg, Eggplant.

**Distribución en Galápagos:** Isabela, San Cristóbal, Santa Cruz.

**Lista Roja Galápagos:** NA.

1326. *Solanum muricatum* Aiton

**División:** Magnoliophyta, **Familia:** Solanaceae

**Origen:** Introducida

pepino dulce.

**Distribución en Galápagos:** San Cristóbal.

**Lista Roja Galápagos:** NA.

1327. *Solanum pimpinellifolium* L.

**División:** Magnoliophyta, **Familia:** Solanaceae

**Origen:** Introducida

**Distribución en Galápagos:** Santa Cruz.

**Lista Roja Galápagos:** NA.

1328. *Solanum quitoense* Lam.

**División:** Magnoliophyta, **Familia:** Solanaceae

**Origen:** Introducida

naranjilla, purple solanum, lulo.

**Distribución en Galápagos:** Floreana, Isabela, San Cristóbal, Santa Cruz, Santiago.

**Lista Roja Galápagos:** NA.

1329. *Solanum tuberosum* L.

**División:** Magnoliophyta, **Familia:** Solanaceae

**Origen:** Introducida

papa, Potato.

**Distribución en Galápagos:** Floreana, Isabela, Santa Cruz.

**Lista Roja Galápagos:** NA.

1330. *Solanum wendlandii* Hook. f.

**División:** Magnoliophyta, **Familia:** Solanaceae

**Origen:** Introducida

**Distribución en Galápagos:** San Cristóbal.

**Lista Roja Galápagos:** NA.



1331. *Solenostemon scutellarioides* (L.)  
Codd

**División:** Magnoliophyta, **Familia:**  
Lamiaceae

**Origen:** Introducida

coleos.

**Distribución en Galápagos:** Isabela, San  
Cristóbal, Santa Cruz.

**Lista Roja Galápagos:** NA.

1332. *Soliva anthemifolia* (Juss.) Sweet

**División:** Magnoliophyta, **Familia:**  
Asteraceae

**Origen:** Nativa

**Distribución en Galápagos:** San  
Cristóbal, Santiago.

**Lista Roja Galápagos:** NA.

1333. *Sonchus oleraceus* L.

**División:** Magnoliophyta, **Familia:**  
Asteraceae

**Origen:** Introducida

sow thistle.

**Distribución en Galápagos:** Fernandina,  
Floreana, Isabela, San Cristóbal, Santa  
Cruz, Santiago.

**Lista Roja Galápagos:** NA.

1334. *Sorghum arundinaceum* (Desv.) Stapf

**División:** Magnoliophyta, **Familia:**  
Poaceae

**Origen:** Introducida

sorgo.

**Distribución en Galápagos:** San  
Cristóbal, Santa Cruz, Santiago.

**Lista Roja Galápagos:** NA.

1335. *Sorghum halepense* (L.) Pers.

**División:** Magnoliophyta, **Familia:**  
Poaceae

**Origen:** Introducida

**Distribución en Galápagos:** Santa  
Cruz.

**Lista Roja Galápagos:** NA.

1336. *Spartium junceum* L.

**División:** Magnoliophyta, **Familia:**  
Fabaceae

**Origen:** Introducida

retama.

**Distribución en Galápagos:** Isabela.

**Lista Roja Galápagos:** NA.

1337. *Spathiphyllum wallisii* Regel

**División:** Magnoliophyta, **Familia:**  
Araceae

**Origen:** Introducida

**Distribución en Galápagos:** San  
Cristóbal, Santa Cruz.

**Lista Roja Galápagos:** NA.

1338. *Spathodea campanulata* P. Beauv.

**División:** Magnoliophyta, **Familia:**  
Bignoniaceae

**Origen:** Introducida  
tulipán africano, african tulip tree.

**Distribución en Galápagos:** San Cristóbal, Santa Cruz.

**Lista Roja Galápagos:** NA.

**División:** Magnoliophyta, **Familia:** Anacardiaceae

**Origen:** Introducida

**Distribución en Galápagos:** Santa Cruz.

**Lista Roja Galápagos:** NA.

1339. *Spermacoce confusa* Rendle ex Gillis

**División:** Magnoliophyta, **Familia:** Rubiaceae

**Origen:** Introducida

**Distribución en Galápagos:** Floreana.

**Lista Roja Galápagos:** NA.

1343. *Spondias purpurea* L.

**División:** Magnoliophyta, **Familia:** Anacardiaceae

**Origen:** Introducida

ciruelo, ovito.

**Distribución en Galápagos:** Floreana, Isabela, San Cristóbal, Santa Cruz.

**Lista Roja Galápagos:** NA.

1340. *Spermacoce remota* Lam.

**División:** Magnoliophyta, **Familia:** Rubiaceae

**Origen:** Nativa

**Distribución en Galápagos:** Fernandina, Floreana, Isabela, San Cristóbal, Santa Cruz, Santiago.

**Lista Roja Galápagos:** NA.

1344. *Sporobolus indicus* (L.) R. Br.

**División:** Magnoliophyta, **Familia:** Poaceae

**Origen:** Nativa

**Distribución en Galápagos:** Española, Fernandina, Isabela, Pinta, San Cristóbal, Santa Cruz, Santiago.

**Lista Roja Galápagos:** NA.

1341. *Spinacia oleracea* L.

**División:** Magnoliophyta, **Familia:** Chenopodiaceae

**Origen:** Introducida

espinaca, Spinach.

**Distribución en Galápagos:** Isabela, San Cristóbal, Santa Cruz.

**Lista Roja Galápagos:** NA.

1345. *Sporobolus pyramidatus* (Lam.) Hitchc.

**División:** Magnoliophyta, **Familia:** Poaceae

**Origen:** Nativa

**Distribución en Galápagos:** Española, Fernandina, Isabela, San Cristóbal, Santa Cruz, Santiago.

1342. *Spondias mombin* L.

Lista Roja Galápagos: NA.

Distribución en Galápagos: Isabela.

Lista Roja Galápagos: NA.

1346. *Sporobolus tenuissimus* (Schrank) Kuntze

División: Magnoliophyta, Familia: Poaceae

Origen: Introducida

Distribución en Galápagos: San Cristóbal.

Lista Roja Galápagos: NA.

1347. *Sporobolus virginicus* (L.) Kunth

División: Magnoliophyta, Familia: Poaceae

Origen: Nativa

Distribución en Galápagos: Española, Fernandina, Floreana, Isabela, San Cristóbal, Santa Cruz, Santiago.

Lista Roja Galápagos: NA.

1348. *Stachys agraria* Cham. & Schltdl.

División: Magnoliophyta, Familia: Lamiaceae

Origen: Introducida

Distribución en Galápagos: Isabela, Santa Cruz.

Lista Roja Galápagos: NA.

1349. *Stachys arvensis* L.

División: Magnoliophyta, Familia: Lamiaceae

Origen: Introducida

1350. *Stachytarpheta cayennensis* (Rich.) Vahl

División: Magnoliophyta, Familia: Verbenaceae

Origen: Introducida

piche de gato, rabo de zorro, false vervain, brazilian tea.

Distribución en Galápagos: Floreana, Isabela, San Cristóbal, Santa Cruz.

Lista Roja Galápagos: NA.

1351. *Stanhopea jenischiana* Kramer ex Rchb. f.

División: Magnoliophyta, Familia: Orchidaceae

Origen: Introducida

torito, cabeza de toro.

Distribución en Galápagos: Santa Cruz.

Lista Roja Galápagos: NA.

1352. *Stanhopea tricornis* Lindl.

División: Magnoliophyta, Familia: Orchidaceae

Origen: Introducida

torito, cabeza de toro.

Distribución en Galápagos: .

Lista Roja Galápagos: NA.

1353. *Stapelia gigantea* N.E. Br.

**División:** Magnoliophyta, **Familia:** Asclepiadaceae

**Origen:** Introducida

**Distribución en Galápagos:** San Cristóbal, Santa Cruz.

**Lista Roja Galápagos:** NA.

1354. *Stellaria media* (L.) Vill.

**División:** Magnoliophyta, **Familia:** Caryophyllaceae

**Origen:** Introducida

**Distribución en Galápagos:** Floreana, Isabela.

**Lista Roja Galápagos:** NA.

1355. *Stemodia verticillata* (Mill.) Hassl.

**División:** Magnoliophyta, **Familia:** Scrophulariaceae

**Origen:** Introducida

**Distribución en Galápagos:** Santa Cruz.

**Lista Roja Galápagos:** NA.

1356. *Stenotaphrum secundatum* (Walter) Kuntze

**División:** Magnoliophyta, **Familia:** Poaceae

**Origen:** Nativa

Buffalo Grass.

**Distribución en Galápagos:** Floreana, Isabela, Santa Cruz.

**Lista Roja Galápagos:** NA.

1357. *Stictocardia tiliifolia* (Desr.) Hallier f.

**División:** Magnoliophyta, **Familia:** Convolvulaceae

**Origen:** Dudosamente nativa

soguilla.

**Distribución en Galápagos:** Isabela, San Cristóbal, Santa Cruz.

**Lista Roja Galápagos:** NA.

1358. *Strelitzia reginae* Aiton

**División:** Magnoliophyta, **Familia:** Strelitziaceae

**Origen:** Introducida

ave del paraíso.

**Distribución en Galápagos:** Santa Cruz.

**Lista Roja Galápagos:** NA.

1359. *Stylosanthes sympodiales* Taub.

**División:** Magnoliophyta, **Familia:** Fabaceae

**Origen:** Nativa

**Distribución en Galápagos:** Fernandina, Floreana, Genovesa, Isabela, Marchena, Pinta, Pinzón, San Cristóbal, Santa Cruz, Santiago.

**Lista Roja Galápagos:** NA.

1360. *Swietenia macrophylla* King

**División:** Magnoliophyta, **Familia:** Meliaceae

**Origen:** Introducida  
caoba, Mahogany.

**Distribución en Galápagos:** Isabela, San Cristóbal, Santa Cruz.

**Lista Roja Galápagos:** NA.

**División:** Magnoliophyta, **Familia:**  
Araceae

**Origen:** Introducida

**Distribución en Galápagos:** San Cristóbal.

**Lista Roja Galápagos:** NA.

1361. *Swietenia mahagoni* Jacq.

**División:** Magnoliophyta, **Familia:**  
Meliaceae

**Origen:** Introducida

Mahogany.

**Distribución en Galápagos:** Santa Cruz.

**Lista Roja Galápagos:** NA.

1365. *Syzygium jambos* (L.) Alston

**División:** Magnoliophyta, **Familia:**  
Myrtaceae

**Origen:** Introducida

pomarosa, rose-apple.

**Distribución en Galápagos:** Floreana, Isabela, San Cristóbal, Santa Cruz.

**Lista Roja Galápagos:** NA.

1362. *Synedrella nodiflora* (L.) Gaertn.

**División:** Magnoliophyta, **Familia:**  
Asteraceae

**Origen:** Introducida

**Distribución en Galápagos:** Floreana, Isabela, San Cristóbal, Santa Cruz, Santiago.

**Lista Roja Galápagos:** NA.

1366. *Syzygium malaccense* (L.) Merr. & L.M. Perry

**División:** Magnoliophyta, **Familia:**  
Myrtaceae

**Origen:** Introducida

pera noruega, malay apple.

**Distribución en Galápagos:** Floreana, Isabela, San Cristóbal, Santa Cruz.

**Lista Roja Galápagos:** NA.

1363. *Syngonium podophyllum* Schott

**División:** Magnoliophyta, **Familia:**  
Araceae

**Origen:** Introducida

**Distribución en Galápagos:** Isabela, San Cristóbal, Santa Cruz.

**Lista Roja Galápagos:** NA.

1367. *Tabebuia rosea* (Bertol.) DC.

**División:** Magnoliophyta, **Familia:**  
Bignoniaceae

**Origen:** Introducida

**Distribución en Galápagos:** .

**Lista Roja Galápagos:** NA.

1364. *Syngonium wendlandii* Schott



**1368. *Tabernaemontana divaricata* (L.) R.**  
Br. ex Roem. & Schult.

**División:** Magnoliophyta, **Familia:**  
Apocynaceae

**Origen:** Introducida

**Distribución en Galápagos:** San  
Cristóbal, Santa Cruz.

**Lista Roja Galápagos:** NA.

**1369. *Tagetes erecta* L.**

**División:** Magnoliophyta, **Familia:**  
Asteraceae

**Origen:** Introducida

flor de muerto, arrayosa, sintzo.

**Distribución en Galápagos:** Floreana,  
Isabela, San Cristóbal, Santa Cruz.

**Lista Roja Galápagos:** NA.

**1370. *Talinum paniculatum* (Jacq.) Gaertn.**

**División:** Magnoliophyta, **Familia:**  
Portulacaceae

**Origen:** Introducida

**Distribución en Galápagos:** Floreana,  
San Cristóbal, Santa Cruz.

**Lista Roja Galápagos:** NA.

**1371. *Tamarindus indica* L.**

**División:** Magnoliophyta, **Familia:**  
Caesalpinaceae

**Origen:** Introducida

tamarindo, Tamarind.

**Distribución en Galápagos:** Floreana,  
Isabela, San Cristóbal, Santa Cruz.

**Lista Roja Galápagos:** NA.

**1372. *Tanacetum parthenium* (L.) Sch.**  
Bip.

**División:** Magnoliophyta, **Familia:**  
Asteraceae

**Origen:** Introducida

Santa María, Feverfew.

**Distribución en Galápagos:** San  
Cristóbal, Santa Cruz.

**Lista Roja Galápagos:** NA.

**1373. *Taraxacum officinale* Weber**

**División:** Magnoliophyta, **Familia:**  
Asteraceae

**Origen:** Introducida

taraxaco, diente de león, Dandelion.

**Distribución en Galápagos:** Floreana,  
Isabela, San Cristóbal, Santa Cruz.

**Lista Roja Galápagos:** NA.

**1374. *Tectaria aequatoriensis* (Hieron.)**  
C. Chr.

**División:** Pteridophyta, **Familia:**  
Dryopteridaceae

**Origen:** Nativa

**Distribución en Galápagos:** Isabela,  
San Cristóbal, Santa Cruz, Santiago.

**Lista Roja Galápagos:** VU.

**1375. *Tectona grandis* L. f.**

**División:** Magnoliophyta, **Familia:** Verbenaceae

**Origen:** Introducida

teca, teak.

**Distribución en Galápagos:** Isabela, San Cristóbal, Santa Cruz.

**Lista Roja Galápagos:** NA.

**1376. *Tephrosia cinerea* var. *villosior* Benth.**

**División:** Magnoliophyta, **Familia:** Fabaceae

**Origen:** Nativa

**Distribución en Galápagos:** Española, Fernandina, Floreana, Isabela, Pinta, San Cristóbal, Santa Cruz, Santa Fé, Santiago.

**Lista Roja Galápagos:** NA.

**1377. *Tephrosia decumbens* Benth.**

**División:** Magnoliophyta, **Familia:** Fabaceae

**Origen:** Nativa

hoary pea.

**Distribución en Galápagos:** Española, Fernandina, Floreana, Isabela, Pinta, San Cristóbal, Santa Cruz, Santa Fé, Santiago.

**Lista Roja Galápagos:** NA.

**1378. *Terminalia catappa* L.**

**División:** Magnoliophyta, **Familia:** Combretaceae

**Origen:** Introducida

almendra, indian almond, tropical almond.

**Distribución en Galápagos:** Floreana, Isabela, San Cristóbal, Santa Cruz.

**Lista Roja Galápagos:** NA.

**1379. *Tetragonia tetragonioides* (Pall.) Kuntze**

**División:** Magnoliophyta, **Familia:** Aizoaceae

**Origen:** Introducida

espinaca, New Zealand spinach.

**Distribución en Galápagos:** Isabela, San Cristóbal, Santa Cruz.

**Lista Roja Galápagos:** NA.

**1380. *Tetramerium nervosum* Nees**

**División:** Magnoliophyta, **Familia:** Acanthaceae

**Origen:** Nativa

**Distribución en Galápagos:** Fernandina, Floreana, Isabela, Pinta, San Cristóbal, Santa Cruz, Santiago.

**Lista Roja Galápagos:** NA.

**1381. *Teucrium vesicarium* Mill.**

**División:** Magnoliophyta, **Familia:** Lamiaceae

**Origen:** Nativa

laurel, Germander.

**Distribución en Galápagos:** Floreana, Isabela, San Cristóbal, Santa Cruz.

Lista Roja Galápagos: NA.

1382. *Thelypteris balbisii* (Spreng.) Ching

División: Pteridophyta, Familia:  
Thelypteridaceae

Origen: Nativa

Distribución en Galápagos: Fernandina,  
Isabela, Pinta, San Cristóbal, Santa Cruz,  
Santiago.

Lista Roja Galápagos: NA.

1383. *Thelypteris cheilanthoides* (Kunze)  
Proctor

División: Pteridophyta, Familia:  
Thelypteridaceae

Origen: Nativa

Distribución en Galápagos: Isabela,  
Santa Cruz.

Lista Roja Galápagos: NA.

1384. *Thelypteris conspersa* (Schrad.) A.R.  
Sm.

División: Pteridophyta, Familia:  
Thelypteridaceae

Origen: Nativa

Distribución en Galápagos: Fernandina,  
Isabela, San Cristóbal, Santa Cruz,  
Santiago.

Lista Roja Galápagos: NA.

1385. *Thelypteris gardneriana* (Baker) C.F.  
Reed.

División: Pteridophyta, Familia:  
Thelypteridaceae

Origen: Nativa

Distribución en Galápagos: San  
Cristóbal.

Lista Roja Galápagos: NA.

1386. *Thelypteris glandulosolanosa* (C.  
Chr.) R.M. Tryon

División: Pteridophyta, Familia:  
Thelypteridaceae

Origen: Nativa

Distribución en Galápagos: Isabela.

Lista Roja Galápagos: NA.

1387. *Thelypteris grandis* var.  
*pallescens* (C. Chr.) A.R. Sm.

División: Pteridophyta, Familia:  
Thelypteridaceae

Origen: Nativa

Distribución en Galápagos:  
Fernandina, Isabela, Santa Cruz.

Lista Roja Galápagos: NA.

1388. *Thelypteris hispidula* (Decne.) C.F.  
Reed

División: Pteridophyta, Familia:  
Thelypteridaceae

Origen: Nativa

Distribución en Galápagos: Isabela,  
San Cristóbal, Santa Cruz, Santiago.

Lista Roja Galápagos: NA.

1389. *Thelypteris interrupta* (Willd.) K.  
Iwats.

**División:** Pteridophyta, **Familia:**  
Thelypteridaceae

**Origen:** Nativa

**Distribución en Galápagos:** Santa Cruz.

**Lista Roja Galápagos:** NA.

**1390. *Thelypteris linkiana*** (C. Presl) R.M. Tryon

**División:** Pteridophyta, **Familia:**  
Thelypteridaceae

**Origen:** Nativa

**Distribución en Galápagos:** Isabela,  
Santa Cruz.

**Lista Roja Galápagos:** NA.

**1391. *Thelypteris oligocarpa*** (Humb. & Bonpl. ex Willd.) Ching

**División:** Pteridophyta, **Familia:**  
Thelypteridaceae

**Origen:** Nativa

**Distribución en Galápagos:** Fernandina,  
Floreana, Isabela, Pinta, Pinzón, San  
Cristóbal, Santa Cruz, Santiago.

**Lista Roja Galápagos:** NA.

**1392. *Thelypteris pachyrhachis*** (Kunze ex Mett.) Ching

**División:** Pteridophyta, **Familia:**  
Thelypteridaceae

**Origen:** Nativa

**Distribución en Galápagos:** Santiago.

**Lista Roja Galápagos:** NA.

**1393. *Thelypteris patens* var. *smithiana*** Ponce

**División:** Pteridophyta, **Familia:**  
Thelypteridaceae

**Origen:** Nativa

**Distribución en Galápagos:**  
Fernandina, Floreana, Isabela, Pinta,  
San Cristóbal, Santa Cruz, Santiago.

**Lista Roja Galápagos:** NA.

**1394. *Thelypteris pavoniana*** (Klotzsch) R.M. Tryon

**División:** Pteridophyta, **Familia:**  
Thelypteridaceae

**Origen:** Nativa

**Distribución en Galápagos:** Floreana,  
Isabela.

**Lista Roja Galápagos:** NA.

**1395. *Thelypteris pilosula*** (Klotzsch & Karst. ex Mett.) R.M. Tryon

**División:** Pteridophyta, **Familia:**  
Thelypteridaceae

**Origen:** Nativa

**Distribución en Galápagos:**  
Fernandina, Isabela, Santa Cruz.

**Lista Roja Galápagos:** NA.

**1396. *Thelypteris poiteana*** (Bory) Proctor

**División:** Pteridophyta, **Familia:**  
Thelypteridaceae

**Origen:** Nativa

**Distribución en Galápagos:** Santa  
Cruz.

Lista Roja Galápagos: NA.

**1397. *Thelypteris tetragona* ssp. *aberrans*** Morton

**División:** Pteridophyta, **Familia:** Thelypteridaceae

**Origen:** Endémica

**Distribución en Galápagos:** Floreana, Isabela, Pinta, San Cristóbal, Santa Cruz, Santiago.

Lista Roja Galápagos: LC.

**1398. *Thelypteris thomsonii*** (Jenman) Proctor

**División:** Pteridophyta, **Familia:** Thelypteridaceae

**Origen:** Nativa

**Distribución en Galápagos:** Isabela.

Lista Roja Galápagos: NA.

**1399. *Thelypteris x rolandii*** (C. Chr.) R.M. Tryon

**División:** Pteridophyta, **Familia:** Thelypteridaceae

**Origen:** Nativa

**Distribución en Galápagos:** Floreana, Isabela, Santa Cruz, Santiago.

Lista Roja Galápagos: NA.

**1400. *Theobroma cacao*** L.

**División:** Magnoliophyta, **Familia:** Sterculiaceae

**Origen:** Introducida

cacao, Cocoa.

**Distribución en Galápagos:** San Cristóbal, Santa Cruz.

Lista Roja Galápagos: NA.

**1401. *Thevetia peruviana*** (Pers.) K. Schum.

**División:** Magnoliophyta, **Familia:** Apocynaceae

**Origen:** Introducida

jacapa.

**Distribución en Galápagos:** Isabela, Santa Cruz.

Lista Roja Galápagos: NA.

**1402. *Thuja orientalis*** L.

**División:** Pinophyta, **Familia:** Cupressaceae

**Origen:** Introducida

ciprés.

**Distribución en Galápagos:** Floreana, Isabela, San Cristóbal, Santa Cruz.

Lista Roja Galápagos: NA.

**1403. *Thunbergia alata*** Bojer ex Sims

**División:** Magnoliophyta, **Familia:** Acanthaceae

**Origen:** Introducida

Black-eyed Susan.

**Distribución en Galápagos:** .

Lista Roja Galápagos: NA.



1404. *Thunbergia erecta* (Benth.) T. Anderson

**División:** Magnoliophyta, **Familia:** Acanthaceae

**Origen:** Introducida

**Distribución en Galápagos:** Santa Cruz.

**Lista Roja Galápagos:** NA.

**División:** Magnoliophyta, **Familia:** Bromeliaceae

**Origen:** Introducida

huaicundo.

**Distribución en Galápagos:** .

**Lista Roja Galápagos:** NA.

1405. *Thunbergia fragrans* Roxb.

**División:** Magnoliophyta, **Familia:** Acanthaceae

**Origen:** Introducida

**Distribución en Galápagos:** San Cristóbal.

**Lista Roja Galápagos:** NA.

1409. *Tillandsia cyanea* Linden ex K. Koch

**División:** Magnoliophyta, **Familia:** Bromeliaceae

**Origen:** Introducida

huaicundo.

**Distribución en Galápagos:** .

**Lista Roja Galápagos:** NA.

1406. *Thymus vulgaris* L.

**División:** Magnoliophyta, **Familia:** Lamiaceae

**Origen:** Introducida

**Distribución en Galápagos:** .

**Lista Roja Galápagos:** NA.

1410. *Tillandsia insularis* Mez

**División:** Magnoliophyta, **Familia:** Bromeliaceae

**Origen:** Introducida

**Distribución en Galápagos:** Fernandina, Floreana, Isabela, Pinzón, San Cristóbal, Santa Cruz.

**Lista Roja Galápagos:** NA.

1407. *Tibouchina heteromalla* Cogn.

**División:** Magnoliophyta, **Familia:** Melastomataceae

**Origen:** Introducida

**Distribución en Galápagos:** Santa Cruz.

**Lista Roja Galápagos:** NA.

1411. *Tiquilia darwinii* (Hook. f.) A.T. Richardson

**División:** Magnoliophyta, **Familia:** Boraginaceae

**Origen:** Endémica

**Distribución en Galápagos:** Española, Floreana, Genovesa, Isabela, Marchena, Pinta, San

1408. *Tillandsia cf. pretiosa* Mez

Cristóbal, Santa Cruz, Santa Fé,  
Santiago.

Lista Roja Galápagos: LC.

1412. *Tiquilia fusca* (Hook. f.) A.T. Richardson

**División:** Magnoliophyta, **Familia:**  
Boraginaceae

**Origen:** Endémica

**Distribución en Galápagos:** Española,  
Fernandina, Floreana, Genovesa,  
Isabela, Marchena, Pinta, San Cristóbal,  
Santa Cruz, Santa Fé, Santiago, Bahía  
Elizabeth.

Lista Roja Galápagos: LC.

1413. *Tiquilia galapagoa* (Howell) A.T.  
Richardson

**División:** Magnoliophyta, **Familia:**  
Boraginaceae

**Origen:** Endémica

tiquilla, gray matplant.

**Distribución en Galápagos:** Fernandina,  
Floreana, Genovesa, Isabela, Marchena,  
Pinta, San Cristóbal, Santa Cruz, Santa  
Fé, Santiago.

Lista Roja Galápagos: LC.

1414. *Tiquilia nesiotica* (Howell) A.T.  
Richardson

**División:** Magnoliophyta, **Familia:**  
Boraginaceae

**Origen:** Endémica

gray matplant.

**Distribución en Galápagos:** Santiago.

Lista Roja Galápagos: VU.

1415. *Tithonia diversifolia* (Hemsl.) A.  
Gray

**División:** Magnoliophyta, **Familia:**  
Asteraceae

**Origen:** Introducida

jícama.

**Distribución en Galápagos:** Santa  
Cruz.

Lista Roja Galápagos: NA.

1416. *Tournefortia psilostachya* Kunth

**División:** Magnoliophyta, **Familia:**  
Boraginaceae

**Origen:** Nativa

palito negro, smooth-stemmed  
tournefortia.

**Distribución en Galápagos:**  
Española, Floreana, Isabela, Pinta,  
Pinzón, San Cristóbal, Santa Cruz,  
Santiago.

Lista Roja Galápagos: NA.

1417. *Tournefortia pubescens* Hook. f.

**División:** Magnoliophyta, **Familia:**  
Boraginaceae

**Origen:** Endémica

lengua de ternera, white-haired  
tournefortia.

**Distribución en Galápagos:**  
Fernandina, Floreana, Isabela,  
Pinzón, San Cristóbal, Santa Cruz,  
Santiago, Wolf.

**Lista Roja Galápagos:** LC.

**1418. *Tournefortia rufo-sericea* Hook. f.**

**División:** Magnoliophyta, **Familia:** Boraginaceae

**Origen:** Endémica

palito negro, rufous-haired tournefortia.

**Distribución en Galápagos:** Fernandina, Floreana, Isabela, Pinta, San Cristóbal, Santa Cruz, Santiago.

**Lista Roja Galápagos:** VU.

**1419. *Trachypteris pinnata* (Hook. f.) C. Chr.**

**División:** Pteridophyta, **Familia:** Pteridaceae

**Origen:** Nativa

**Distribución en Galápagos:** Fernandina, Floreana, Isabela, Pinta, San Cristóbal, Santa Cruz, Santiago.

**Lista Roja Galápagos:** NA.

**1420. *Tradescantia fluminensis* Vell.**

**División:** Magnoliophyta, **Familia:** Commelinaceae

**Origen:** Introducida

calcha.

**Distribución en Galápagos:** Isabela, San Cristóbal, Santa Cruz.

**Lista Roja Galápagos:** NA.

**1421. *Tradescantia pallida* (Rose) D.R. Hunt**

**División:** Magnoliophyta, **Familia:** Commelinaceae

**Origen:** Introducida

**Distribución en Galápagos:** Isabela, San Cristóbal, Santa Cruz.

**Lista Roja Galápagos:** NA.

**1422. *Tradescantia sp. 1***

**División:** Magnoliophyta, **Familia:** Commelinaceae

**Origen:** Introducida

**Distribución en Galápagos:** San Cristóbal, Santa Cruz.

**Lista Roja Galápagos:** NA.

**1423. *Tradescantia sp. 2***

**División:** Magnoliophyta, **Familia:** Commelinaceae

**Origen:** Introducida

**Distribución en Galápagos:** Isabela, Santa Cruz.

**Lista Roja Galápagos:** NA.

**1424. *Tradescantia spathacea* Sw.**

**División:** Magnoliophyta, **Familia:** Commelinaceae

**Origen:** Introducida

barquito de San Pedro, barca de San Pedr.

**Distribución en Galápagos:** San Cristóbal, Santa Cruz.

**Lista Roja Galápagos:** NA.

1425. *Tradescantia zebrina* hort. ex Bosse

**División:** Magnoliophyta, **Familia:** Commelinaceae

**Origen:** Introducida

wandering jew.

**Distribución en Galápagos:** San Cristóbal, Santa Cruz.

**Lista Roja Galápagos:** NA.

**Origen:** Dudosamente nativa

cacho de chivo, Puncture weed, goat's head.

**Distribución en Galápagos:** Darwin, Española, Fernandina, Floreana, Genovesa, Isabela, Pinta, San Cristóbal, Santa Cruz, Santiago.

**Lista Roja Galápagos:** NA.

1426. *Trema micrantha* (L.) Blume

**División:** Magnoliophyta, **Familia:** Ulmaceae

**Origen:** Dudosamente nativa

sapan, huevos de paloma, niguito, trema.

**Distribución en Galápagos:** Floreana, Isabela, Pinta, Santa Cruz, Santiago.

**Lista Roja Galápagos:** NA.

1429. *Tribulus terrestris* L.

**División:** Magnoliophyta, **Familia:** Zygophyllaceae

**Origen:** Dudosamente nativa

cacho de chivo.

**Distribución en Galápagos:** Española, Floreana, Genovesa, Isabela, San Cristóbal, Santa Cruz, Santiago.

**Lista Roja Galápagos:** NA.

1427. *Trianthema portulacastrum* L.

**División:** Magnoliophyta, **Familia:** Aizoaceae

**Origen:** Nativa

Trianthema.

**Distribución en Galápagos:** Española, Floreana, Genovesa, Isabela, Pinta, Pinzón, San Cristóbal, Santa Cruz, Santa Fé, Santiago.

**Lista Roja Galápagos:** NA.

1430. *Trichomanes reptans* Sw.

**División:** Pteridophyta, **Familia:** Hymenophyllaceae

**Origen:** Nativa

**Distribución en Galápagos:** Isabela, Pinta, Pinzón, San Cristóbal, Santa Cruz, Santiago.

**Lista Roja Galápagos:** NA.

1428. *Tribulus cistoides* L.

**División:** Magnoliophyta, **Familia:** Zygophyllaceae

**División:** Magnoliophyta, **Familia:** Poaceae

**Origen:** Endémica

1431. *Trichoneura lindleyana* var. *albemarlensis* Reeder

**Distribución en Galápagos:** Fernandina, Floreana, Genovesa, Isabela, Pinta, San Cristóbal, Santa Cruz, Santiago.

**Lista Roja Galápagos:** LC.

**1432. *Trichoneura lindleyana* var. *lindleyana***(Kunth) Ekman

**División:** Magnoliophyta, **Familia:** Poaceae

**Origen:** Endémica

**Distribución en Galápagos:** Española, Fernandina, Floreana, Isabela, Marchena, Pinta, San Cristóbal, Santa Cruz, Santa Fé, Santiago.

**Lista Roja Galápagos:** LC.

**1433. *Tridax procumbens* L.**

**División:** Magnoliophyta, **Familia:** Asteraceae

**Origen:** Introducida

**Distribución en Galápagos:** Santa Cruz.

**Lista Roja Galápagos:** NA.

**1434. *Trifolium cf. repens* L.**

**División:** Magnoliophyta, **Familia:** Fabaceae

**Origen:** Introducida

trébol, Clover.

**Distribución en Galápagos:** Santa Cruz.

**Lista Roja Galápagos:** NA.

**1435. *Triplaris cumingiana* Fisch. & C.A. Mey. ex C.A. Mey.**

**División:** Magnoliophyta, **Familia:** Polygonaceae

**Origen:** Introducida

Fernansánchez.

**Distribución en Galápagos:** Isabela, San Cristóbal, Santa Cruz.

**Lista Roja Galápagos:** NA.

**1436. *Trisetum howellii* Hitchc.**

**División:** Magnoliophyta, **Familia:** Poaceae

**Origen:** Endémica

**Distribución en Galápagos:** Fernandina, San Cristóbal, Santa Cruz, Santa Fé.

**Lista Roja Galápagos:** EN.

**1437. *Triumfetta semitriloba* Jacq.**

**División:** Magnoliophyta, **Familia:** Tiliaceae

**Origen:** Dudosamente nativa

pegadillo, triumfetta.

**Distribución en Galápagos:** Fernandina, Floreana, Isabela, San Cristóbal, Santa Cruz.

**Lista Roja Galápagos:** NA.

**1438. *Tropaeolum majus* L.**

**División:** Magnoliophyta, **Familia:** Tropaeolaceae

**Origen:** Introducida

mastuerzo, Nasturtium.



**Distribución en Galápagos:** Isabela, Santa Cruz.

**Lista Roja Galápagos:** NA.

**Distribución en Galápagos:** Santa Cruz.

**Lista Roja Galápagos:** NA.

**1439. *Tropidia polystachya* (Sw.) Ames**

**División:** Magnoliophyta, **Familia:** Orchidaceae

**Origen:** Nativa

**Distribución en Galápagos:** Pinta, Santa Cruz.

**Lista Roja Galápagos:** NA.

**1443. *Urena lobata* L.**

**División:** Magnoliophyta, **Familia:** Malvaceae

**Origen:** Introducida

Caesarweed.

**Distribución en Galápagos:** Floreana, Isabela, Santa Cruz.

**Lista Roja Galápagos:** NA.

**1440. *Turnera subulata* Sm.**

**División:** Magnoliophyta, **Familia:** Turneraceae

**Origen:** Introducida

**Distribución en Galápagos:** San Cristóbal, Santa Cruz.

**Lista Roja Galápagos:** NA.

**1444. *Ureria baccifera* (L.) Gaudich. ex Wedd.**

**División:** Magnoliophyta, **Familia:** Urticaceae

**Origen:** Introducida

ortiga.

**Distribución en Galápagos:** San Cristóbal.

**Lista Roja Galápagos:** NA.

**1441. *Turnera ulmifolia* L.**

**División:** Magnoliophyta, **Familia:** Turneraceae

**Origen:** Introducida

**Distribución en Galápagos:** San Cristóbal, Santa Cruz.

**Lista Roja Galápagos:** NA.

**1445. *Ureria caracasana* (Jacq.) Gaudich. ex. Griseb.**

**División:** Magnoliophyta, **Familia:** Urticaceae

**Origen:** Dudosamente nativa

ortiga de arbol, tree nettle.

**Distribución en Galápagos:** Isabela, Santa Cruz, Santiago.

**Lista Roja Galápagos:** NA.

**1442. *Uniola pittieri* Hack.**

**División:** Magnoliophyta, **Familia:** Poaceae

**Origen:** Nativa

**1446. *Urtica urens* L.**

**División:** Magnoliophyta, **Familia:** Urticaceae

**Origen:** Introducida

ortiga.

**Distribución en Galápagos:** Santa Cruz.

**Lista Roja Galápagos:** NA.

**1447. *Utricularia foliosa* L.**

**División:** Magnoliophyta, **Familia:** Lentibulariaceae

**Origen:** Nativa

**Distribución en Galápagos:** San Cristóbal.

**Lista Roja Galápagos:** NA.

**1448. *Vallesia glabra* var. *glabra*(Cav.) Link**

**División:** Magnoliophyta, **Familia:** Apocynaceae

**Origen:** Nativa

peralillo.

**Distribución en Galápagos:** Española, Floreana, Isabela, San Cristóbal, Santa Cruz, Santiago.

**Lista Roja Galápagos:** NA.

**1449. *Vallesia glabra* var. *pubescens*(Andersson) Wiggins**

**División:** Magnoliophyta, **Familia:** Apocynaceae

**Origen:** Endémica

peralillo, sauquillo.

**Distribución en Galápagos:** Darwin, Española, Floreana, Isabela, San Cristóbal, Santa Cruz, Santiago.

**Lista Roja Galápagos:** LC.

**1450. *Veitchia merrillii* (Becc.) H.E. Moore**

**División:** Magnoliophyta, **Familia:** Arecaceae

**Origen:** Introducida

Christmas palm.

**Distribución en Galápagos:** San Cristóbal.

**Lista Roja Galápagos:** NA.

**1451. *Verbena brasiliensis* Vell.**

**División:** Magnoliophyta, **Familia:** Verbenaceae

**Origen:** Introducida

**Distribución en Galápagos:** .

**Lista Roja Galápagos:** NA.

**1452. *Verbena glabrata* Kunth**

**División:** Magnoliophyta, **Familia:** Verbenaceae

**Origen:** NoData

**Distribución en Galápagos:** Isabela.

**Lista Roja Galápagos:** NA.

**1453. *Verbena grisea* B.L. Rob. & Greenm.**

**División:** Magnoliophyta, **Familia:** Verbenaceae

**Origen:** Endémica

**Distribución en Galápagos:** Pinzón.

**Lista Roja Galápagos:** VU.

**1454. *Verbena litoralis* Kunth**

**División:** Magnoliophyta, **Familia:** Verbenaceae

**Origen:** Dudosamente nativa  
verbena, vervain.

**Distribución en Galápagos:** Fernandina, Floreana, Isabela, Pinta, San Cristóbal, Santa Cruz, Santiago.

**Lista Roja Galápagos:** NA.

**1455. *Verbena sedula* var. *darwinii* Moldenke**

**División:** Magnoliophyta, **Familia:** Verbenaceae

**Origen:** Endémica

**Distribución en Galápagos:** .

**Lista Roja Galápagos:** DD.

**1456. *Verbena sedula* var. *fournieri* Moldenke**

**División:** Magnoliophyta, **Familia:** Verbenaceae

**Origen:** Endémica

**Distribución en Galápagos:** .

**Lista Roja Galápagos:** DD.

**1457. *Verbena sedula* var. *sedula* Moldenke**

**División:** Magnoliophyta, **Familia:** Verbenaceae

**Origen:** Endémica

**Distribución en Galápagos:** .

**Lista Roja Galápagos:** DD.

**1458. *Verbena townsendii* Svenss.**

**División:** Magnoliophyta, **Familia:** Verbenaceae

**Origen:** Endémica

**Distribución en Galápagos:** Fernandina, Isabela, San Cristóbal.

**Lista Roja Galápagos:** DD.

**1459. *Verbena stewartii* Moldenke**

**División:** Magnoliophyta, **Familia:** Verbenaceae

**Origen:** NoData

**Distribución en Galápagos:** Fernandina, Isabela.

**Lista Roja Galápagos:** NA.

**1460. *Veronica montana* L.**

**División:** Magnoliophyta, **Familia:** Scrophulariaceae

**Origen:** Introducida

**Distribución en Galápagos:** Isabela, Santa Cruz.

**Lista Roja Galápagos:** NA.

**1461. *Veronica persica* Poir.**

**División:** Magnoliophyta, **Familia:** Scrophulariaceae

**Origen:** Introducida

**Distribución en Galápagos:** Floreana, Isabela, San Cristóbal, Santa Cruz.

**Lista Roja Galápagos:** NA.

**1462. *Vicia faba* L.**

**División:** Magnoliophyta, **Familia:** Fabaceae

**Origen:** Introducida

haba, Broad Bean.

**Distribución en Galápagos:** Floreana, Isabela, San Cristóbal, Santa Cruz.

**Lista Roja Galápagos:** NA.

**1463. *Vigna adenantha* (G. Mey) Maréchal, Mascherpa & Stainier**

**División:** Magnoliophyta, **Familia:** Fabaceae

**Origen:** Nativa

**Distribución en Galápagos:** San Cristóbal, Santa Cruz.

**Lista Roja Galápagos:** NA.

**1464. *Vigna luteola* (Jacq.) Benth.**

**División:** Magnoliophyta, **Familia:** Fabaceae

**Origen:** Nativa

wild cowpea.

**Distribución en Galápagos:**

Fernandina, Isabela, Pinta, San Cristóbal, Santa Cruz, Santiago.

**Lista Roja Galápagos:** NA.

**1465. *Vigna unguiculata* (L.) Walp.**

**División:** Magnoliophyta, **Familia:** Fabaceae

**Origen:** Introducida

verdura, fréjol chileno, Cowpea, Black-eyed Bean.

**Distribución en Galápagos:** Isabela, San Cristóbal, Santa Cruz.

**Lista Roja Galápagos:** NA.

**1466. *Viola odorata* L.**

**División:** Magnoliophyta, **Familia:** Violaceae

**Origen:** Introducida

violeta de jardin, Sweet Violet.

**Distribución en Galápagos:** Santa Cruz.

**Lista Roja Galápagos:** NA.

**1467. *Vitis vinifera* L.**

**División:** Magnoliophyta, **Familia:** Vitaceae

**Origen:** Introducida

uva, Grape.

**Distribución en Galápagos:** Isabela, San Cristóbal, Santa Cruz.

**Lista Roja Galápagos:** NA.

**1468. *Waltheria ovata* Cav.**

**División:** Magnoliophyta, **Familia:** Sterculiaceae

**Origen:** Nativa

waltheria, waltheria.

**Distribución en Galápagos:** Española, Fernandina, Floreana, Genovesa, Isabela, Marchena, Pinta, San Cristóbal, Santa Cruz, Santa Fé, Santiago.

**Lista Roja Galápagos:** NA.

**1469. *Washingtonia robusta* H. Wendl.**

**División:** Magnoliophyta, **Familia:** Areaceae

**Origen:** Introducida

Skyduster Palm.

**Distribución en Galápagos:** San Cristóbal, Santa Cruz.

**Lista Roja Galápagos:** NA.

**1470. *Woodsia montevidensis* (Spreng.) Hieron.**

**División:** Pteridophyta, **Familia:** Dryopteridaceae

**Origen:** Nativa

**Distribución en Galápagos:** Fernandina, Isabela.

**Lista Roja Galápagos:** NA.

**1471. *Xanthosoma robustum* Schott.**

**División:** Magnoliophyta, **Familia:** Araceae

**Origen:** Introducida

**Distribución en Galápagos:** .

**Lista Roja Galápagos:** NA.

**1472. *Xanthosoma sagittifolium* (L.) Schott**

**División:** Magnoliophyta, **Familia:** Araceae

**Origen:** Introducida

otoy.

**Distribución en Galápagos:** Floreana, Isabela, San Cristóbal, Santa Cruz.

**Lista Roja Galápagos:** NA.

**1473. *Xylosma flexuosa* (Kunth) Hemsl.**

**División:** Magnoliophyta, **Familia:** Flacourtiaceae

**Origen:** Introducida

cereza.

**Distribución en Galápagos:** Isabela, San Cristóbal, Santa Cruz.

**Lista Roja Galápagos:** NA.

**1474. *Yucca aloifolia* L.**

**División:** Magnoliophyta, **Familia:** Agavaceae

**Origen:** Introducida

**Distribución en Galápagos:** Santa Cruz.

**Lista Roja Galápagos:** NA.

**1475. *Yucca guatemalensis* Baker**



**División:** Magnoliophyta, **Familia:** Agavaceae

**Origen:** Introducida

flor de novia, peine de indio.

**Distribución en Galápagos:** Isabela, San Cristóbal, Santa Cruz.

**Lista Roja Galápagos:** NA.

**1476. *Zantedeschia aethiopica* (L.) Spreng.**

**División:** Magnoliophyta, **Familia:** Araceae

**Origen:** Introducida

cartucho.

**Distribución en Galápagos:** Isabela, San Cristóbal.

**Lista Roja Galápagos:** NA.

**1477. *Zanthoxylum fagara* (L.) Sarg.**

**División:** Magnoliophyta, **Familia:** Rutaceae

**Origen:** Nativa

uña de gato, cat's claw.

**Distribución en Galápagos:** Floreana, Isabela, Pinta, Pinzón, San Cristóbal, Santa Cruz, Santiago.

**Lista Roja Galápagos:** NA.

**1478. *Zea mays* L.**

**División:** Magnoliophyta, **Familia:** Poaceae

**Origen:** Introducida

maiz, Maize.

**Distribución en Galápagos:** Floreana, Isabela, San Cristóbal, Santa Cruz.

**Lista Roja Galápagos:** NA.

**1479. *Zephyranthes rosea* var. *candida* Lindl.**

**División:** Magnoliophyta, **Familia:** Amaryllidaceae

**Origen:** Introducida

**Distribución en Galápagos:** Isabela, San Cristóbal, Santa Cruz.

**Lista Roja Galápagos:** NA.

**1480. *Zingiber officinale* Roscoe**

**División:** Magnoliophyta, **Familia:** Zingiberaceae

**Origen:** Introducida

gengibre, Ginger.

**Distribución en Galápagos:** San Cristóbal.

**Lista Roja Galápagos:** NA.

**1481. *Zinnia peruviana* (L.) L.**

**División:** Magnoliophyta, **Familia:** Asteraceae

**Origen:** Introducida

**Distribución en Galápagos:** Floreana, San Cristóbal.

**Lista Roja Galápagos:** NA.

**1482. *Zornia curvata* Mohlenbr.**

**División:** Magnoliophyta, **Familia:** Fabaceae

**Origen:** Introducida

**Distribución en Galápagos:** San Cristóbal.

**Lista Roja Galápagos:** NA.

**1483. *Zornia piurensis*** Mohlenbr.

**División:** Magnoliophyta, **Familia:** Fabaceae

**Origen:** Dudosamente nativa

**Distribución en Galápagos:** Fernandina, Isabela, Santiago.

**Lista Roja Galápagos:** NA.

**1484. *Zoysia matrella* var. *pacifica*** Goudwaard

**División:** Magnoliophyta, **Familia:** Poaceae

**Origen:** Introducida

césped chino.

**Distribución en Galápagos:** Isabela, San Cristóbal, Santa Cruz.

**Lista Roja Galápagos:** NA.

## AGRADECIMIENTOS

Este proyecto refleja varios años de trabajo y colaboración de diferentes personas: Alan Tye, Eliana Ramírez y Francisco Tobar al inicio del proyecto (2001-2006). Queremos decir gracias además a Rubén y Catarina Heleno por sus valiosos aportes con las fotografías al microscopio óptico. Un agradecimiento especial al Dr. Frank Bungartz por su apoyo y gracias a quien ha sido posible este primer borrador; a Baltasar Cabezado y Washington Tapia por todo su soporte durante todos estos años.

## REFERENCIAS

- ERDTMAN, G. 1952. Pollen morphology and plant taxonomy. *Angiosperms. (An introduction to palynology)*.
- \_\_\_\_\_. 1965. Pollen and spore morphology and plant taxonomy. . *Gymnospermae, Bryophyta. Almqvist & Wiksell. Stockholm.*
- \_\_\_\_\_. 1969. Handbook of palynology. An introduction to the study of pollen grains and spores, Muksgaard, Copenhagen.
- FAEGRI, K. 1956. Recent trends in palynology. *Bot. Rev.* 22: 639-664.
- FONT QUER, P. 1982. Diccionario de Botánica. Editorial Labor, Barcelona.
- JARAMILLO DÍAZ, P. 2002. Manejo de Herbario CDS de la Estación Científica Charles Darwin. Isla Santa Cruz, Galápagos. *In* A. Freire-Fierro and D. A. Neill [eds.], La Botánica en el Nuevo Milenio, 78-86. Fundación Ecuatoriana para la Investigación y el Desarrollo de la Botánica FUNBOTANICA, QCNE, Museo Ecuatoriano de Ciencias Naturales y Missouri Botanical Garden, Quito-Ecuador.
- JARAMILLO DÍAZ, P., AND A. TYE. 2003. The Charles Darwin Research Station Herbarium: Improvements of the last six years. *Noticias de Galápagos* 62: 32-35.
- JARAMILLO DÍAZ, P., AND M. M. TRIGO. 2006. Pollen morphology of the Galapagos endemic genus *Scalesia* Arn. (Asteraceae). *Noticias de Galápagos* 64: 26-30.
- JARAMILLO DÍAZ, P., AND F. BUNGARTZ. 2007. Featured herbarium: CDS - The Charles Darwin Research Station Herbarium. *The Vasculum - The Society of Herbarium Curators Newsletter* 2: 3-7.
- JARAMILLO DÍAZ, P., M. M. TRIGO, E. RAMÍREZ, AND A. MAUCHAMP. 2010. Insect Pollinators of *Jasminocereus thouarsii*, an endemic cactus of the Galapagos Islands. *Galapagos Research* 67: 21-25.
- JARAMILLO DÍAZ, P., A. GUÉZOU, A. MAUCHAMP, AND A. TYE. 2011a. CDF Checklist of Galapagos Conifers - FCD Lista de especies de Coníferas de Galápagos. *In*: Bungartz, F., Herrera, H., Jaramillo, P., Tirado, N., Jiménez-Uzategui, G., Ruiz, D., Guézou, A. & Ziemmeck, F. (eds.). Charles Darwin Foundation Galapagos Species Checklist - Lista de Especies de Galápagos de la Fundación Charles Darwin. Charles Darwin Foundation / Fundación Charles Darwin, Puerto Ayora, Galapagos:

- <http://www.darwinfoundation.org/datazone/checklists/vascular-plants/pinophyta/> Last updated 13 Apr 2011.
- \_\_\_\_\_. 2011b. CDF Checklist of Galapagos Cycads - FCD Lista de especies de Cicadofitos de Galápagos. In: Bungartz, F., Herrera, H., Jaramillo, P., Tirado, N., Jiménez-Uzategui, G., Ruiz, D., Guézou, A. & Ziemmeck, F. (eds.). Charles Darwin Foundation Galapagos Species Checklist - Lista de Especies de Galápagos de la Fundación Charles Darwin. Charles Darwin Foundation / Fundación Charles Darwin, Puerto Ayora, Galapagos: <http://www.darwinfoundation.org/datazone/checklists/vascular-plants/cycadophyta/> Last updated 13 Apr 2011.
- \_\_\_\_\_. 2011c. CDF Checklist of Galapagos Ferns and related groups - FCD Lista de especies de Helechos y grupos relacionados de Galápagos. In: Bungartz, F., Herrera, H., Jaramillo, P., Tirado, N., Jiménez-Uzategui, G., Ruiz, D., Guézou, A. & Ziemmeck, F. (eds.). Charles Darwin Foundation Galapagos Species Checklist - Lista de Especies de Galápagos de la Fundación Charles Darwin. Charles Darwin Foundation / Fundación Charles Darwin, Puerto Ayora, Galapagos: <http://www.darwinfoundation.org/datazone/checklists/vascular-plants/pteridophyta/> Last updated 13 Apr 2011.
- \_\_\_\_\_. 2011d. CDF Checklist of Galapagos Flowering Plants - FCD Lista de especies de Plantas con flores de Galápagos. In: Bungartz, F., Herrera, H., Jaramillo, P., Tirado, N., Jiménez-Uzategui, G., Ruiz, D., Guézou, A. & Ziemmeck, F. (eds.). Charles Darwin Foundation Galapagos Species Checklist - Lista de Especies de Galápagos de la Fundación Charles Darwin. Charles Darwin Foundation / Fundación Charles Darwin, Puerto Ayora, Galapagos: <http://www.darwinfoundation.org/datazone/checklists/vascular-plants/magnoliophyta/> Last updated 13 Apr 2011.
- SÁENS DE RIVAS, C. 1978. Polen y esporas., Madrid.
- SÁENS LAÍN, C. 2004. Glosario de términos palinológicos. *Lazaroa* 25: 93- 112.
- WODEHOUSE, R. P. 1935. Pollen grains, New York.